

5. Proteger y cuidar la vegetación de ribera de los arroyos



7. Convertir las carreteras de elevado interés paisajístico en Vías Paisaje y poner en valor los elementos identitarios de la unidad (como el molino)



22. Potenciar en la zona norte de la unidad, la evolución de la vegetación natural arborea en las laderas y prevenir la vulnerabilidad a la erosión



23. Favorecer en la zona meridional el mosaico de cultivos y proteger la matriz natural de las lindes, así como los árboles aislados



59. Prohibir construcciones no agrícolas en los "corredores visuales de los arroyos" y asegurar la correcta integración de éstas (como en la imagen)

OBJETIVOS PARA TODO EL ÁREA

- 6. Evitar la sobreexplotación de los acuíferos y de los cursos de agua de los arroyos, para así asegurar la presencia notable de la vegetación de ribera y recuperarla cuando ésta esté deteriorada
 - Principales ríos y arroyos
- 7. Mantener o evitar el declive de la ganadería extensiva de ovino y caprino, y con ella, de los elementos tradicionales que ha ido construyendo a lo largo de un dilatado periodo de tiempo: tenadas, apriscos, bebederos, refugios de pastores, etc
 - Corral o paridera
- 8. Facilitar el acceso y comprensión del paisaje mediante la disposición de una red de caminos y miradores
 - Red de accesibilidad local
 - Camino rural
 - ★ Punto de elevada recepción de vistas
 - Vía Paisaje
- 11. Minimizar el impacto en el paisaje, en la medida de lo posible, del tendido eléctrico paralelo a las carreteras
 - Línea de alta tensión
- 13. Mantener limpio y bien cuidado el territorio, liberado de la presencia de vertederos y escombreras esporádicos
 - Vertedero o escombrera
- 15. Identificar, restaurar y señalar los elementos construidos de valor paisajístico que salpican el territorio
 - Molino hidráulico

OBJETIVOS PARA ESTA UNIDAD

- 22. Mantener la topografía de la zona asegurando que las superficies cultivadas se adapten a ella
 - Abancalamientos para el cultivo en uso o abandonados
 - Área vulnerable a la erosión
- 23. Mantener el contraste textural Norte-Sur asociado a las diferentes características del relieve, reforzando el carácter natural en la zona Norte de los arroyos y la diversidad de cultivos en la zona Sur
 - Zona de fuertes pendientes y laderas ocupadas por vegetación natural
 - Zona de valle ancho y mosaico de cultivos en vega y laderas

OBJETIVOS PARA LAS ÁREAS DE ESPECIAL INTERÉS PAISAJÍSTICO

- MATRIZ NATURAL DE LA CAMPIÑA
- 56. Mantener los intersticios de naturaleza y los corredores biológicos entre las parcelas de cultivo y en los taludes. Evitar o controlar muy bien la ampliación de la superficie agrícola a costa de los espacios naturales
- CORREDORES ECOLÓGICOS Y VISUALES DE LOS ARROYOS
- 58. Mantener la integridad estructural y ecológica de los corredores visuales de los arroyos



EUSKO JAURLARITZA
GOBIERNO VASCO
INGURUMEN, LURRALDE PLANIFICAZIOA, INGURUMEN ETIA ARRAUNTZA SAIA
DEPARTAMENTO DE MEDIO AMBIENTE, PLANIFICACIÓN TERRITORIAL, AGRICULTURA Y PESCA
Euskadiko Paisaia
Paisaje de Euskadi
PAISAIAREN KATALOGOA
ARABARAKO ERRIOKA
CATALOGO DEL PAISAJE
LAGUARDIA (RIOJA ALAVESA)
OTSAILA 2012 FEBRERO

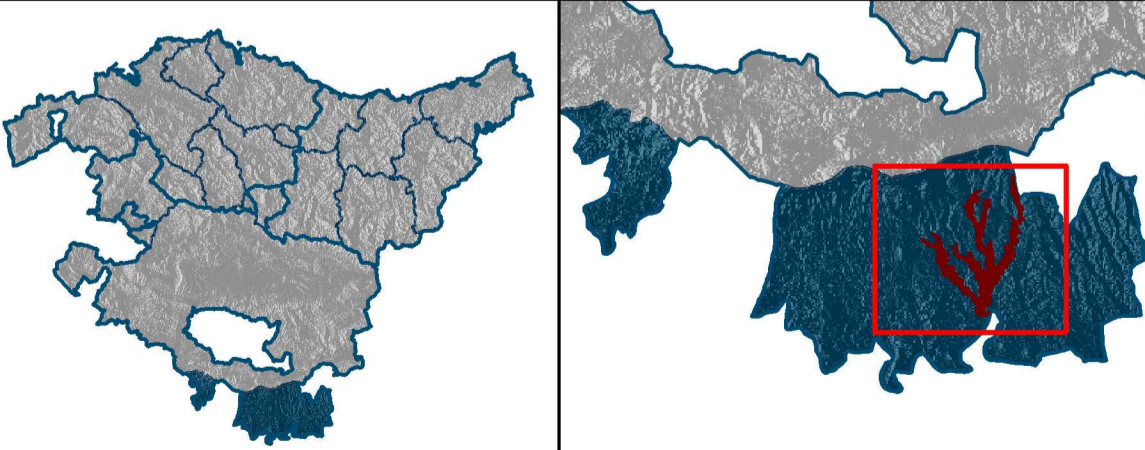

OBJETIVOS Y MEDIDAS DE LAS UNIDADES DE PAISAJE

UNIDAD 4. COMPLEJO DE LOS ARROYOS DE SAN GINES, UNEBA, PILAS Y VIÑASPRES