

**EUSKADIKO UDAL ARLO PUBLIKOKO
AURREKONTU-ANALISIA**

**ANÁLISIS PRESUPUESTARIO
DEL SECTOR PÚBLICO MUNICIPAL DE EUSKADI**

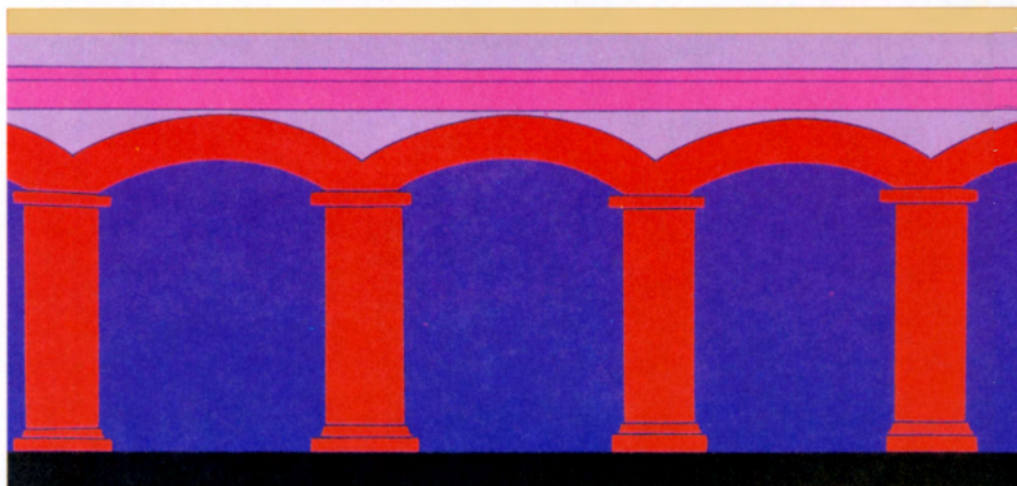
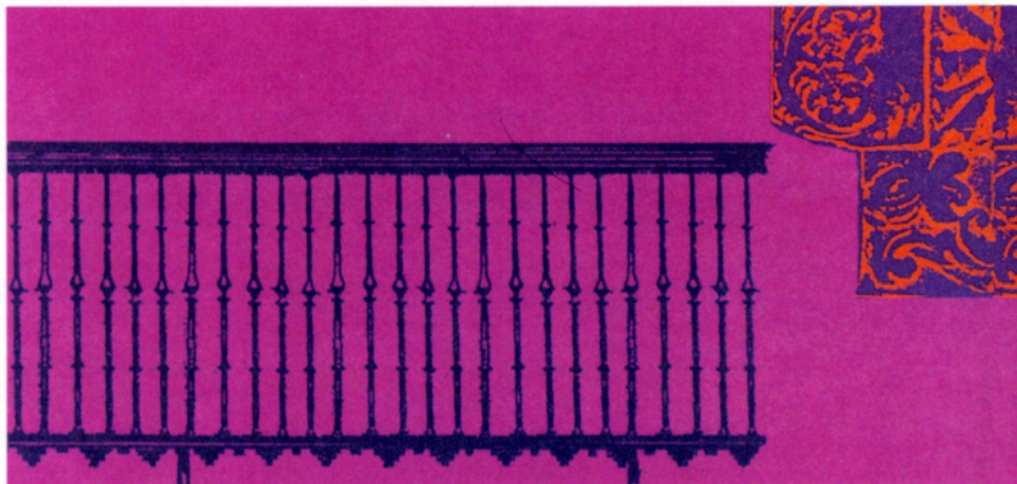
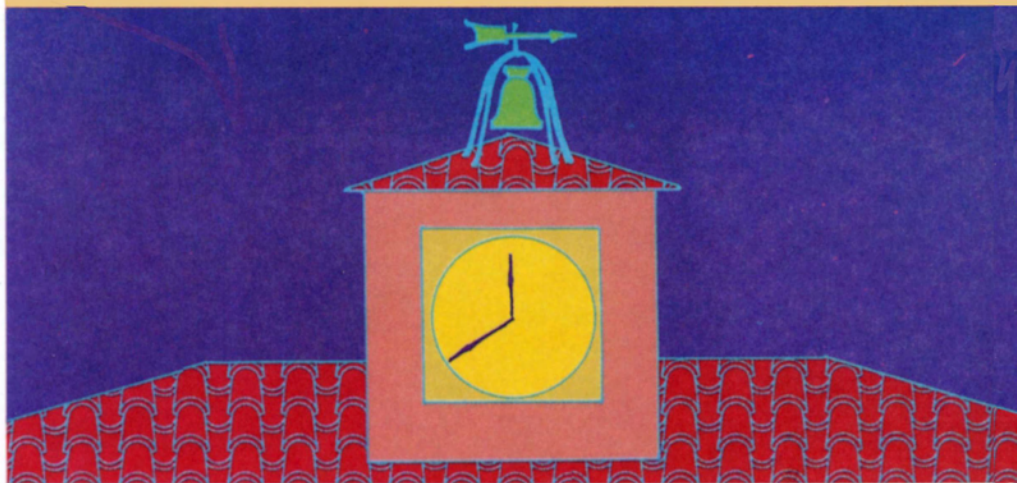

2006

EUSKO JAURLARITZA



GOBIERNO VASCO

OGASUN ETA HERRI
ADMINISTRAZIO SAILA

DEPARTAMENTO DE HACIENDA
Y ADMINISTRACIÓN PÚBLICA

EUSKADIKO UDAL-ARLO PUBLIKOA

SECTOR PUBLICO MUNICIPAL

2006

EUSKADIKO UDAL-ARLO PUBLIKOA 2006
SECTOR PÚBLICO MUNICIPAL DE EUSKADI 2006

HITZAURREA / INTRODUCCIÓN.....	1
DIRU-SARRERAK / INGRESOS	
ANALISI OROKORRA ETA LURRALDEKA	
ANÁLISIS GLOBAL Y POR TERRITORIOS.....	7
ANALISIA POPULAZIO-MAILAKA	
ANÁLISIS POR ESTRATOS DE POBLACION.....	13
GASTUAK / GASTOS	
ANALISI OROKORRA ETA LURRALDEKA	
ANÁLISIS GLOBAL Y POR TERRITORIOS.....	18
ANALISIA POPULAZIO-MAILAKA	
ANÁLISIS POR ESTRATOS DE POBLACION.	22
ZORPETZEA / ENDEUDAMIENTO	25
EKONOMIA- ETA FINANTZA-EGOERA	
SITUACION ECONOMICO FINANCIERA	28
ZERGA ITUENDUETAKO PARTAIDETZA	
PARTICIPACIÓN EN TRIBUTOS CONCERTADOS.....	32
ERANSKINA / ANEXO	37

KOADROEN AURKIBIDEA / INDICE DE CUADROS

Cuadro 1. koadroa	- Zuzenbidezko biztanleria / Población de derecho	1
Cuadro 2. koadroa	- Entitateak / Entidades	2
Cuadro 3. koadroa	- Udal-enpresak / Empresas municipales	3
Cuadro 4. koadroa	- Udalaz gaindiko enpresak Empresas supramunicipales	3
Cuadro 5. koadroa	- Udal-arlo publikoko diru-sarrera bateratuak Ingresos consolidados del sector público municipal.....	5
Cuadro 6. koadroa	- Udal-arlo publikoko gastu bateratuak Gastos consolidados del sector público municipal	6
Cuadro 7. koadroa	- Diru-sarrerak. Lurralde Historikoak Ingresos Totales por Territorios Históricos	8
Cuadro 8. koadroa	- Diru-sarreraren iturri nagusiak Principales fuentes de ingreso	11
Cuadro 9. koadroa	- Biztanleko diru-sarrerak Ingresos por habitante	12
Cuadro 10. koadroa	- Diru-sarrerak populazio-mailaka Ingresos por estratos de población	14
Cuadro 11. koadroa	- Presio fiskala populazio-mailaka Presión fiscal por estratos de población	16
Cuadro 12. koadroa	- Presio fiskal handia duten udalak Municipios con mayor presión fiscal	17
Cuadro 13. koadroa	- Gastuak. Lurralde Historikoak Gastos Totales por Territorios Históricos	19
Cuadro 14. koadroa	- Langileak / Personal empleado	21
Cuadro 15. koadroa	- Biztanleko gastuak / Gastos por habitante	21
Cuadro 16. koadroa	- Gastuak populazio-mailaka Gastos por estratos de población	23
Cuadro 17. koadroa	- Zorpetze-adierazlea / Índice de endeudamiento	25
Cuadro 18. koadroa	- Zorpetze-adierazlea populazio-mailaka Índice de endeudamiento por estratos de población.....	25
Cuadro 19. koadroa	- Zor bizia 2006 / Deuda viva 2006	26
Cuadro 20. koadroa	- Biztanleko zor bizia / Deuda viva por habitante	27
Cuadro 21. koadroa	- Ekonomia- eta finantza-egoera Situación Económico-Financiera.....	29
Cuadro 22. koadroa	- Ekonomia- eta finantza-egoera mailaka Situación Económico-Financiera por estratos de población	30
Cuadro 23. koadroa	- Zerga itunduetako partaidetza Participación en tributos concertados	32
Cuadro 24. koadroa	- Zerga itunduetako partaidetza biztanleko eta mailaka Participación en tributos concertados por estratos de población	34
Cuadro 25. koadroa	- Jarduera ekonomikoen gaineko zergaren ordaina Compensación del impuesto sobre actividades económicas	35
Cuadro 26. koadroa	- Jarduera ekonomikoen gaineko zergaren ordaina biztanleko eta populazio-mailaka Compensación del impuesto sobre actividades económicas por habitante y estrato de población	35

	<i>económicas por habitante y estrato de población</i>	35
Cuadro 27. koadroa	- Zerga ituetuetako partaidetza eta jarduera ekonomikoen gaineko zergaren konpentsazioa <i>Participación en tributos concertados y compensación</i> <i>del impuesto sobre actividades económicas</i>	36

GRAFIKOEN AURKIBIDEA/ ÍNDICE DE GRÁFICOS

Grafico 1. grafikoa	- Diru-sarrereren egitura / <i>Estructura de los ingresos</i>	10
Grafico 2. grafikoa	- Udal-zergak / <i>Distribución Impuestos municipales</i>	11
Grafico 3. grafikoa	- Diru-sarrereren egitura populazio-mailaka <i>Estructura de ingresos por estratos de población</i>	13
Grafico 4. grafikoa	- Diru-sarrerak biztanleko eta populazio-mailaka <i>Ingresos por habitante y estratos de población</i>	15
Grafico 5. grafikoa	- Gastuen egitura / <i>Estructura de los gastos</i>	20
Grafico 6. grafikoa	- Gastuen egitura populazio-mailaka <i>Estructura de gastos por estratos de población</i>	24
Grafico 7. grafikoa	- Gastuak biztanleko eta populazio-mailaka <i>Gastos por habitante y estratos de población</i>	24

HITZAURREA/INTRODUCCIÓN

Azterlan honetako udal-arlo publikoa udalek, beren mendeko erakundeek (erakunde autonomoek, udal-sozietate publikoek eta tokiko entitate txikiek) eta udal-elkarteek (koadrilek, mankomunitateek, partzuergoek eta udal bat baino gehiago kide duten sozietate publikoek edo udalaz gaindikoeak) osatzen dute. Udalaren kapital sozialeko partaidetza % 50etik gorakoa duten sozietate publikoak hartu dira kontuan.

Udal-entitateen aurrekontu-likidazioetatik (onartutako eskubideak eta obligazioak) ondorioztatutako 2006ko ekitaldiko datuak aurkeztu dira. Biztanleriari eta barne produktu gordinari buruzko informazioa EUSTATEk eman du.

El sector público municipal objeto de este estudio lo integran los municipios con sus entes dependientes (organismos autónomos, sociedades públicas municipales y entidades locales menores) y las agrupaciones de municipios (cuadrillas, mancomunidades, consorcios y sociedades públicas en las que participa más de un municipio o supramunicipales). Las sociedades públicas consideradas son aquéllas en las que la participación municipal en el capital social supera el 50%.

Se presentan los datos del ejercicio 2006 obtenidos de las liquidaciones presupuestarias de las entidades municipales: derechos y obligaciones reconocidas. La información sobre población y Producto Interior Bruto proviene del EUSTAT.

2006 ZUZENBIDEZKO BIZTANLERIA / POBLACIÓN DE DERECHO					
POPUL. MAILAK ESTRATOS		UDALAK MUNICIPIOS	%	POPULAZIOA POBLACIÓN	%
ARABA / ALAVA					
1	<=1000	29	56,86%	13.101	4,28%
2	de 1.001etik a 5.000ra	19	37,25%	34.828	11,39%
3	de 5.001etik a 20.000ra	2	3,92%	28.225	9,23%
4	>20.001 (Hiriburak ezik/exc. Capitales)	0	0,00%	-	0,00%
5	Hiriburuak/Capitales	1	1,96%	229.668	75,10%
GUZTIRA / TOTAL		51	100%	305.822	100%
BIZKAIA					
1	<=1000	42	37,50%	22.053	1,94%
2	de 1.001etik a 5.000ra	37	33,04%	88.214	7,76%
3	de 5.001etik a 20.000ra	22	19,64%	219.772	19,33%
4	>20.001 (Hiriburak ezik/exc. Capitales)	10	8,93%	455.634	40,08%
5	Hiriburuak/Capitales	1	0,89%	351.179	30,89%
GUZTIRA / TOTAL		112	100%	1.136.852	100%
GIPUZKOA					
1	<=1000	33	37,50%	12.702	1,85%
2	de 1.001etik a 5.000ra	24	27,27%	57.941	8,44%
3	de 5.001etik a 20.000ra	25	28,41%	266.095	38,75%
4	>20.001 (Hiriburak ezik/exc. Capitales)	5	5,68%	169.270	24,65%
5	Hiriburuak/Capitales	1	1,14%	180.657	26,31%
GUZTIRA / TOTAL		88	100%	686.665	100%
GUZTIRA / TOTAL					
1	<=1000	104	41,43%	47.856	2,25%
2	de 1.001etik a 5.000ra	80	31,87%	180.983	8,50%
3	de 5.001etik a 20.000ra	49	19,52%	514.092	24,14%
4	>20.001 (Hiriburak ezik/exc. Capitales)	15	5,98%	624.904	29,35%
5	Hiriburuak/Capitales	3	1,20%	761.504	35,76%
GUZTIRA / TOTAL		251	100%	2.129.339	100%

1. koadroa Cuadro nº 1

1. koadroan, erabili den udal-biztanleria eta populazio-mailakako zein lurralde historikokako banaketak erakutsi dira. 2006an, 2. populazio-mailatik 1.ra pasatu da Gipuzkoako Berastegi udalerria, eta 1. populazio-mailatik 2.era, berriz, Arabako Eltziego udalerria.¹

2005 eta 2006 artean, aztertutako udaleko eta udalaz gaindiko sozietate publikoen kopurua 131tik 140ra pasatu da, eta hauek izan dira aldaketak:

- Udal-enpresetatik, 1ek baja eman du, 2k ez dute daturik aurkeztu eta 10 2006an sortu edo erregistratu dira.
- Udalaz gaindiko 2 enpresa berri sortu edo erregistratu dira.

Gehikuntza eta baja horiek ez dira esanguratsuak udal-arlo publikoko sarreraren eta gastuen bolumen osoan.

La población municipal utilizada y su distribución por estrato y por territorio histórico se muestra en el Cuadro nº 1. En el año 2006 ha pasado del estrato 2 al 1 el municipio guipuzcoano de Berastegi, y del estrato 1 al 2 el municipio alavés de Elciego¹.

Entre 2005 y 2006 el número de sociedades públicas municipales y supramunicipales estudiadas ha pasado de 131 a 140, las variaciones han sido las siguientes:

- De las empresas municipales 1 ha causado baja, 2 no han presentado datos y 10 se han creado o registrado en 2006.
- Se han creado o registrado 2 nuevas empresas de carácter supramunicipal.

Estas incorporaciones y bajas no son significativas en el volumen total de los ingresos y gastos del sector público municipal.

	ARABA / ALAVA	BIZKAIA	GIPUZKOA	GUZTIRA TOTAL
UDALAK / MUNICIPIOS	51	112	88	251
TOKIKO ERAKUNDE TXIKIAK / ENTIDADES LOCALES MENORES	329	0	0	329
ERAK. AUTON. / ORGANISMOS AUTÓN.	6	53	55	114
UDAL ENPRESAK / EMPRESAS MUNICIPALES	20	43	60	123
UDAL ELKARTEAK / AGRUP.DE MUNICIPIOS	13	16	18	47
UDAL ELKARTEEN ENPRESAK /EMPRESAS DE AGRUP. DE MUNICIPIOS	0	6	11	17
GUZTIRA / TOTAL	419	230	232	881

2. koadroa Cuadro nº 2

¹ Udal horien datuak 2006an duten mailaren barruan biltzen dira ekitaldi guztietarako. Los datos de estos municipios se recogen para todos los ejercicios dentro del estrato al que pertenecen en 2006.

Udal-esparruko 123 enpresen jarduerakako eta populazio-mailakako sailkapena 3. koadroan aurkeztu da.

La clasificación por actividad y estrato de población de las 123 empresas de ámbito municipal se presenta en el Cuadro nº 3.

2006 UDAL ENPRESAK
EMPRESAS MUNICIPALES 2006

JARDUERA/TIPO ACTIVIDAD	ARABA / ALAVA						BIZKAIA						GIPUZKOA						EAE / CAPV						
	1	2	3	4	5	T	1	2	3	4	5	T	1	2	3	4	5	T	1	2	3	4	5	T	
TURISMOA / TURISMO											1	1			1		3	4						4	5
LEHEN SEKTOREA/SECTOR PRIMARIO											1	1												1	1
KULTURA / CULTURA									2	2	4				1			1			1	2	2		5
KIROL INSTALAZIOAK / INSTALACIONES DEPORTIVAS									2		2				2		1	3			2	2	1		5
HIRI GARRAIOA / TRANSPORTE URBANO					1	1					1	1					1	1						3	3
ENERGIA / ENERGIA		1				1									5			5			1	5			6
EMPLEGU SUSTAPENA/ FOMENTO EMPLEO								1		1	1	3									1		1	1	3
ADMINISTRAZIO ZERBITZ./ SERVICIOS ADMINISTRAT.	1	2				3					1	1			1			1	1	3				1	5
BESTE BATZUK / OTROS DIVERSOS							1	1		1		3			1	1	2	4	1	1	1	2	2		7
URA, ZABORRA,GARBIKETA /AGUA, BASURA Y LIMPIEZA.					1	1																		1	1
GARAPEN AGENTZIAK /AGENCIAS DE DESARROLLO	1		1			2				1	1	2			1	1		2	1		3	2			6
LURRA, HIRIG. ETXEEL/SUELO URBAN.Y VIVIENDA	3	6			3	12	3	11	5	3	3	25	2	13	18	4	2	39	8	30	23	7	8		76
GUZTIRA / TOTAL	5	9	1	1	5	20	4	13	6	10	10	43	2	14	29	6	9	60	11	36	36	16	24		123

3. koadroa Cuadro nº 3

Udalaz gaindiko 17 enpresen jarduerakako sailkapena koadro honetan jaso da.

La clasificación por actividad de las 17 empresas supramunicipales se muestra en el siguiente cuadro.

UDALAZ GAINDIKO ENPRESA PUBLIKOAK
EMPRESAS SUPRAMUNICIPALES - 2006

JARDUERA/TIPO ACTIVIDAD	ARABA/ ÁLAVA	BIZKAIA	GIPUZKOA	EAE / CAPV
URA, ZABORRA, GARBIKETA/AGUA, BASURAS, LIMPIEZA		2	5	7
GARAPEN AGENTZ./AGENC. DE DESARROLLO		3	4	7
LURRA, HIRIG. ETXEEL/SUELO URB.Y VIVIENDA		1	2	3
GUZTIRA / TOTAL		6	11	17

4. koadroa Cuadro nº 4

Aurrekontu-likidazioetatik lortutako sarreraren eta gastuen guztizko zenbatekoak eta horien bateratzea 5. eta 6. koadroetan aurkeztu dira. Horietan ikus daiteke udal-entitateek guztizko sarreraren eta gastuen % 91 osatzen dutela, eta, udalaz gaindikoek, berriz, % 9. 2006an, udalerrien pisua % 75 inguruan dago.

Los importes totales de ingresos y gastos obtenidos de las liquidaciones presupuestarias y su consolidación se presentan en los Cuadros 5 y 6 siguientes, donde se observa que las entidades municipales suponen el 91% de los ingresos y gastos totales, frente al 9% de las supramunicipales. En 2006 el peso de los municipios se sitúa alrededor del 75%.

Txosten honetan lurralde historikoka egiten den azterketak udaleko eta udalaz gaindiko entitateen datuak barne hartzen ditu. Hala ere, udalaz gaindiko entitateak udal zehatz batekoak ez direnez, populazio-mailaka sailkatuta eskaini diren datuak udal-eremuko entitateei buruzkoak dira bakarrik².

En este informe el análisis que se realiza por territorios históricos engloba los datos de las entidades municipales y de las supramunicipales. Sin embargo, dado que estas últimas no pueden imputarse a ningún municipio en exclusiva, los datos ofrecidos por estratos de población se refieren únicamente a las entidades de ámbito municipal.²

² Laranja kolorea entitate guztien datuetarako erabiltzen da; berdea, aldiz, udal bakar bateko entitateei dagozkien datuak bakarrik aipatzen direnean.

Los cuadros con datos de todas las entidades se presentan en color naranja, mientras que los que incluyen únicamente los relativos a las entidades municipales se muestran en color verde.

UDAL-ARLO PUBLIKOKO DIRU SARRERA BATERATUAK
INGRESOS CONSOLIDADOS DEL SECTOR PUBLICO MUNICIPAL

(MILAKA EURO / MILES DE EUROS)

EAE CAPV	2005		2006		Δ % 2006/2005
	Kopurua/Importe	%	Kopurua/Importe	%	
UDAL ERAKUNDEAK/ ENT. MUNICIPALES					
TOKIKO ERAKUNDE TXIKIAK ENTID.LOC.MENORES	22.576,13	0,6	26.710,33	0,7	18,3
ADM.ERAKUNDE AUTONOMOAK ORG.AUTOM.ADMTVOS.	216.945,37	5,9	230.343,60	5,7	6,2
SOZIETATE PUBLIKOAK SOCIEDADES PUBLICAS	411.329,42	11,2	413.360,81	10,1	0,5
UDALAK AYUNTAMIENTOS	2.650.286,04	72,3	3.051.823,15	74,9	15,2
GUZTIRA, EGOKITU GABE (1) TOTAL SIN AJUSTAR (1)	3.301.136,96	90,1	3.722.237,87	91,3	12,8
BATERAKUNTZAKO EGOKITZAPENAK AJUSTES CONSOLID.	-180.985,78		-202.138,36		
DIRU-SARRERAK, GUZTIRA TOTAL INGRESOS	3.120.151,18		3.520.099,51		12,8
UDALAZ GAINDIKO ENTITATEAK(2) ENTIDADES SUPRAMUNICIPALES	229.884,48	6,3	214.448,30	5,3	-6,7
UDALAZ GAINDIKO ENPRESAK(3) EMPRESAS SUPRAMUNICIPALES	132.229,16	3,6	139.565,54	3,4	5,5
GUZTIRA EGOKITU GABE TOTAL SIN AJUSTAR (1)+(2)+(3)	3.663.250,59	100,0	4.076.251,72	100,0	11,3
ENTITATE GUZT. / TODAS LAS ENTID.					
BATERAKUNTZAKO EGOKITZAPENAK AJUSTES CONSOLID.	-207.969,36		-239.075,80		
DIRU-SARRERAK, GUZTIRA TOTAL INGRESOS	3.455.281,23		3.837.175,92		11,1

5. koadroa Cuadro nº 5

UDAL-ARLO PUBLIKOKO GASTU BATERATUAK
GASTOS CONSOLIDADOS DEL SECTOR PUBLICO MUNICIPAL

(MILAKA EURO / MILES DE EUROS)

EAE CAPV	2005		2006		Δ % 2006/2005
	Kopurua/Importe	%	Kopurua/Importe	%	
UDAL ENTITATEAK/ ENT. MUNICIPALES					
TOKI-ERAKUNDE TXIKIAK ENTID.LOC.MENORES	21.770,05	0,6	26.066,21	0,7	19,7
ADM.ERAKUNDE AUTONOMOAK ORG.AUTOM.ADMTVOS.	223.016,42	6,3	233.255,78	6,1	4,6
SOZIETATE PUBLIKOAK SOCIEDADES PUBLICAS	391.133,92	11,0	394.617,81	10,2	0,9
UDALAK AYUNTAMIENTOS	2.578.808,34	72,6	2.843.906,26	73,8	10,3
EGOKITU GABEKO GUZTIZKOA (1) TOTAL SIN AJUSTAR	3.214.728,72	90,5	3.497.846,06	90,8	8,8
BATERAKUNTZA-EGOKITZAPENAK AJUSTES CONSOLID.	-193.452,45		-226.599,98		
GUZTIZKO DIRU-SARRERAK TOTAL GASTOS	3.021.276,27		3.271.246,08		8,3
UDALAZ GAINDIKO ENTITATEAK(2) ENTIDADES SUPRAMUNICIPALES	207.997,26	5,9	217.542,01	5,6	4,6
UDALAZ GAINDIKO ENPRESAK(3) EMPRESAS SUPRAMUNICIPALES	128.608,46	3,6	137.183,99	3,6	6,7
EGOKITU GABEKO GUZTIZKOA TOTAL SIN AJUSTAR (1)+(2)+(3)	3.551.334,44	100,0	3.852.572,06	100,0	8,5
ENTITATE GUZT. / TODAS LAS ENTID.					
BATERAKUNTZA-EGOKITZAPENAK AJUSTES CONSOLID.	-244.240,95		-283.275,10		
GUZTIZKO DIRU-SARRERAK TOTAL GASTOS	3.307.093,49		3.569.296,96		7,9

6. koadroa Cuadro nº 6

DIRU-SARRERAK/INGRESOS

ANALISI OROKORRA ETA LURRALDEKA

ANÁLISIS GLOBAL Y POR TERRITORIOS

2006an, udal-arlo publikoaren diru-sarrera bateratuak 3.837 milioi eurokoak izan dira (7. koadroa); gauzak horrela, iazko datuekin erkatuta, hazkunde-tasa % 11,1koa izan da. Berriz ere murriztu egin den zorpetzearen baliabidea alde batera utzita, hazkundera % 12koa izan da, Euskal Autonomia Erkidegoaren BPG nominalaren % 7,8ko hazkundera baino askoz ere handiagoa. Tasa horiek udalen diru-sarreraren % 15eko aurre-erapenari esker lortu dira. Bestalde, udal-sozietateen diru-sarrerak gelditu egin dira (% 0,5).

Ekitaldiaren emaitzan eragin nabarmena izan dute *transferentzia arrunten* hazkunderak (% 17,3) eta *zeharkako zergapetzearen* portaera onak (% 25,4). Alde negatiboan, *kapital-transferentziek* izan duten bilakaera (% -5,8) nabarmendu behar da, kanpotik etorritakoak asko murriztu direlako, batez ere Europako fondoak, aipatutako zorpetzearen jaitsieraz gain.

Lurralde historikoka eginiko azterketak erakusten du Araban % 23ko aurre-erapena izan dela. 2005ean gertatu zen bezala, bikoiztu egiten du Euskal Autonomia Erkidego osoko tasa. Bizkaiko hazkundera % 13,5koa izan da, eta, Gipuzkoakoa, berriz, % 2,2koa baino ez; hori bai, hazkunde hori % 5,4ra igotzen da, zorpetzea alde batera uzten badugu.

Lurralde bakoitzean, diru-sarreraren kapituluaren portaerak desberdintasun esanguratsuak ditu:

En 2006 los ingresos consolidados del sector público municipal alcanzan los 3.837 millones de euros (cuadro nº 7), con una tasa de crecimiento sobre el año anterior del 11,1%. Excluyendo el recurso al endeudamiento, que ha vuelto a reducirse, el incremento se eleva al 12% muy por encima del 7,8% registrado por el PIB nominal del País Vasco. Estas tasas se han logrado con un avance del 15% de los ingresos de los ayuntamientos, mientras los ingresos de las sociedades públicas se han estancado (0,5%).

El resultado del ejercicio ha venido marcado por el crecimiento de las *transferencias corrientes* (17,3%) y el buen comportamiento de la *imposición indirecta* (25,4%). En el lado negativo destaca la evolución (-5,8%) que han registrado las *transferencias de capital* como consecuencia de la fuerte reducción de las procedentes del exterior, principalmente fondos europeos, además del descenso ya comentado del endeudamiento.

El análisis por territorios históricos muestra un avance en Alava del 23% que, como ocurrió en 2005, dobla la tasa del conjunto del País Vasco. El crecimiento en Bizkaia se sitúa en el 13,5% y el de Gipuzkoa en un escaso 2,2%, que se eleva al 5,4% excluyendo el endeudamiento.

El comportamiento de los capítulos de ingreso en cada territorio presenta diferencias significativas:

DIRU-SARRERAK. LURRALDE HISTORIKOAK

INGRESOS . TERRITORIOS HISTORICOS

2006

(MILAKA EURO / MILES DE EUROS)

	ARABA / ALAVA	H. TASA T.CRECIMIENTO	BIZKAIA	H. TASA T.CRECIMIENTO	GIPUZKOA	H. TASA T.CRECIMIENTO	EAE / CAPV	H. TASA T.CRECIMIENTO
Zuzeneko zergak Impuestos directos	84.108,22	12,8%	243.341,67	6,0%	167.095,85	7,5%	494.545,73	7,6%
Zeharkako zergak Impuestos indirectos	21.753,53	33,2%	59.478,54	30,5%	34.600,57	13,6%	115.832,64	25,4%
Tasak eta beste sarrerak Tasas y otros ingresos	118.615,13	-17,3%	451.656,47	9,4%	298.647,49	7,1%	868.919,08	4,0%
Zerga -bidezko Sarrerak Ingresos tributarios	224.476,87	-4,2%	754.476,69	9,7%	500.343,90	7,7%	1.479.297,46	6,7%
Transferentzia arruntak Transferencias corrientes	228.705,37	4,8%	854.805,68	27,1%	485.921,01	8,6%	1.569.432,06	17,3%
Kapital - transferentziak Transferencias de capital	41.176,26	-12,4%	119.133,83	-4,5%	72.292,01	-3,8%	232.602,10	-5,8%
Transferentziak Transferencias	269.881,63	1,8%	973.939,51	22,1%	558.213,02	6,8%	1.802.034,16	13,7%
Ondare-sarrerak Ingresos patrimoniales	12.769,61	13,5%	36.534,45	-16,2%	19.041,71	35,4%	68.345,77	-0,8%
Inber.erreal. inorentzea Enajenación de inversiones reales	76.740,22	236,6%	106.466,26	-26,4%	75.980,15	-14,3%	259.186,63	1,2%
Fin. aktiboen aldaketa Activos financieros	64.376,91	2375,1%	37.294,40	328,4%	8.757,00	-33,8%	110.428,31	350,3%
Bestelako Sarrerak Otros ingresos	153.886,74	319,9%	180.295,10	-8,4%	103.778,86	-10,5%	437.960,70	25,3%
GUZT. ZORPETZERIK GABE INGRESOS SIN END.	648.245,24	20,9%	1.908.711,30	13,5%	1.162.335,79	5,4%	3.719.292,32	12,0%
Zorpetzea Endeudamiento	21.277,45	160,8%	33.820,49	14,7%	62.785,66	-34,5%	117.883,60	-11,7%
DIRU-SARRERAK, GUZTIRA TOTAL INGRESOS	669.522,69	23,0%	1.942.531,78	13,5%	1.225.121,45	2,2%	3.837.175,92	11,1%

7.koadroa Cuadro nº 7

- *Zerga zuzenen* hazkundera % 6ra moteldu da Bizkaian. Araban, berriz, tasa hori % 12,8ra iritsi da.
- *Zeharkako zergak* % 30etik gora hazi dira Araban eta Bizkaian, iaz lurralde horietan izan den bilakaera negatiboaren ostean. Gipuzkoan, aurrera egiten jarraitzen dute (% 13,6).
- *Tasak eta beste sarrerak* kapituluak asko jaitsi da Araban³. *Finantza-aktiboak* eta *inbertsioen inorentzea* kapituluak, berriz, asko hazi dira. Bizkaian eta Gipuzkoan, azken kapitulu horrek jaitsiera handiak izan ditu, 2005eko hazkunde handien ostean.
- *Transferentzia arruntak* kapituluaren bilakaerak hazkunde handia erakusten du Bizkaian (% 27) eta eutsi egiten dio Araban (% 4,8), 2005ean izan zuen hedapenaren ostean. Gipuzkoan, % 8,6ko tasara iritsi da, eta, ondorioz, portzentajezko hiru puntu hobetu da, aurreko urteko emaitzarekin alderatuta.
- *Zorpetzearen* portaera ere desberdina izan da: jaitsiera handia Gipuzkoan, bereziki udalaz gaindiko entitateetan, eta hazkundeak beste bi lurraldeetan, batez ere Araban.
- Los *impuestos directos* moderan su crecimiento en Bizkaia hasta el 6%, mientras en Alava su tasa alcanza el 12,8%.
- Los *impuestos indirectos* aumentan por encima del 30% en Álava y Bizkaia, tras la evolución negativa registrada en estos territorios el pasado año, y continúan su avance, con el 13,6%, en Gipuzkoa.
- Las *tasas y otros ingresos* muestran una caída significativa en Alava³ donde alcanzan un crecimiento muy importante los capítulos de *activos financieros y enajenación de inversiones*. En Bizkaia y Gipuzkoa el comportamiento de este último capítulo muestra importantes descensos tras los fuertes incrementos de 2005.
- La evolución del capítulo de *transferencias corrientes* muestra un fortísimo crecimiento en Bizkaia (27%) y contención en Alava (4,8%), tras el comportamiento expansivo de 2005. La tasa del 8,6% alcanzada en Gipuzkoa supone una mejora de tres puntos porcentuales sobre el resultado del año anterior.
- El comportamiento del *endeudamiento* ha resultado asimismo dispar: fuerte descenso en Gipuzkoa, especialmente en las entidades supramunicipales, e incrementos en los otros dos territorios y en particular en Alava.

Azaldutako bilakaerak indartu egin du *transferentzien* protagonismoa. Izan ere, guztizkoaren % 47 osatzen dute eta,

La evolución descrita ha reforzado el protagonismo de las *transferencias* que alcanzan el 47% del total, de las cuales

³ Hirigintza-jardueretatik eratorritako diru-sarreraren kontabilitatearen aldaketa, 3. kapituluaren agertzetik 6.ean agertzerara pasatu zena eta Bizkaia eta Gipuzkoako 2005eko datuetan egiaztatutako zena, 2006an Arabako datuetan agertu direla dirudi. Bestalde, lurralde horretan finantza-aktiboen igoera handia batez ere "Gasteizko Udala Hirigintza Elkarte" izeneko enpresa publikoak izan duen portaeraren eragina da, 2006an kontzeptu horrengatik 61 milioi euroko diru-sarrerak lortu baitu.

El cambio en la contabilización de los ingresos derivados de actuaciones urbanísticas, que pasaron de reflejarse en el capítulo 3 al 6, y que se constató en los datos de 2005 de Bizkaia y Gipuzkoa, parece haberse reflejado en 2006 en los datos de Alava. Por otro lado, el fuerte incremento de los activos financieros en este territorio se debe básicamente al comportamiento de la empresa pública "Sociedad Urbanística Municipal de Gasteiz", que ha obtenido en 2006 ingresos de 61 millones de euros por este concepto.

horietatik, % 87 arruntak dira. Transferentzien ostean, *zerga-bidezko sarrerak* dira garrantzitsuenak (% 39). Horien erdia baino gehiago *tasak eta beste sarrerak* kapitulutik dator. *Zorpetzearen* pisua txikitu egin da eta % 3a ozta-ozta gainditzen du. Bestalde, 2006an, handitu egin da *bestelako sarrerak* taldearen partaidetza, Araban izan duen portaerari esker.

Diru-sarreraren iturri ezberdinak aurrekontu-partidaka aztertuz (8. koadroa), garrantziaren arabera, lehenengo tokian Foru Aldundien transferentzia arruntak daude, batez ere zerga itunduetan duten partaidetzagatik. Zerga itundu horiek guztizko sarreraren %41 osatzen dute. Jarraian, udal-eskumeneko zerbitzuak emateagatik tasak (% 12,9) eta Ondasun Higiezinaren gaineko Zerga (% 6,8) daude.

el 87% son corrientes. A continuación le siguen en importancia los *ingresos tributarios* con el 39%, de los que más de la mitad proceden del capítulo de *tasas y otros*. El peso del *endeudamiento* se reduce y apenas sobrepasa el 3%, mientras en 2006 ha aumentado la participación del grupo *otros ingresos* debido a su comportamiento en Alava.

Analizando por partidas presupuestarias las distintas fuentes de ingresos (Cuadro nº 8) el primer lugar en importancia corresponde a las transferencias corrientes de las Diputaciones Forales, fundamentalmente por participación en los tributos concertados, que alcanzan el 41% de los ingresos totales. A continuación se sitúan las tasas por prestación de servicios de competencia municipal (12,9%) y el Impuesto de Bienes Inmuebles (6,8%).

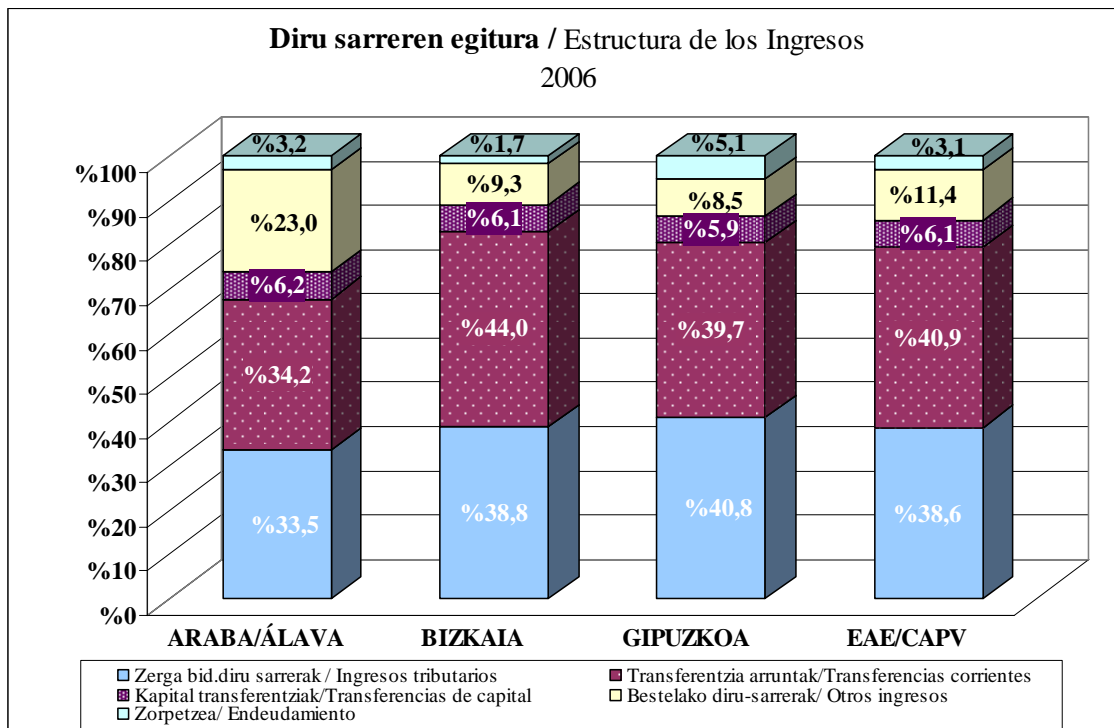

1. grafikoa / Gráfico nº 1

DIRU SARREREN ITURRI NAGUSIAK / PRINCIPALES FUENTES DE INGRESO

	DIRU-SARRERA KONTZEPTUA CONCEPTO DE INGRESO	ZENBATEKOA (MILAKA EURO) IMPORTE (MILES DE EUROS)	DIRU SARRERA GUZTIEN G/% % S/ TOTAL DE INGRESOS
420	FFAA-etatik transf. arruntak/ Transf.corrientes DDFP	1.360.588	35,46%
31	Zerb.em.eta jard.egiteagaitiko tasak/ Tasas por prst.servicios y realiz. activ. competencia local	494.564	12,89%
112	OHZ / IBI	259.475	6,76%
41	EJ-tik transferen. Arruntak /Transf.corrientes del G.V.	155.636	4,06%
39	Bestelako diru-sarrerak (III kap.) / Otros Ingresos Cap.III	150.589	3,92%
93	E/Lra jasotako maileguak / Préstamos recibidos a L/P	117.483	3,06%
282	Eraikuntza, inst. eta obren gaineko zerga / Imp. sobre construcciones, instalaciones y obras	115.819	3,02%
30	Salmentak / Ventas	110.063	2,87%
113	TMIZ / Impuesto sobre Vehículos de tracción mecánica (IVTM)	108.361	2,82%
65	Hirigin. Jardueretatik ondoriozko diru-sar./ Ingresos derivados de actuaciones urbanísticas	107.133	2,79%
60	Lurren inorentzea / Enajenación de terrenos	104.503	2,72%
720	FFAA-etatik kapital transf./ Transf.de capital de las DDFP	103.204	2,69%
71	EJ-tik kapital- transferen. /Transf. capital del G.V.	101.041	2,63%
13	JEZ / IAE	82.027	2,14%
86	Eratutako gordailu eta fidantzak/Depósitos y fianzas	62.502	1,63%
	BESTELAKOAK/ RESTO	404.188	10,53%
	SARRERAK GUZTIRA / TOTAL DE INGRESOS	3.837.176	100,00%

8. koadroa Cuadro nº 8

Tokiko zergengatik sarrerren barruan, guztizkoaren % 42,5 OHZtik dator. Garrantziaren arabera, horien atzetik Eraikuntzen gaineko zerga (EIOZ) dator, % 18,9ko partaidetzarekin. Horrela, hobetu egin du 2005ean zuen postua eta Trakzio mekanikozko ibilgailuen gaineko zergaren (TMIZ) (% 17,7) aurretik jarri da.

Dentro de los ingresos por impuestos locales el 42,5% del total proviene del IBI. Le siguen en importancia el Impuesto sobre Construcciones (ICIO) que con el 18,9% mejora su posición respecto a 2005 y se sitúa por delante del Impuesto sobre Vehículos de Tracción Mecánica (IVTM) con un 17,7%.

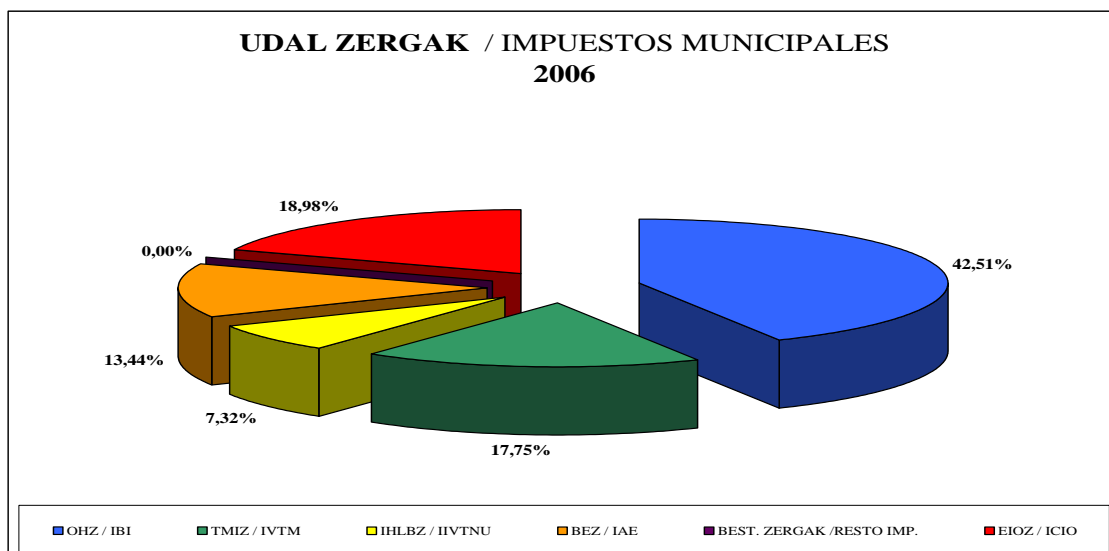

2. grafikoa / Gráfico nº 2

OHZ: Ondasun higiezinaren gaineko zerga / **IBI:** Impuesto sobre bienes inmuebles.

TMIZ: Trakzio mekanikozko ibilgailuen gaineko zerga / **IVTM:** Impuesto sobre vehículos de tracción mecánica.

EIOZ: Eraikuntza, instalazio eta obren gaineko zerga / **ICIO:** Impuesto sobre construcciones instalaciones y obras.

JEZ: Jarduera ekonomikoaren gaineko zerga / **IAE:** Impuesto sobre actividades económicas

HLBGZ: Hiri-lurren balio-gehitzearen gaineko zerga / **IIVTNU:** Impuesto sobre el incremento de valor de terrenos de naturaleza urbana.

Azkenik, biztanle bakoitzeko sarrerei dagokienez, ia ez dago desberdintasunik Bizkaiaren eta Gipuzkoaren artean, bereziki zorpetzea kanpoan uzten badugu. Horrez gain, Araban izan den mailarik altuena, funtsean, bestelako sarrerak taldeak lortutako emaitzari esker izan da. Talde horrek ezohiko portaera izan du 2006an.

Por último, en lo que se refiere a los ingresos por habitante, prácticamente no se observan diferencias entre Bizkaia y Gipuzkoa, en particular si excluimos el *endeudamiento*. Además, el nivel más elevado que se ha registrado en Alava se debe básicamente al resultado obtenido por el grupo de *otros ingresos*, con un comportamiento atípico en 2006.

BIZTANLEKO DIRU-SARRERAK. LURRALDE HISTORIKOAK
INGRESOS POR HABITANTE. TERRITORIOS HISTORICOS
2006

	EUROAK / EUROS			
	ARABA / ALAVA	BIZKAIA	GIPUZKOA	EAE / CAPV
Zerga -bidezko Sarrerak Ingresos tributarios	734	664	729	695
Transferentziak Transferencias	882	857	813	846
Bestelako Sarrerak Otros ingresos	503	159	151	206
GUZT. ZORPETZERIK GABE INGRESOS SIN END.	2.120	1.679	1.693	1.747
Zorpetzea Endeudamiento	70	30	91	55
SARRERAK GUZTIRA TOTAL INGRESOS	2.189	1.709	1.784	1.802

9. koadroa Cuadro nº 9

DIRU-SARRERAK/INGRESOS

POPULAZIO-MAILAKA / ESTRATOS DE POBLACION

Diru-sarreren taldeen portaera ezberdina izan da, udalerrien neurriaren arabera (10. koadroa). Zorpetzeak eta “bestelako sarrerak” taldeak 1. populazio-mailaren hazkunde handia eta 2. populazio-mailaren hazkunde txikiagoa markatu dute. 4. populazio-mailak, 2005ean zorpetzearen erorketak eragin zuen jaitzieraren ostean, tasa positiboak izan ditu berriz ere, eta hazkundeak handiak izan dira talde guztietan. 5. populazio-mailan, zerga bidezko diru-sarrerak gelditu egin dira, “Gasteizko Udal Hirigintza Elkartearen” eraginez, eta zorpetzearen baliabidea erdira murriztu da.

El comportamiento de los grupos de ingreso ha sido diferente según el tamaño de los municipios, (Cuadro nº 10). El *endeudamiento* y el grupo *otros ingresos* han marcado tanto el alto crecimiento del estrato 1, como el menor crecimiento del estrato 2. El estrato 4, tras el descenso originado por la caída del *endeudamiento* en 2005, vuelve a arrojar tasas positivas, con crecimientos importantes en todos los grupos. En el estrato 5 se estancan los *ingresos tributarios*, por el efecto de la “Sociedad Urbanística Municipal de Gasteiz, y se reduce a la mitad el recurso al endeudamiento.

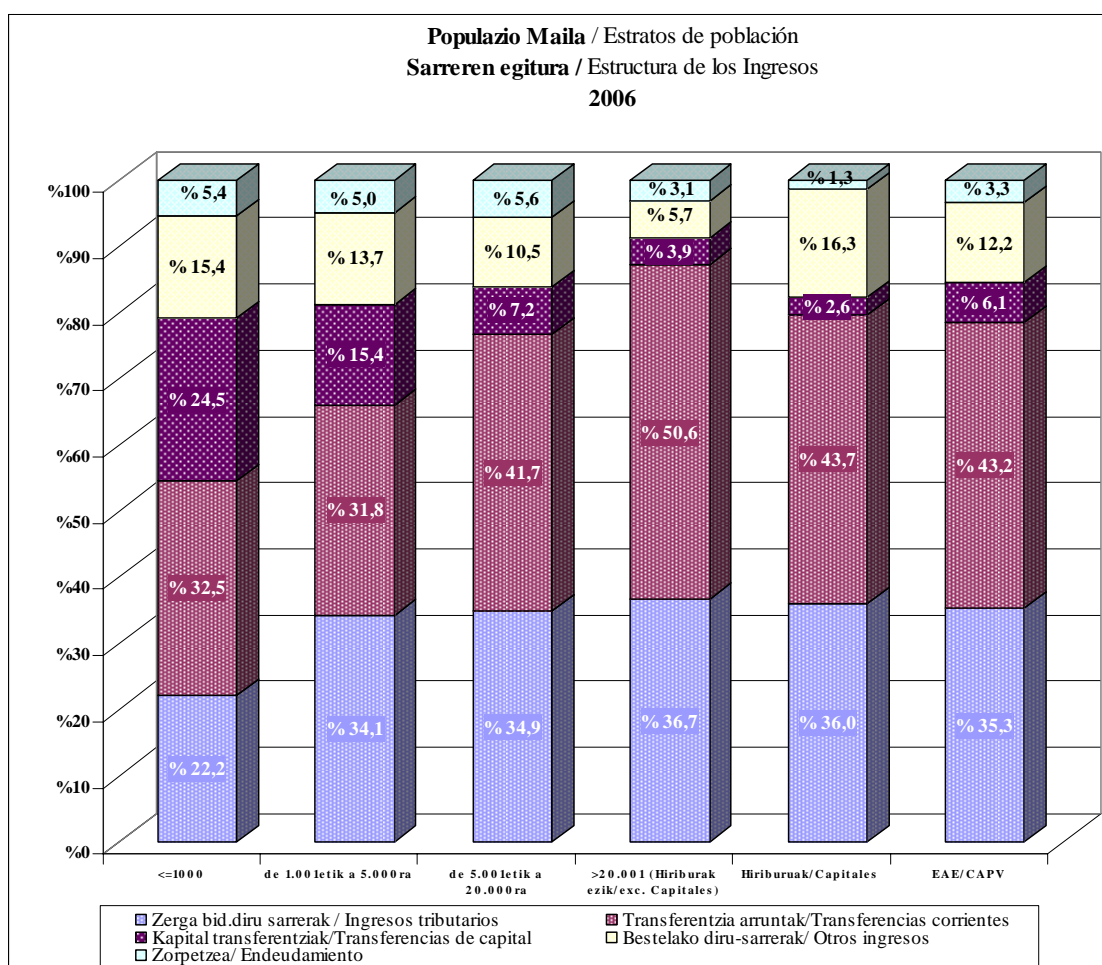

3.grafikoa /Gráfico nº 3

POPULAZIO- MAILEN ARABERAKO SARRERAK INGRESOS POR ESTRATO 2006												
	<=1.000		de 1.001etik a 5.000ra		de 5.001etik a 20.000ra		>20.000 Hirib. ezik/ exc.capitales		Hiriburuak / Capitales		EAE / CAPV	
	Milaka€ Miles€	H.TASA T. Crecimiento	Milaka€ Miles€	H.TASA T. Crecimiento	Milaka€ Miles€	H.TASA T. Crecimiento	Milaka€ Miles€	H.TASA T. Crecimiento	Milaka€ Miles€	H.TASA T. Crecimiento	Milaka€ Miles€	H.TASA T. Crecimiento
Zerga -bidezko Sarrerak Ingresos tributarios	26.174	6,4%	126.281	12,5%	289.991	11,2%	300.483	11,7%	498.295	-0,6%	1.241.224	6,3%
Transferentziak Transferencias	67.084	17,1%	174.495	20,8%	406.290	12,2%	446.081	19,5%	641.511	15,1%	1.735.462	16,1%
Bestelako Sarrerak Otros ingresos	18.149	62,5%	50.856	-18,0%	87.108	-7,2%	46.303	23,9%	226.013	62,7%	428.429	24,8%
GUZT. ZORPETZERIK GABE INGRESOS SIN ENDEUDAM.	111.407	19,7%	351.633	10,3%	783.390	9,3%	792.868	16,6%	1.365.819	14,0%	3.405.115	13,3%
Zorpetzea Endeudamiento	6.404	122,0%	18.442	-22,4%	46.827	27,1%	25.483	50,5%	17.827	-47,2%	114.984	0,7%
SARRERAK GUZTIRA TOTAL INGRESOS	117.812	22,8%	370.075	8,1%	830.217	10,2%	818.350	17,5%	1.383.646	12,4%	3.520.100	12,8%

10. koadroa / Cuadro nº 10

Populazio-mailen araberako sarreren egituran, (3. grafikoa), nabarmendu daiteke *zerga bidezko sarrerek* protagonismo handiagoa dutela, populazioa hazten den neurrian. Horrez gain, oso txikietan *transferentziek* duten garrantzia ere aipatu behar da, batez ere kapital-transferentziek.

Populazio-maila bakoitzean, biztanleko sarrerei dagokienez, 1. populazio-mailako udalerriek lortu dituzte baliorik handienak, *transferentzietan* oinarrituta. Kontrako aldean daude 4. populazio-mailakoak. Horiek zenbateko txikiagoak dituzte, bai guztizkoan, bai eta ia sarrera-talde guztietan ere.

En la estructura de los ingresos por estrato de población, (gráfico nº 3), puede destacarse el mayor protagonismo de los *ingresos tributarios* a medida que crece la población, y la gran importancia de las *transferencias*, sobre todo de capital, en los muy pequeños.

En cuanto a los ingresos por habitante en cada uno de los estratos, son los municipios del estrato 1 los que obtienen mayores valores apoyados en las *transferencias*. En el lado contrario se encuentran los del estrato 4, con menores importes tanto en el total como en prácticamente todos los grupos de ingresos.

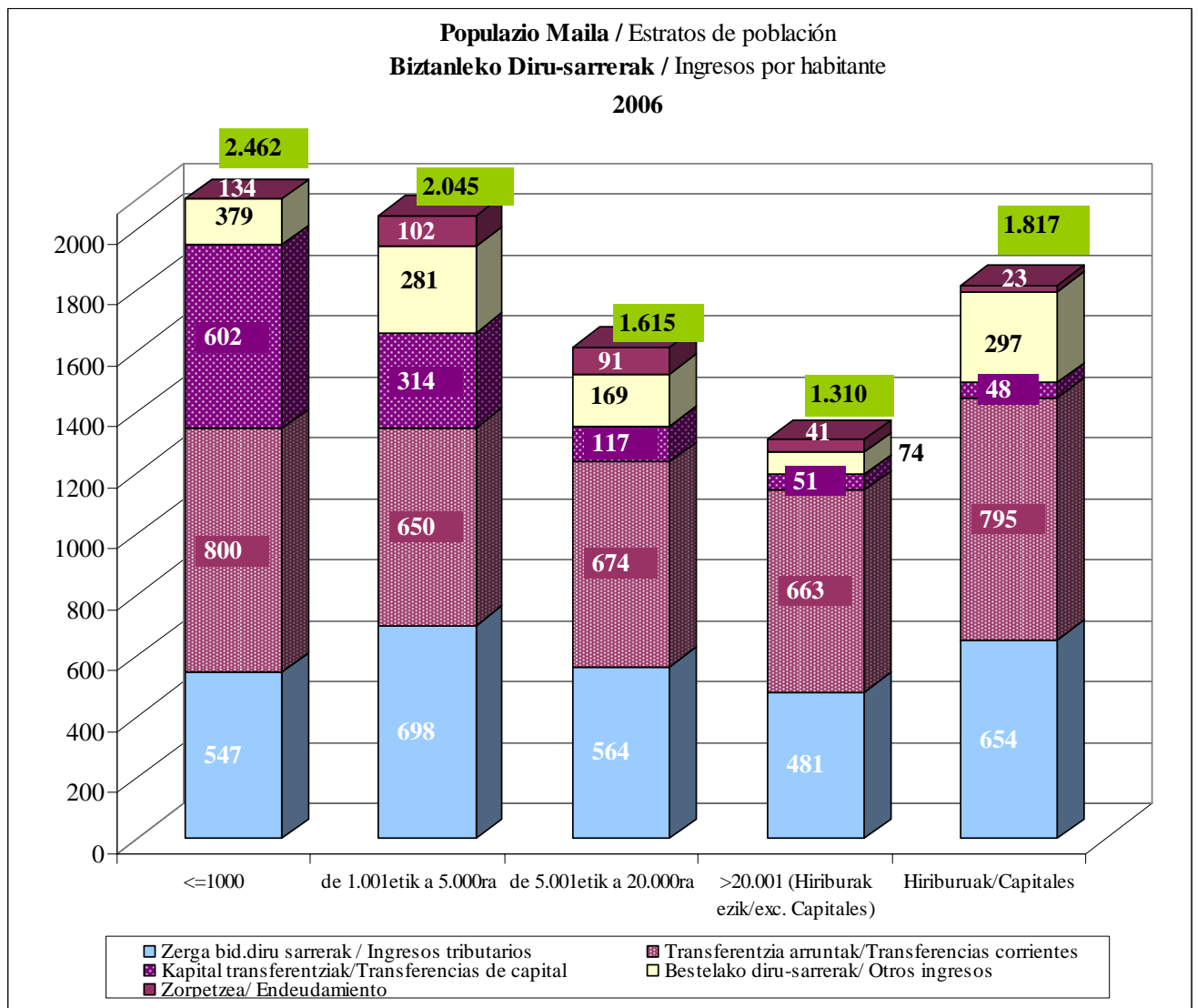

4. grafikoa / Gráfico nº 4

11. koadroan, biztanleko presio fiskala aurkezten da, zuzeneko eta zeharkako udal-zergen bidez lortutako sarreretatik⁴ abiatuz definituta, populazio-maila ba-koitzean.

En el cuadro nº 11 siguiente se presenta la presión fiscal por habitante, definida a partir de los ingresos obtenidos por los impuestos municipales directos e indirectos,⁴ en cada uno de los estratos.

BIZTANLEKO ETA POPULAZIO-MAILEN ARABEREKO PRESIO FISKALA						
PRESIÓN FISCAL POR HABITANTE Y ESTRATO						
€biztanleko/ €por habitante						
POPULAZIO-MAILA ESTRATOS	OHZ IBI	TMIZ IVTM	IHLBZ IIVTNU	BEZ IAE	EIOZ ICIO	GUZTIRA TOTAL
1- <=1000	109	55	3	31	131	329
2- de 1.001etik a 5.000ra	112	56	10	53	116	347
3- de 5.001etik a 20.000ra	116	55	15	39	60	284
4- >20.001 (Hiriburak ezik/exc. Capitales)	115	47	21	33	44	261
5- Hiriburuak/Capitales	135	50	28	40	40	293
VITORIA- GASTEIZ	141	49	38	52	62	341
BILBAO	112	49	24	34	29	248
DONOSTIA-SS	171	53	24	38	34	319
EAE/ CAPV	122	51	21	39	54	287

11. koadroa Cuadro nº 11

Biztanleko presio fiskalak 1. eta 2. populazio-mailetako udalerrietan lortzen ditu zifrarik altuenak, horietan balio altuak dituelako eraikuntzen, instalazioen eta obren gaineko zergak. Presiorik txikiena 4. populazio-mailan dago. Hiriburuek biztanleko baliorik altuenak dituzte OHZn eta IHLBZn. Hiru hiriburuetatik, biztanleko presio globalik handiena Vitoria-Gasteizi dagokio, eta ondoren Donostia dator. Donostian, OHZk batez bestekoa baino askoz ere balio handiagoa du. Bilbok presio txikiagoa du ia zerga guztietan.

Las cifras más elevadas de presión fiscal por habitante corresponden a los municipios de los estratos 1 y 2, debido a los altos valores que alcanza en ellos el impuesto sobre construcciones, instalaciones y obras. La menor presión se registra en el estrato 4. Las capitales presentan los valores más altos por habitante en IBI y en IIVTNU. De las tres capitales, la presión global por habitante mas alta corresponde a Vitoria-Gasteiz, seguida de Donostia donde el IBI alcanza un valor muy superior a la media. Bilbao muestra una presión sensiblemente inferior en casi todos los impuestos.

EAE n presio fiskalik handiena daukaten hamar udalak 12. koadroan ageri dira. Zierbena sailkapenaren lehenengo postuan agertzea egiturazkoa da, biztanle gutxi dituzten udalerrietan instalazio ekonomiko handiak kokatzearekin lotutako Jarduera ekonomikoen gaineko zergazko diru-sarreraren ondorioa da-eta. Hala ere, eraikuntza, instalazio eta obren gaineko zergaren zifra handiaren ondorio diren sailkapen-posizio altuak

Los diez Ayuntamientos que más presión fiscal soportan en el País Vasco se presentan en el Cuadro nº 12. La posición de Zierbena en el primer puesto de este ranking tiene carácter estructural, ya que responde a los ingresos impositivos por IAE ligados a la ubicación de grandes instalaciones económicas en un municipio de pequeña dimensión de población. Las altas posiciones en el ranking derivadas de una

⁴ Sarreraren 3.kapituloko tasak ez dira sartu, kontabilizatzerakoan irizpide ezberdinei jarraitu zaie.

No se incluyen las tasas del capítulo 3 de ingresos debido a los diferentes criterios seguidos en su contabilización.

egoeraren araberakoak dira.

elevada cifra del impuesto sobre construcciones, instalaciones y obras deben considerarse en principio sin embargo de carácter coyuntural.

PRESIO FISKAL HANDIENA DUTEN UDALAK								
MUNICIPIOS CON MAYOR PRESIÓN FISCAL								
UDALAK AYUNTAMIENTOS	BIZT. MAILA ESTRATO	LH TH	OHZ/BIZ IBI/HAB	TMIZ/BIZ IVTM/HAB	IHLBZ/BIZ IIVTNU/HAB	BEZ/BIZ IAE/HAB	EIOZ/BIZ ICIO/HAB	GUZTIRA/BIZ TOTAL/BIZ
ZIERBENA	2	BIZKAIA	87	42		1.873	302	2.303
ARAKALDO	1	BIZKAIA	101	60	-	72	1.545	1.778
ADUNA	1	GIPUZKOA	287	161	30	170	362	1.010
ZAMUDIO	2	BIZKAIA	192	91	23	416	241	962
ARTEA	1	BIZKAIA	67	46	0	-	798	911
ARMIÑON	1	ARABA	206	45	43	-	583	876
ZIGOITIA	2	ARABA	316	46	-	101	275	738
LEGUTIANO	2	ARABA	382	53	32	61	200	729
LANTARON	1	ARABA	220	46	-	241	221	728
LAGUARDIA	2	ARABA	354	42	-	0	330	726
EAE/ CAPV			122	51	21	39	54	287

PRESIO FISCALA : ZUZENAKO ETA ZEHARKAKO ZERGAK
PRESIÓN FISCAL : IMPUESTOS DIRECTOS E IMPUESTOS INDIRECTOS

12. koadroa Cuadro nº 12

GASTUAK/ GASTOS

ANÁLISI OROKORRA ETA LURRALDEKA ANÁLISIS GLOBAL Y POR TERRITORIOS

Udal-arlo publikoaren gastu bateratuen hazkunde-tasa % 7,9koa izan da 2006an. 2005ean, berriz, % 11,9koa izan zen. Tasa hori diru-sarrerena baino txikiagoa da, eta BPG nominalaren hazkundertik (% 7,8) hurbil dago. Guztizko zenbatekoa 3.569 milioi eurokoa da, eta BPGn duen pisua % 5,8an mantendu da.

Diru-sarrerekin gertatu den bezala, sozietate publikoen gastuak gelditu egin dira eta udalena, berriz, BPGren gaineratik hazi dira.

Inbertsio errealak (% 9,9) eta, batez ere, *finantza-gastuak* (% 23,3) kenduta, gainerako kapituluak 2005eko tasen azpitik hazi dira. *Finantza-aktiboen eta -pasiboen* eta *kapital-transferentzien* bilakaeraren zifra negatiboak nabarmendu behar dira.

Lurraldeka, Arabak izan duen hazkunde (% 18,3) nabarmendu da. Izan ere, ekitaldi honetan hirukoiztu egiten du beste bi lurraldeen tasa. Gastu-talde guztiak bi digituko tasetan hazi dira Araban, eta hauek nabarmendu daitezke: *inbertsioen aurrerapena* (% 29,5) eta, guztizko zifran duen garrantzia dela-eta, *funtzionamendu-gastuena* (% 14,6).

Bizkaian, hauek nabarmendu behar dira: *kapital-transferentziak* erdira jaitsi dira eta *finantza-aktiboek eta -pasiboek* ere behera egin dute. Gipuzkoan ere behera egin dute *finantza-aktiboek eta -pasiboek*.

La tasa de crecimiento de los gastos consolidados del sector público municipal en 2006 ha sido del 7,9% frente al 11,9% de 2005. Esta tasa es inferior a la registrada por los ingresos, y cercana a la correspondiente al crecimiento del PIB nominal (7,8%). Su importe total alcanza los 3.569 millones de euros, mánteniéndose en el 5,8%, su peso en el PIB.

Al igual que ha ocurrido con los ingresos, los gastos de las sociedades públicas se han estancado mientras que los de los ayuntamientos crecían por encima del PIB.

Exceptuando las *inversiones reales* (9,9%) y sobre todo los *gastos financieros* (23,3%), los demás capítulos crecen por debajo de las tasas registradas en 2005. destacando las cifras negativas de la evolución de los *activos y pasivos financieros* y de las *transferencias de capital*.

Por territorios destaca el crecimiento de Alava (18,3%) que triplica en este ejercicio la tasa de los otros dos territorios. Todos los grupos de gasto crecen en Alava a tasas de dos dígitos, pudiendo destacarse el avance de las *inversiones* (29,5%) y, por su peso en la cifra total, el de los gastos de funcionamiento (14,6%).

En Bizkaia destaca la caída a la mitad de las *transferencias de capital*, y el descenso, que también se ha registrado en Gipuzkoa, de los *activos y los pasivos financieros*.

GASTUAK. LURRALDE HISTORIKOAK

GASTOS. TERRITORIOS HISTORICOS

2006

(MILAKA EURO / MILES DE EUROS)

	ARABA / ALAVA	H. TASA T.CRECIMIENTO	BIZKAIA	H. TASA T.CRECIMIENTO	GIPUZKOA	H. TASA T.CRECIMIENTO	EAE / CAPV	H. TASA T.CRECIMIENTO
Pertsonal gastuak Gastos de personal	168.965,1	10,2%	472.432,91	6,4%	307.166,70	5,5%	948.564,75	6,8%
Ond. aruntak eta zerbitzu gastuak Gastos en bienes corrientes y servicios	214.604,0	18,3%	712.394,00	9,6%	451.433,41	9,9%	1.378.431,38	10,9%
Funtzionamendu Gastuak Gastos de Funcionamiento	383.569,1	14,6%	1.184.826,91	8,3%	758.600,11	8,0%	2.326.996,13	9,2%
Inbertsio errealak Inversiones reales	138.309,8	29,5%	427.515,00	9,1%	311.203,05	4,0%	877.027,89	9,9%
Kapital transferentziak Transferencias de capital	2.212,7	75,9%	5.828,27	-54,9%	24.767,17	24,1%	32.808,10	-3,9%
Inbertsio Gastuak Gastos de Inversión	140.522,5	30,1%	433.343,3	7,1%	335.970,2	5,3%	909.836,0	9,4%
Transferentzia arruntak Transferencias corrientes	32.605,8	17,0%	74.476,31	4,4%	51.759,42	-2,9%	158.841,53	4,2%
Finantza-aktiboak Activos financieros	1.290,7	26,7%	21.233,65	-45,6%	30.344,76	-6,2%	52.869,13	-26,9%
Bestelako Gastuak Otros gastos	33.896,5	17,4%	95.710,0	-13,3%	82.104,2	-4,1%	211.710,7	-5,8%
FIN. KARGARIK GABEKO GASTUAK GASTOS SIN CARGA FINANCIERA	557.988,1	18,3%	1.713.880,1	6,5%	1.176.674,5	6,3%	3.448.542,8	8,2%
Finantza-gastuak Gastos financieros	3.807,3	14,6%	5.872,19	16,8%	12.464,92	29,8%	22.144,42	23,3%
Finantza-pasiboak Pasivos financieros	9.285,6	19,4%	39.371,82	-4,4%	49.952,34	-4,8%	98.609,76	-2,7%
Finantza-Karga Carga Financiera	13.092,9	18,0%	45.244,00	-2,1%	62.417,27	0,6%	120.754,18	1,2%
GASTUAK GUZTIRA TOTAL GASTOS	571.081,0	18,3%	1.759.124,14	6,3%	1.239.091,79	6,0%	3.569.296,96	7,9%

13. koadroa Cuadro nº 13

Funtzionamendu-gastuek gero eta pisu handiagoa dute, eta guztizkoaren bi heren hartzen dituzte: % 38 ondasun arrunten eta zerbitzuen gastuak dira, eta, % 27, berriz, langile-gastuak. *Inbertsioek* gastuen laurdena osatzen dute, eta finantza-kargak berriz, oso parte-hartze txikia du, % 3,4 baino ez (3. eta 9. kapituluaren batura).

Gipuzkoan, *funtzionamendu-gastuak* Autonomia Erkidegoko batezbestekoa baino txikiagoak dira. Hala ere, lurralde horrek ehuneko handiagoa erabiltzen du, *finantza-kargari* aurre egiteko. Araban guztiz kontrakoa gertatzen da.

Los *gastos de funcionamiento* siguen ganando peso representando dos tercios del total: 38% los gastos en bienes corrientes y servicios y 27% los de personal. Las *inversiones* representan la cuarta parte de los gastos, y se mantiene con una participación muy reducida, únicamente el 3,4%, la carga financiera (suma de los capítulos 3 y 9).

En Gipuzkoa el peso de los *gastos de funcionamiento* es inferior a la media de la Comunidad Autónoma, pero sin embargo destina un porcentaje superior a hacer frente a la *carga financiera*. La situación en Alava es la contraria.

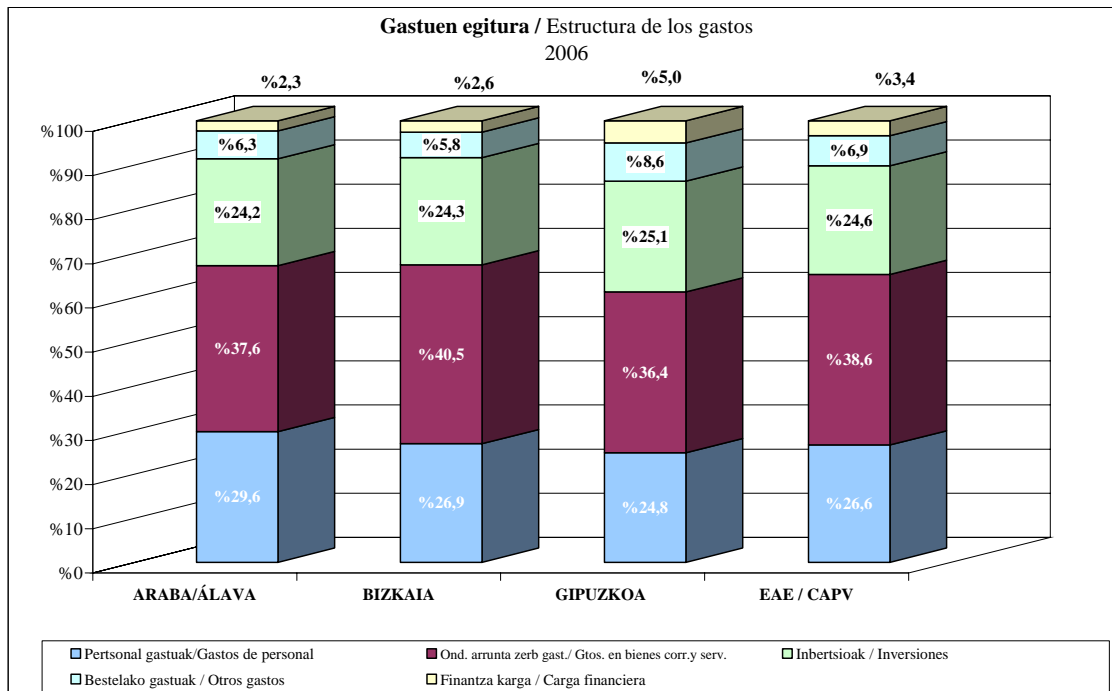

5. grafikoa / Gráfico nº 5

Udal-arlo publikoko langileen kopurua egonkor mantendu da eta langile horiek 21.966 dira, hau da, autonomia erki-degoko langile guztien % 2,3.

El número de empleados del sector público municipal se mantiene estable en 21.966, el 2,3% del total de ocupados en la Comunidad Autónoma.

LANGILEAK / PERSONAL EMPLEADO - 2006				
	ARABA ÁLAVA	BIZKAIA	GIPUZKOA	EAE CAPV
LANGILEAK UDAL SEKTOREA (1) OCUPADOS SECTOR P. MUNICIPAL(1)	3.907	10.181	7.878	21.966
L. H. URTEKO BATEZ BESTEKO LANGILEAK (2) PROMEDIO ANUAL OCUPADOS POR T.H. (2)	142.450	491.900	319.825	954.175
EHUNEKOA / PORCENTAJE (1) / (2)	2,7%	2,1%	2,5%	2,3%

14. koadroa Cuadro nº 14

Biztanleko gastuak 1.666 eurokoak dira. Horietatik, 1.093 funtzionamendu-gastuak dira, eta, 427, berriz, inbertsio-gastuak. Lurraldeka, Araba lehenengo postuan dago funtzionamendu- eta inbertsio-gastuetan. Gipuzkoa, berriz, lehenengo dago inbertsioetan eta zorpetzean.

Los gastos por habitante se sitúan en 1.666 euros, de los cuales 1.093 corresponden a gastos de funcionamiento y 427 a inversiones. Por territorios Alava ocupa el primer lugar en gastos de funcionamiento y en inversiones, y Gipuzkoa en inversiones y endeudamiento.

BIZTANLEKO GASTUAK. LURRALDE HISTORIKOAK				
GASTOS POR HABITANTE. TERRITORIOS HISTORICOS				
2006				
	EUROAK / EUROS			
	ARABA / ALAVA	BIZKAIA	GIPUZKOA	EAE / CAPV
Funtzionamendu Gastuak Gastos de Funcionamiento	1.254	1.042	1.105	1.093
Inbertsio Gastuak Gastos de Inversión	459	381	489	427
Bestelako Gastuak Otros gastos	111	84	120	99
FIN. KARGARIK GABEKO GASTUAK GASTOS SIN CARGA FINANCIERA	1.825	1.508	1.714	1.620
Zorpetzea Endeudamiento	30	35	73	46
GASTUAK GUZTIRA TOTAL GASTOS	1.855	1.542	1.786	1.666

15. koadroa Cuadro nº 15

GASTUAK/GASTOS

POPULAZIO-MAILAKA / ESTRATOS DE POBLACION

Udal-gastuek populazio-maila ezberdinetan izan duten bilakaera homogeneoagoa izan da, diru-sarrerek izan dutena baino. 1. eta 2. populazio-mailek dituzte hazkunde-tasarik handienak, % 13,6 eta % 10,7 hurrenez hurren, eta tasa horietan gastu-talde guztiek eragiten dute.

4. populazio-mailan *inbertsioek* izan duten portaera nabarmendu behar da, % 23,4 hazi baitira, multzo osoa % 11,8 hazi den bitartean. Horrez gain, 1. populazio-mailan *finantza-kargaren* hazkundera ere aipatu behar da, zenbatekoa bikoiztu egin duelako 2005. urtearekin alderatuta. Hiriburuetan, ordea, % 20 inguru jaitsi da.

Adierazi behar dugu gastuen guztizko zenbatekoa oso antzekoa dela 3. eta 4. populazio-mailetan, baina kontuan hartu behar da azken maila horrek ehun mila biztanle gehiago dituela gutxienez. 3. populazio-mailako udalei dagozkien Gipuzkoako sozietate publikoen *ondasun arrunten eta zerbitzuen* eta *inbertsioen* gastuak dira horren arrazoia. Horien jarduera eraikuntzan oinarritzen da.

Gastuen egituran, handitu egin da *funtzionamendu-gastuen* protagonismoa eta txikitu egin da *inbertsioen* pisua, populazioaren neurria handitzen den neurrian. 2006an, *inbertsioek* hartzen duten ehunekoak (% 47,3) gairitu egiten du, oraindik ere, *funtzionamendu-gastuen* ehunekoak (% 40,9) 1. populazio-mailan. 5. populazio-mailan, aldiz, ez da % 20ra iristen eta *funtzionamendu-gastuak* ia % 70era heltzen dira. Populazio-maila guztietan *finantza-kargaren* pisua txikia den arren, populazio-maila txikienetan batez bestekotik gora jarri da bi.

La evolución de los gastos municipales en los distintos estratos de población ha sido más homogénea que en el caso de los ingresos. Los estratos 1 y 2 tienen las tasas más altas de crecimiento, 13,6% y 10,7% respectivamente, a las que contribuyen todos los grupos de gasto.

Cabe destacar el comportamiento de las *inversiones* en el estrato 4, que crecen el 23,4%, frente al 11,8% del conjunto, y el crecimiento de la *carga financiera* en el estrato 1, que ha duplicado su importe respecto a 2005, mientras desciende cerca del 20% en las capitales.

Hemos de señalar que el importe total de gastos es muy similar en los estratos 3 y 4, cuando la población englobada en este último es superior en más de cien mil habitantes. La razón de este hecho estriba en los *gastos en bienes corrientes y servicios* y en las *inversiones* de las sociedades públicas de Gipuzkoa pertenecientes a ayuntamientos del estrato 3, y cuya actividad se centra en la construcción.

En la estructura de gastos crece el protagonismo de los *gastos de funcionamiento*, y disminuye el peso de las *inversiones* a medida que aumenta el tamaño de la población. En 2006 el porcentaje que absorben las *inversiones* (47,3%) sigue superando al de los *gastos de funcionamiento* (40,9%) en el estrato 1, mientras que en el estrato 5 no llega al 20%, frente al casi 70% de los de funcionamiento. El peso de la *carga financiera*, que tienen en todos los estratos una presencia reducida, se ha situado sin embargo por encima de la media en los dos estratos más pequeños.

POPULAZIO-MAILEN ARABERAKO GASTUAK

GASTOS POR ESTRATO

2006

	<=1.000		de 1.001etik a 5.000ra		de 5.001etik a 20.000ra		20.000 Hirib. ezik/ exc.capital		Hiriburuak / Capitales		EAE / CAPV	
	Milaka€ Miles€	H.TASA T. Crecimiento	Milaka€ Miles€	H.TASA T. Crecimiento	Milaka€ Miles€	H.TASA T. Crecimiento	Milaka€ Miles€	H.TASA T. Crecimiento	Milaka€ Miles€	H.TASA T. Crecimiento	Milaka€ Miles€	H.TASA T. Crecimiento
Funtzionamendu Gastuak Gastos de Funcionamiento	43.578	11,5%	171.895	17,1%	463.308	9,1%	518.036	6,2%	870.883	9,5%	2.067.699	9,2%
Inbertsio Errealak Inversiones reales	50.413	13,1%	126.167	4,6%	221.112	9,0%	174.949	23,4%	243.192	10,4%	815.834	11,8%
Bestelako Gastuak Otros gastos	7.555	0,5%	27.119	-2,6%	79.065	2,0%	66.900	-3,2%	95.305	-8,3%	275.943	-3,5%
FIN. KARG. GAB.GAST. GAST. SIN CARGA FINAN.	101.545	11,4%	325.181	10,1%	763.485	8,3%	759.885	8,7%	1.209.379	8,1%	3.159.475	8,6%
Finantza-Karga Carga Financiera	5.062	91,5%	18.806	21,4%	24.598	-4,9%	26.721	20,9%	36.584	-19,7%	111.771	0,1%
GASTUAK GUZTIRA TOTAL GASTOS	106.607	13,6%	343.987	10,7%	788.083	7,8%	786.606	9,1%	1.245.963	7,0%	3.271.246	8,3%

16. koadroa /Cuadro nº 16

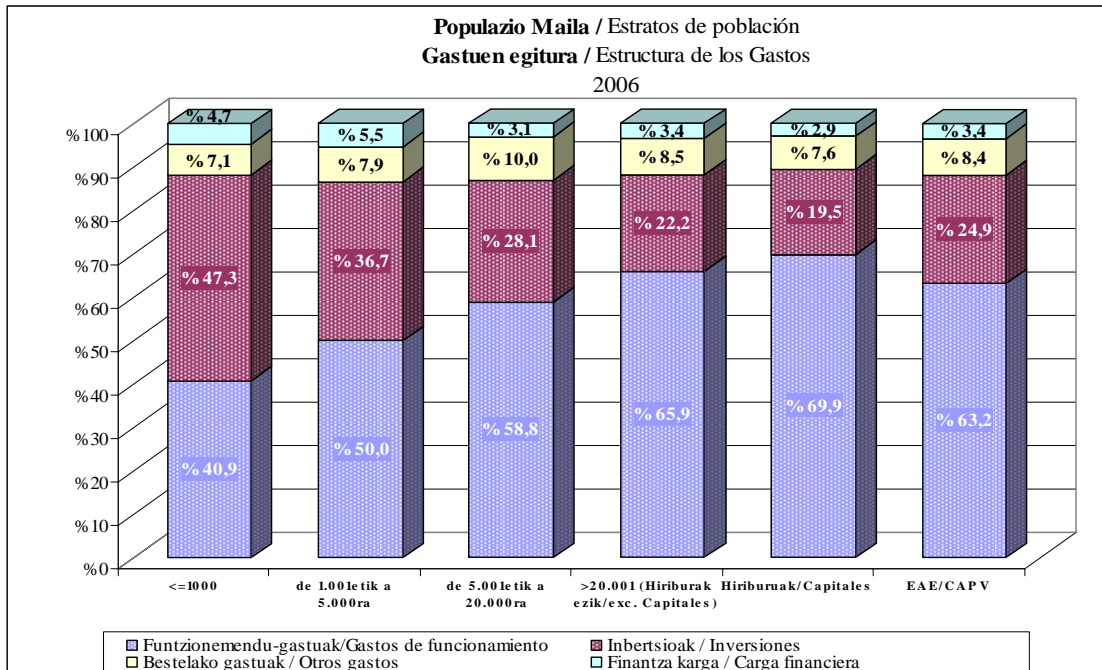

6. grafikoa /Gráfico nº 6

Biztanleko gastuei dagokienez, 4. populazio-mailak zifrarik baxuenak agerzen jarraitzen du talde guztietan, bereziki inbertsioen taldean. Hiriburuak lehenengo postuan daude funtzionamendu-gastuetan. 1. populazio-maila, berriz, inbertsio errealetan dago lehenengo.

En cuanto a los gastos por habitante el estrato 4 sigue presentando las cifras mas bajas en todos los grupos, especialmente en el de las *inversiones*. Las capitales ocupan el primer lugar en *gastos de funcionamiento* y el estrato 1 en *inversiones* reales.

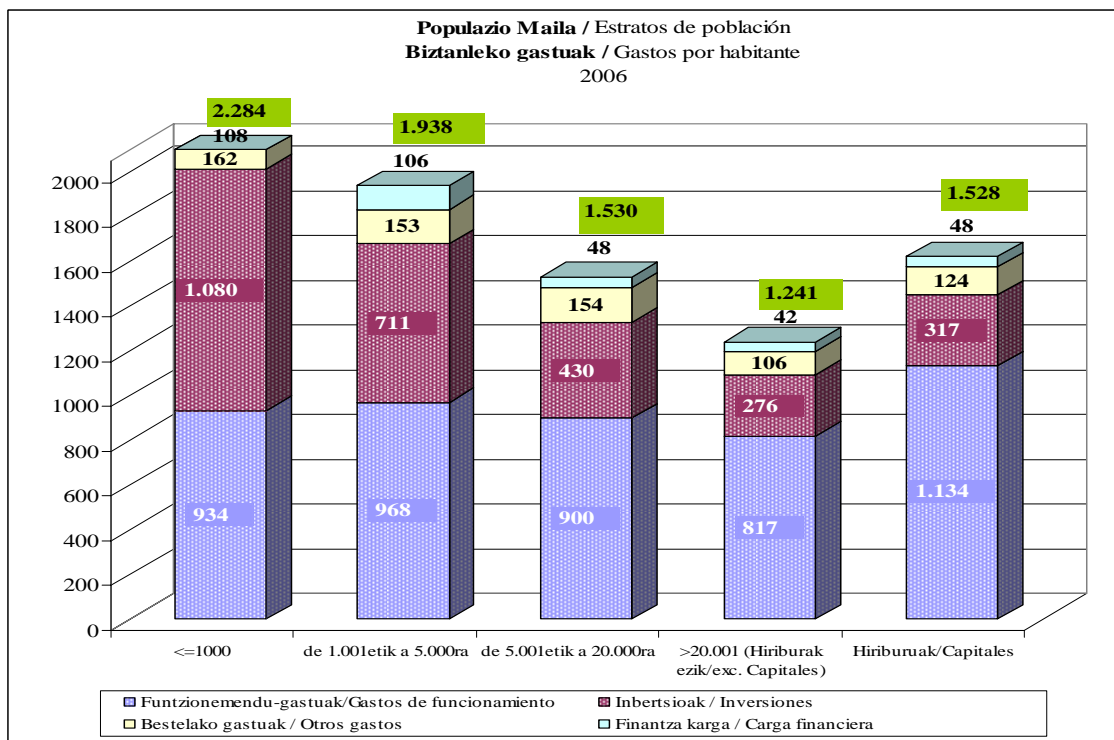

7. grafikoa /Gráfico nº 7

ZORPETZEA/ENDEUDAMIENTO

Zorpetze-indizeak adierazten du diru-sarrerara arrunten zein ehuneko bideratzen den finantza-zama ordaintzera. Ehuneko hori % 3,9raino jaitsi da, udalaz gaindiko entitateek izan duten portae-raren ondorioz. Hala ere, Araban apur bat hazi da eta, txikia izaten jarraitzen badu ere, Bizkaikoa gainditu du.

El índice de endeudamiento, que muestra el porcentaje de ingresos corrientes que se destina al pago de la carga financiera, descendiendo hasta situarse en el 3,9%, debido al comportamiento de las entidades supramunicipales. Sin embargo, en Álava ha aumentado ligeramente, y aunque continúa siendo reducido ha superado al registrado por Bizkaia.

2006	INTERESAK	AMORTIZAZIOA	FINANTZA	SARRERA	% FINANTZA ZAMA/
	3. KAP. GASTUAK	9. KAP GASTUAK	ZAMA (1)	ARRUNTAK (2)	SARR. ARRUNTAK (1)/(2)
	INTERESES	AMORTIZACIÓN	CARGA	INGRESOS	% CARGA FINAN.
	CAP. 3 GASTOS	CAP. 9 GASTOS	FINANCIERA (1)	CORRIENTES (2)	/ ING. CORR.(1)/(2)
MILAKA EURO/ MILES DE EUROS					
ARABA/ÁLAVA	3.807	9.286	13.093	465.977	2,81%
BIZKAIA	5.872	39.372	45.244	1.645.817	2,75%
GIPUZKOA	12.465	49.952	62.417	1.005.307	6,21%
GUZTIRA / TOTAL	22.144	98.610	120.754	3.117.100	3,87%

17. koadroa / Cuadro nº 17

Udalerriaren esparrua gainditzen ez duten entitateei dagokienez, zorpetze-indizea % 4,9raino hazi da, eta hiriburuetan baino ez da txikitu. Modu berezian nabarmendu behar da udalerririkienak hartzen dituzten populazio-mailetan izan den hazkunde handia. Izan ere, % 9tik gora ere iritsi da.

Respecto a las entidades que no superan el ámbito de un municipio, el índice de endeudamiento se ha elevado hasta el 4,9%, habiéndose reducido únicamente en las capitales. Destaca particularmente el fuerte incremento en los estratos que engloban a los municipios más pequeños, donde ha llegado a superar el 9%.

2006	INTERESAK	AMORTIZAZIOA	FINANTZA	DIRU SARRERA	% FINANTZA ZAMA/
	3. KAP. GASTUAK	9. KAP GASTUAK	ZAMA (1)	ARRUNTAK (2)	SARR. ARRUNTAK (1)/(2)
	INTERESES	AMORTIZACIÓN	CARGA	INGRESOS	% CARGA FINAN.
	CAP. 3 GASTOS	CAP. 9 GASTOS	FINANCIERA (1)	CORRIENTES (2)	/ ING. CORR.(1)/(2)
MILAKA EURO/ MILES DE EUROS					
1. Maila / Estrato 1	570	4.492	5.062	51.241	9,88%
2. Maila / Estrato 2	3.037	15.768	18.806	198.530	9,47%
3. Maila / Estrato 3	4.224	20.366	24.590	521.832	4,71%
4. Maila / Estrato 4	4.812	21.909	26.721	577.795	4,62%
5. Maila / Estrato 5	7.278	29.314	36.592	943.268	3,88%
Guztira / Total	19.921	91.850	111.771	2.292.666	4,88%

18. koadroa / Cuadro nº 18

19. koadroan ekitaldiko abenduaren 31n amortizatzeko zegoen zor bizi formalizatuari buruzko informazioa ere aurkeztu da (diruzaintzako eragiketak edo aurrerakinak izan ezik).

EAEko zor bizi formalizatua 712 milioi eurokoa izan da 2006an, autonomia erkidegoko BPG-ren ia %1,2, eta aurreko urtekoa ehuneko berdina. Araban hazi bada ere, oraindik erdia baino gehiago Gipuzkoari dagokio. Horrek lurralde horretako biztanleko zorra Arabakoa edo Bizkaikoa baino askoz handiagoa izatea dakar.

La información de la deuda viva formalizada (excepto operaciones de tesorería o anticipos) pendiente de amortizar a 31 de diciembre del ejercicio, se presenta en el Cuadro nº 19.

La deuda viva formalizada de la CAPV ha ascendido a 712 millones de euros en 2006, apenas el 1,2% del PIB de la Comunidad Autónoma, el mismo porcentaje que el año anterior. A pesar del crecimiento en Alava, más de la mitad le sigue correspondiendo a Gipuzkoa, lo que se traduce en una deuda por habitante en este territorio muy superior a la de Alava o Bizkaia.

ZOR BIZIA / DEUDA VIVA					
	MILAKA EURO/MILES DE EUROS				EUROAK/EUROS
	2006	Lurralde banaketa Distribución territorial	B.P.G ren gaineko % % sobre PIB	% Δ 2006/2005	Biztanleko Zor bizia Deuda viva por habitante
ARABA/ÁLAVA	82.782	11,6%	0,8%	23,2%	271
BIZKAIA	217.811	30,6%	0,7%	-2,6%	192
GIPUZKOA	412.214	57,8%	2,0%	7,3%	600
GUZTIRA / TOTAL	712.807	100%	1,2%	5,6%	335

19. koadroa / Cuadro nº 19

Aipatutako 712 milioi euroetatik, % 10 (69 milioi) udalerraren esparrua gainditzen duten eta batez ere Gipuzkoakoak diren entitateei dagokie.⁵ Entitate horiek kenduta, zor formalizatuaren banaketa populazio-mailaka aztertzen badugu, ikus daiteke baliorik handienak udalerririk txikienetan daudela: 413 euro biztanleko 1. populazio-mailan eta 497 euro biztanleko 2. populazio-mailan. Hiriburuen artean, Donostia nabarmentzen da, biztanleko 536 euroekin. Bilbokoa, berriz, txikiena da, 103 euroekin.

De los 712 millones de euros mencionados, el 10% (69 millones) corresponde a entidades que superan el ámbito de un municipio, principalmente de Gipuzkoa⁵ Excluyendo éstas entidades la distribución por estratos de la deuda formalizada nos muestra los valores más altos en los municipios más pequeños: 413 euros por habitante en el estrato 1, y 497 en el 2. Entre las capitales destaca Donostia con 536 euros por habitante, mientras la de Bilbao, con sólo 103, es la más reducida.

⁵ Gipuzkoako Ur Konsortzioari 48 milioi dagozkio. 48 millones corresponden al Consorcio de Aguas de Gipuzkoa.

BIZTANLEKO ZOR BIZIA / DEUDA VIVA POR HABITANTE

EUROAK/EUROS

	ARABA ÁLAVA	BIZKAIA	GIPUZKOA	EAE CAPV
1. Maila / Estrato 1	559	248	550	413
2. Maila / Estrato 2	414	352	766	497
3. Maila / Estrato 3	139	165	417	294
4. Maila / Estrato 4		236	503	308
5. Maila / Estrato 5	248	103	537	250
GUZTIRA / TOTAL	270	190	502	302

20. koadroa / Cuadro nº 20

EKONOMIA- ETA FINANTZA-EGOERA

SITUACION ECONÓMICA FINANCIERA

Aurreko epigrafeetan aztertutako diru-sarreraren eta gastuen portaeraren ondorioz, udal-entitateen aurrekontu-saldo guztiak asko hobetu dira. Superabitu publikoaren zenbatekoa 191 milioi eurokoa izan da, udal-esparrua gainditzeko ez duten entitateen portaerari esker, zifra horren % 86 sortu baitute.

Hobekuntza Bizkaiko emaitzei esker lortu da, Arabako superabitu 2005ekoa baino txikiagoa izan delako eta Gipuzkoak 5 milioi euroko defizitu publikoa izan duelako.

Diru-sarrerak eta gastuak finantza-aktiboetara gehituz, zorpetze-gaitasuna lortzen da. Gaitasun hori positiboa izan da, 249 milioi eurokoa. Hala eta guztiz ere, zorpetze garbia positiboa izan da, eta lortutako aurrekontu-emaitzak ia 268 milioi euroko superabitu erakusten du.

Arabako, superabitu publikoari finantza-aktiboaren kopurua (64 milioi eurokoa da, aipatutako Vitoria-Gasteizko hirigintza-enpresaren eraginez) eta zorpetzea gehituz, 98 milioi euroko aurrekontu-superabitu lortu da. Bizkaian, aurrekontu-superabitu marjina ez-finantzarioan oinarritzen da. Gipuzkoan, aldiz, aurrekontu-defizitu 3. eta, batez ere, 8. kapituluetakoa finantza-gastuen ondorioa da.

Del comportamiento de los ingresos y gastos analizado en los epígrafes anteriores ha resultado una importante mejora en todos los saldos presupuestarios de las entidades municipales. El importe del Superávit Público se ha situado en 191 millones de euros, gracias al comportamiento de las entidades que no superan el ámbito municipal, que han aportado el 86% de esta cifra.

La mejora se debe únicamente a los resultados de Bizkaia, ya que en Álava el superávit es inferior al obtenido en 2005 y en Gipuzkoa se ha pasado a un déficit público de 5 millones de euros.

Con la incorporación de los ingresos y gastos en activos financieros se obtiene la capacidad de endeudamiento, que ha sido positiva por un importe de 249 millones de euros. A pesar de ello el endeudamiento neto ha sido positivo obteniéndose un resultado presupuestario que arroja un superávit de casi 268 millones de euros.

En Álava al incorporar al Superávit público el montante de los activos financieros, que alcanzan los 64 millones de euros por la ya citada empresa urbanística de Vitoria-Gasteiz, y el endeudamiento resulta un Superávit presupuestario de 98 millones de euros. En Bizkaia el Superávit presupuestario se sustenta en el Margen no financiero. En Gipuzkoa, sin embargo, el Déficit presupuestario se debe a los gastos financieros de los capítulos 3 y principalmente del 8.

EKONOMI-FINANTZA EGOERA / SITUACION ECONOMICO-FINANCIERA

(MILAKA EURO / MILES DE EUROS)

	ARABA/ALAVA	BIZKAIA	GIPUZKOA	EAE/CAPV
(+) (1. KAP.7. KAP.) SARRERAK				
(+) SUMA(CAP.1..CAP.7)INGRESOS	583.868,33	1.871.416,89	1.153.578,79	3.608.864,01
(-) (1. KAP.7. KAP.)-3. KAP. GASTUAK				
(-) SUMA(CAP.1..CAP.7)-CAP.3 GASTOS	556.697,40	1.692.646,49	1.146.329,76	3.395.673,65
MARJINA EZ-FINANTZARIOA (MEF)				
MARGEN NO FINANCIERO (MNF)	27.170,93	178.770,40	7.249,02	213.190,36
(-) 3. KAPITULUA - GASTUAK				
(-) CAPITULO 3 - GASTOS	3.807,31	5.872,19	12.464,92	22.144,42
DEF.(-) SUPER..(+) PUBLIKOA				
DEF.(-) SUPERAV.(+) PUBLICO	23.363,63	172.898,22	-5.215,90	191.045,94
(-) 8. KAPITULUA - SARRERAK				
(+) CAPITULO 8 INGRESOS	64.376,91	37.294,40	8.757,00	110.428,31
(-) 8. KAPITULUA - GASTUAK				
(-) CAPITULO 8 GASTOS	1.290,73	21.233,65	30.344,76	52.869,13
ZORP. GARBI-BEH.(-) EDO -GAIT.(+) (A)				
NECES.(-) CAPAC.(+) END.NETO (A)	86.449,81	188.958,98	-26.803,66	248.605,12
(-) 9. KAPITULUA - SARRERAK				
(+) CAPITULO 9 INGRESOS	21.277,45	33.820,49	62.785,66	117.883,60
(-) 9. KAPITULUA - GASTUAK				
(-) CAPITULO 9 GASTOS	9.285,60	39.371,82	49.952,34	98.609,76
URTEKO ZORPETZE GARBIA (B)				
ENDEUDAMIENTO ANUAL NETO (B)	11.991,85	-5.551,33	12.833,32	19.273,84
AURREKONTUKO DEFIZ.(-) EDO SUP.(+)				
DEFICIT (-) O SUPERAVIT (+)	98.441,66	183.407,65	-13.970,34	267.878,97
PRESUPUESTARIO (A) + (B)				

21. koadroa / Cuadro nº 21

EKONOMIA ETA FINANTZA EGOERA MAILAKA / SITUACION ECONOMICO-FINANCIERA POR ESTRATOS

(MILAKA EURO / MILES DE EUROS)

	MAIL. / EST.1	MAIL. / EST.2	MAIL. / EST.3	MAIL. / EST.4	MAIL. / EST.5	GUZTIRA / TOTAL
(+) (1. KAP.7. KAP.) SARRERAK						
(+) SUMA(CAP.1..CAP.7)INGRESOS	110.962,12	349.606,19	778.067,21	791.312,32	1.266.883,12	3.296.830,96
(-) (1. KAP.7. KAP.)-3. KAP. GASTUAK						
(-) SUMA(CAP.1..CAP.7)-CAP.3 GASTOS	101.396,33	323.631,16	745.758,53	752.723,56	1.189.564,13	3.113.073,71
MARJINA EZ-FINANTZARIOA (MEF)						
MARGEN NO FINANCIERO (MNF)	9.565,79	25.975,03	32.308,68	38.588,76	77.318,99	183.757,25
(-) 3. KAPITULUA - GASTUAK						
(-) CAPITULO 3 - GASTOS	570,20	3.037,32	4.224,48	4.811,72	7.276,96	19.920,68
DEF.(-) SUPER..(+) PUBLIKOA						
DEF.(-) SUPERAV.(+) PUBLICO	8.995,59	22.937,71	28.084,20	33.777,05	70.042,03	163.836,57
(-) 8. KAPITULUA - SARRERAK						
(+) CAPITULO 8 INGRESOS	445,18	2.026,36	5.820,24	1.555,21	98.437,52	108.284,51
(-) 8. KAPITULUA - GASTUAK						
(-) CAPITULO 8 GASTOS	148,67	1.550,11	17.726,16	7.161,67	19.814,86	46.401,48
ZORP. GARBI-BEH.(-) EDO -GAIT.(+) (A)						
NECES.(-) CAPAC.(+) END.NETO (A)	9.292,09	23.413,96	16.178,28	28.170,59	148.664,69	225.719,61
(-) 9. KAPITULUA - SARRERAK						
(+) CAPITULO 9 INGRESOS	6.404,29	18.442,41	46.827,13	25.482,91	17.827,30	114.984,04
(-) 9. KAPITULUA - GASTUAK						
(-) CAPITULO 9 GASTOS	4.492,20	15.768,35	20.373,57	21.909,30	29.306,81	91.850,22
URTEKO ZORPETZE GARBIA (B)						
ENDEUDAMIENTO ANUAL NETO (B)	1.912,09	2.674,06	26.453,56	3.573,61	-11.479,50	23.133,82
AURREKONTUKO DEFIZ.(-) EDO SUP.(+)						
DEFICIT (-) O SUPERAVIT (+)	11.204,19	26.088,02	42.631,84	31.744,20	137.185,18	248.853,43
PRESUPUESTARIO (A) + (B)						

22. koadroa / Cuadro nº 22

2006ko ekitaldian, udal-entitateen egoera ekonomiko-finantzarioa positiboa da populazio-maila guztietan (22. koadroa). Aurreko urtearekin alderatuta, nabarmendu behar da 4. populazio-mailako aurrekontu-saldoak zeinuz aldatu direla eta positiboak izatera pasatu direla.

Hiriburuen 5. populazio-mailak ia 70 milioiko superabit publikoa lortu du. Horrez gain, zorpetzea murriztu eta 137 milioi euroko aurrekontu-superabita lortu du, guztizkoaren % 55.

En el ejercicio 2006 la situación económico-financiera de las entidades municipales en todos los estratos de población es positiva (Cuadro nº 22). Respecto al año anterior cabe resaltar el cambio de signo de los principales saldos presupuestarios del estrato 4, que han pasado a ser positivos.

El estrato 5 de las capitales ha conseguido cerca de 70 millones de superávit público, reducir su endeudamiento y alcanzar un superávit presupuestario de 137 millones de euros, el 55% del total.

ZERGA ITUNDUETAKO PARTAIDETZA PARTICIPACIÓN EN TRIBUTOS CONCERTADOS

Tokiko entitatei osorik dagozkien tokiko zergen etekinekin batera, tokiko entitate horiek zerga orokorreatik (PFEZ, Sozietateen gaineko zerga, BEZ...) ekonomi itunaren kudeaketatik EAerako ondorioztatzen diren etekinetan ere parte hartzen dute. Batzar Nagusiek onetsitako udal finantzaketari buruzko foru arauak partaidetza hori eta udalerrien artean banatzeko irizpideak arautzen dituzte, lurralde historiko bakoitzean.

Arau horien arabera, ekitaldi bakoitzeko behin-behineko partaidetza diru-sarreraren aurrekontu-aurreikuspenak oinarri hartuta kalkulatu da eta ekitaldia itxi eta benetako bilketaren datuak jakin eta gero kitatzen da. Hona hemen foru aldundiek 2006ko ekitaldiari buruz emandako datuak:

Junto a los rendimientos de los tributos locales, que corresponden en su integridad a las entidades locales, éstas participan también en los rendimientos que por tributos generales (IRPF, Sociedades, IVA,...) se derivan para el País Vasco de la gestión del Concerto Económico. Esta participación y los criterios de distribución entre los municipios están regulados en cada territorio histórico por las normas forales de financiación municipal aprobadas por las Juntas Generales.

De acuerdo con dichas normas, la participación provisional de cada ejercicio se calcula en base a las previsiones presupuestarias de ingresos, y se liquida una vez cerrado el ejercicio y conocidos los datos de recaudación real. Los datos facilitados por las Diputaciones Forales correspondientes al ejercicio 2006 son los siguientes:

ZERGA ITUNDUETAKO PARTAIDETZA / PARTICIPACIÓN EN TRIBUTOS CONCERTADOS 2006

	MILAKA EURO/MILES DE EUROS		EUROAK / EUROS	
	Behin behinekoa Provisional	Behin betikoa Definitiva	Behin betikoa Biztanleko Definitiva por habitante 2006	Δ % 2006/2005
ARABA/ALAVA	180.734	184.400	603	4,14%
BIZKAIA	591.828	717.573	631	15,39%
GIPUZKOA	354.688	376.749	549	9,73%
GUZTIRA / TOTAL	1.127.250	1.278.722	601	12,04%

23. koadroa / Cuadro nº 23

Behin betiko likidazioa hurrengo ekitaldiko lehenengo hiruhilekora arte egiten ez denez, tokiko entitateen aurrekontu-likidazioek ez dute ekitaldiko behin betiko partaidetza erakusten, baizik eta urte bakoitzeko behin-

Dado que la liquidación definitiva no se realiza hasta el primer trimestre del ejercicio siguiente, las liquidaciones presupuestarias de las entidades locales no reflejan la participación definitiva del ejercicio, sino la participación provi-

behineko partaidetza eta aurreko ekitaldiko likidazioa.

Arabako Lurralde Historikoan partaidetza bi atal ezberdinetan banakatzten da. Alde batetik, Toki Erakundeak Finantzatzeko Foru Funtsa dago: baldintzarik gabeko finantzaketa arrunta da eta, koadrila eta udaleko kopuru finkoa eta kapitalerako % 5 kendu ondoren, biztanleria, ahalegin fiskala eta sakabanaketa oinarri hartuta banatzen da. Beste aldetik, Lan eta Zerbitzuen Foru Plana dago, eta kontzejuek, udalek (Gasteizkoa izan ezik) eta koadrilek horri heldu ahal diote.

Bizkaian, partaidetza baldintzarik gabeko Udal Finantzaketarako Foru Funtzaren (Udalkutxa) bidez antolatzen da. Bilborako kopuru finkoa eta udaleko gutxieneko zenbatekoa ezartzeaz gain, gainerakoa biztanleriaren, ahalegin fiskalaren eta zenbait aldagairen – adibidez, eskola-unitateak, hondartzak, langabezia edo sakabanaketa- arabera banatzen da. Bilbori urteko kopurua, Udal Finantzaketarako Foru Funtzaren portzentaje-aldaketaren arabera aldatzen dena, esleitzen zaio, hiriburua izateagatik.

Zerga itunduetako partaidetza dela-eta, Gipuzkoan ere badago baldintzarik gabeko udal finantzaketarako foru futs bakarra. Banatzeko orduan, 1.100 biztanle baino gutxiago dituzten udalerrietarako gutxieneko kopuru batzuk ezartzen dira; gainerakoaren % 90 biztanleriaren arabera banatzen da; % 2,15 Donostiarako da, hiriburua izateagatik; eta, azkenik, ahalegin fiskala eta errenta hartzen dira kontuan.

sional de cada año y la liquidación del ejercicio anterior.

En el Territorio Histórico de Alava la participación se desglosa en dos apartados diferentes. Por un lado, el Fondo Foral de Financiación de Entidades Locales que constituye una financiación ordinaria de carácter no condicionado, y que, excluida una cantidad fija por cuadrilla y ayuntamiento y un 5% destinado a la capital, se reparte fundamentalmente en base a la población, aunque también se tienen en cuenta el esfuerzo fiscal y la dispersión. Por otro lado, se dota el Plan Foral de Obras y Servicios al que se pueden acoger los Concejos, los Ayuntamientos, excepto Gasteiz, y las Cuadrillas.

En Bizkaia la participación se articula a través del Fondo Foral de Financiación Municipal (FFFM-Udalkutxa) que tiene un carácter no condicionado. Además de establecer una cantidad para Bilbao y un mínimo por Ayuntamiento, el reparto del resto se realiza en función fundamentalmente de la población, complementado con el esfuerzo fiscal, así como con variables como las unidades escolares, las playas, el paro o la dispersión. Se asigna a Bilbao por razones de capitalidad una cantidad anual que varía de acuerdo con la variación porcentual del FFFM.

En Gipuzkoa en concepto de participación en los tributos concertados también se dota exclusivamente un único fondo foral de financiación municipal de carácter incondicionado. Para su reparto se fijan unas cantidades mínimas para los municipios menores de 1.100 habitantes, el resto se reparte en un 90% en función de la población, el 2,15% se reserva para Donostia en concepto de capitalidad, y por último se toman en consideración el esfuerzo fiscal y la renta.

Foru aldundiek baldintzarik gabeko udal finantzaketaren likidazioari buruz emandako informazioa populazio-mailaka sailkatuz, honako datu hauek ondorioztatu dira:

Agrupando por estratos la información de las liquidaciones de la financiación municipal de carácter no condicionado, suministrada por las Diputaciones Forales, se han obtenido los siguientes datos:

ZERGA ITUNDUETAKO PARTAIDETZA BIZTANLEKO ETA MAILAKA
PARTICIPACIÓN EN TRIBUTOS CONCERTADOS POR HABITANTE Y ESTRATOS
2006

	EUROAK / EUROS			
	ARABA/ALAVA	BIZKAIA	GIPUZKOA	EAE/CAPV
<=1000	366	879	699	691
de 1.001etik a 5.000ra	415	671	523	575
de 5.001etik a 20.000ra	546	513	533	525
>20.001 (Hiriburak ezik/exc. Capitales)	-	547	537	544
Hiriburuak/Capitales	594	774	577	673
GUZTIRA / TOTAL	559	626	548	591

24. koadroa / Cuadro nº 24

Emaitza horiek aztertzeke orduan, kontuan hartu behar da lan eta zerbitzuen plana sartu gabe dagoela Araban eta, gainera, ez dela udal guztien artean banatzen, hiriburua horretatik kanpo baitago. Beraz, Arabako 1., 2. eta 3. mailak ezin dira erkatu beste bi Lurralde Historikoetako datuekin. Nolanahi ere, 3. mailak biztanleko finantzaketa handiagoa dauka Araban.

Bizkaiko eta Gipuzkoako 1. mailaren finantzaketa handiagoa udalerrri txiki-nerarako gutxieneko finantzaketa-zenbatekoa egotearen ondorioa da.

1. maila hori alde batera utzita, Gipuzkoako biztanleko finantzaketa antzekoa da maila guztietan, hiriburua barne. Aldeak % 10eko tartean mugitzen dira.

Bizkaian, 1. mailaren finantzaketaz gain, aipagarria da hiriburuari egokitu zaion biztanleko zenbateko handia, Bilbo Donostiaren eta Gasteizen gaintik argi eta garbi jartzen duena.

Al analizar estos resultados hay que tener en cuenta que en Alava el plan de obras y servicios no está incluido, y que además éste no se reparte entre todos los municipios, la capital está excluida, por lo que los estratos 1, 2 y 3 de Alava no son comparables con los datos de los otros dos Territorios Históricos. En cualquier caso, se observa que a pesar de ello el estrato 3 presenta en Alava una financiación por habitante superior.

La mayor financiación que resulta para el estrato 1 tanto en Bizkaia como en Gipuzkoa, se deriva de la existencia de un importe mínimo de financiación para los municipios más pequeños.

Exceptuando este estrato nº 1, la financiación por habitante que resulta en Gipuzkoa es similar en todos los demás estratos, incluida la capital. Las diferencias se mueven en un intervalo del 10%.

En Bizkaia, además de la financiación del estrato 1, también es reseñable el alto importe por habitante que ha correspondido a la capital, y que coloca a Bilbao claramente por encima de

Donostia-San Sebastián y de Vitoria-Gasteiz.

Zerga itunduetako partaidetzarengatik transferentziaz gain, 2003tik 2006ra udalek konpentsazioa edo ordaina jaso dute jarduera ekonomikoen gaineko zerga aldatzeagatik, Eusko Jaurlaritzak eta foru aldundiek finantzatutakoa. Ordain hori 62,2 milioi eurokoa izan da 2006an. Hona hemen populazio-mailakako eta biztanleko banaketa:

Además de las transferencias por participación en los tributos concertados, de 2003 a 2006 los municipios reciben una compensación por la reforma del Impuesto de Actividades Económicas financiada por el Gobierno Vasco y las Diputaciones Forales. Esta compensación ascendió a 62,2 millones de euros en 2006 y su reparto por estratos de población y habitante ha sido el siguiente:

IHARDUERA EKONOMIKOEN GAINEKO ZERGAREN KONPENTSAZIOA
COMPENSACIÓN DEL IMPUESTO SOBRE ACTIVIDADES ECONÓMICAS
2006

POPULAZIOA - HABITANTES	EUROAK / EUROS			
	ARABA / ÁLAVA	BIZKAIA	GIPUZKOA	EAE / CAPV
<= 1000	180.038	336.673	248.199	764.910
de 1.001etik a 5.000ra	516.571	2.261.905	1.167.750	3.946.226
de 5.001etik a 20.000ra	458.171	4.750.898	6.147.421	11.356.491
>20.001 (Hiriburuak ezik/Excepto capitales)	-	10.828.207	4.193.422	15.021.629
Hiriburuak/ Capitales	5.848.607	16.633.203	8.658.667	31.140.477
GUZTIRA / TOTAL	7.003.388	34.810.886	20.415.459	62.229.733

25. koadroa / Cuadro nº 25

BIZTANLEKO IHARDUERA EKONOMIKOEN GAINEKO ZERGAREN KONPENTSAZIOA
COMPENSACIÓN POR HABITANTE DEL IMPUESTO SOBRE ACTIVIDADES ECONÓMICAS
2006

POPULAZIOA - HABITANTES	EUROAK / EUROS			
	ARABA / ÁLAVA	BIZKAIA	GIPUZKOA	EAE / CAPV
<= 1000	14	15	20	16
de 1.001etik a 5.000ra	15	26	20	22
de 5.001etik a 20.000ra	16	22	23	22
>20.001 (Hiriburuak ezik/Excepto capitales)	0	24	25	24
Hiriburuak/ Capitales	25	47	48	41
GUZTIRA / TOTAL	23	31	30	29

26. koadroa / Cuadro nº 26

Zerga itunduetako partaidetzagatikotransferentzien eta Jarduera Ekonomikoen gaineko Zergaren erreformaren ondoriozko konpentsazioaren arteko batura honakoa da:

La suma de las transferencias por participación en los tributos concertados y de la compensación por la reforma del Impuesto de Actividades Económicas es la siguiente:

**ZERGA ITUNDUETAN PARTAIDETZEA ETA IHARDUERA EKONOMIKOEN GAINEKO
ZERGAREN KONPENTSAZIOA
PARTICIPACIÓN EN TRIBUTOS CONCERTADOS Y COMPENSACIÓN DEL IMPUESTO
SOBRE ACTIVIDADES ECONÓMICAS
2006**

	MILAKA EURO/MILES DE EUROS			
	ARABA/ALAVA	BIZKAIA	GIPUZKOA	EAE/CAPV
<=1000	4.977	19.716	9.124	33.816
de 1.001etik a 5.000ra	14.964	61.482	31.488	107.933
de 5.001etik a 20.000ra	15.876	117.397	147.887	281.160
>20.001 (Hiriburak ezik/exc. Capitales)	-	259.893	95.138	355.031
Hiriburuak/Capitales	142.234	288.303	112.962	543.498
GUZTIRA / TOTAL	178.050	746.791	396.599	1.321.439

27. koadroa / Cuadro nº 27

ERANSKINA – 2006
ANEXO - 2006

2006

KOADROA CUADRO

		Orr./ Pág.
Nº 1	2006 - ONARTUTAKO ESKUBIDE GARBIAK / DERECHOS RECONOCIDOS NETOS ERAKUNDE GUZTIAK :UDAL ERAKUNDEAK ETA UDALEN ELKARTEAK / TODAS LAS ENTIDADES: MUNICIPALES Y AGRUPACIONES DE MUNICIPIOS	1
Nº 2	2006 - ONARTUTAKO OBLIGAZIO GARBIAK / OBLIGACIONES RECONOCIDAS NETAS ERAKUNDE GUZTIAK :UDAL ERAKUNDEAK ETA UDALEN ELKARTEAK / TODAS LAS ENTIDADES: MUNICIPALES Y AGRUPACIONES DE MUNICIPIOS	3
Nº 3	2006 - POPULAZIO-MAILEN ARABERAKO ONARTUTAKO ESKUBIDE GARBIAK / DERECHOS RECONOCIDOS NETOS POR ESTRATOS EAEKO UDAL ERAKUNDEAK / CAPV ENTIDADES MUNICIPALES	5
Nº 4	2006 - POPULAZIO-MAILEN ARABERAKO ONARTUTAKO OBLIGAZIO GARBIAK / OBLIGACIONES RECONOCIDAS NETAS POR ESTRATOS EAEKO UDAL ERAKUNDEAK / CAPV ENTIDADES MUNICIPALES	7
Nº 5	2006 - POPULAZIO-MAILEN ARABERAKO ONARTUTAKO ESKUBIDE GARBIAK / DERECHOS RECONOCIDOS NETOS POR ESTRATOS ARABAKO UDAL ERAKUNDEAK / ÁLAVA ENTIDADES MUNICIPALES	9
Nº 6	2006 - ONARTUTAKO OBLIGAZIO GARBIAK / OBLIGACIONES RECONOCIDAS NETAS POR ESTRATOS ARABAKO UDAL ERAKUNDEAK / ÁLAVA ENTIDADES MUNICIPALES	11
Nº 7	2006 - POPULAZIO-MAILEN ARABERAKO ONARTUTAKO ESKUBIDE GARBIAK / DERECHOS RECONOCIDOS NETOS POR ESTRATOS BIZKAIKO UDAL ERAKUNDEAK / BIZKAIA ENTIDADES MUNICIPALES	13
Nº 8	2006 - POPULAZIO-MAILEN ARABERAKO ONARTUTAKO OBLIGAZIO GARBIAK / OBLIGACIONES RECONOCIDAS NETAS POR ESTRATOS BIZKAIKO UDAL ERAKUNDEAK / BIZKAIA ENTIDADES MUNICIPALES	15
Nº 9	2006 - POPULAZIO-MAILEN ARABERAKO ONARTUTAKO ESKUBIDE GARBIAK / DERECHOS RECONOCIDOS NETOS POR ESTRATOS GIPUZKOAKO UDAL ERAKUNDEAK / GIPUZKOA ENTIDADES MUNICIPALES	17
Nº 10	2006 - POPULAZIO-MAILEN ARABERAKO ONARTUTAKO OBLIGAZIO GARBIAK / OBLIGACIONES RECONOCIDAS NETAS POR ESTRATOS GIPUZKOAKO UDAL ERAKUNDEAK / GIPUZKOA ENTIDADES MUNICIPALES	19

CUADRO 1. KOADROA

MILAKA EURO / MILES DE EUROS

ERAKUNDE GUZTIAK :UDAL ERAKUNDEAK ETA UDALEN ELKARTEAK					
TODAS LAS ENTIDADES: MUNICIPALES Y AGRUPACIONES DE MUNICIPIOS					
ONARTUTAKO ESKUBIDE GARBIAK / DERECHOS RECONOCIDOS NETOS					
2006					
		ARABA/ÁLAVA	BIZKAIA	GIPUZKOA	GUZTIRA/TOTAL
1	Zuzeneko zergak / Impuestos directos	84.108	243.342	167.096	494.546
112	Ondasun higiezinaren gaineko zerga / Impuesto sobre bienes inmuebles	45.550	117.727	96.198	259.475
113	Trakzio mekanikoko ibilgailuen gaineko zerga / Impuesto sobre vehículos de tracción mecánica	14.756	55.067	38.537	108.361
114	Izaera hiritarrek lurren balio-gehikuntzaren gaineko zerga / Impuesto sobre incremento del valor de los terrenos de naturaleza urbana	9.519	21.940	13.221	44.681
13	Jarduera ekonomikoen gaineko zerga / Impuesto sobre actividades económicas	14.283	48.609	19.135	82.027
19	Zuzeneko zerga iraungiak / Impuestos directos extinguidos	0	-	2	2
2	Zeharkako zergak / Impuestos indirectos	21.754	59.479	34.601	115.833
282	Eraikuntza, instalazio eta obren gaineko zergak / Impuesto sobre construcciones, instalaciones y obras	21.740	59.479	34.600	115.819
283	Bestelako zeharkako zergak / Otros Impuestos indirectos	14	-	0	14
29	Zeharkako zerga iraungiak / Impuestos indirectos extinguidos	-	-	-	-
3	Tasak eta beste sarrerak / Tasas y otros ingresos	118.615	451.656	298.647	868.919
30	Salmentak / Ventas	25.075	37.650	47.338	110.063
31	Zerbitzu-eskaintza edo kompetentzia lokaleko jarduerak egiteagatikko tasak / Tasas por prestación servicios y realización activ. competencia local	42.456	255.048	197.060	494.564
32	Jabeari publiko lokalaren erab.pribatibo edo aprobetx. bereziagatikko tasak / Tasas por utilización privativa o aprovech. especial dominio pub. local	16.699	21.489	20.323	58.511
34	Zerbitzu eskaintza edo kompetentzia lokaleko jarduerak egiteagatikko prezio publikoak / Precios públicos por prestac. de servicios o realiz. activ. competencia local	15.989	17.148	1.869	35.005
36	Zerga bereziak / Contribuciones especiales	1.931	1.522	5.797	9.249
38	Itzulerak / Reintegros	1.962	5.843	3.132	10.937
39	Bestelako sarrerak / Otros ingresos	14.504	112.956	23.129	150.589
4	Transferentzia arruntak / Transferencia corrientes	228.705	854.806	485.921	1.569.432
40	Estatutik / Del Estado	2.536	14.474	6.654	23.665
41	Euskal Autonomia Erkidegotik / De La Comunidad Autónoma del País Vasco	26.642	80.127	48.867	155.636
420	Foru Aldunditik / De la Diputación Foral	194.648	741.913	424.027	1.360.588
421	Mankomunitate eta Partzuergoetatik / De Mancomunidades y Consorcios	-	-	-	-
422	Udaletxeetatik / De Ayuntamientos	3.392	14.033	774	18.199
430	Udalerritik / Del Municipio	-	-	-	-
431	Erakunde Autonomoetatik / De Organismos Autónomos	-	-	-	-
433	Erakundearen herri-batzuetatik / De Sociedades Públicas de la entidad	-	-	-	-
434	Udalerriaz azpitiko beste erakunde batzuetatik / De Entidades Locales Menores	-	-	-	-
47	Enpresa pribatuetatik / De Empresas Privadas	993	1.838	1.332	4.163
48	Familia eta irabazi asmorik gabeko erakundeetatik / De Familias e Instituciones sin fines de lucro	364	1.989	3.363	5.716
49	Kanpotik / Del Exterior	129	431	904	1.465

ERAKUNDE GUZTIAK :UDAL ERAKUNDEAK ETA UDALEN ELKARTEAK TODAS LAS ENTIDADES: MUNICIPALES Y AGRUPACIONES DE MUNICIPIOS ONARTUTAKO ESKUBIDE GARBIAK / DERECHOS RECONOCIDOS NETOS					2006
		ARABA/ÁLAVA	BIZKAIA	GIPUZKOA	GUZTIRA/TOTAL
5	Ondarezko sarrerak / Ingresos patrimoniales	12.770	36.534	19.042	68.346
50	Balore-Tituluen interesak / Intereses de títulos - valores	4	156	425	585
51	Epe luzera emandako aurrerakin eta maileguen interesak / Intereses de anticipos y préstamos concedidos a largo plazo	1.219	5	-	1.224
52	Epe laburrera emandako aurrerakin eta maileguen interesak / Intereses de anticipos y préstamos concedidos a corto plazo	55	164	22	242
53	Dibidenduak eta mozkin-partaidetza / Dividendos y participación beneficios	893	4.846	1.607	7.346
54	Ondasun higiezin errentak / Rentas de bienes inmuebles	1.879	7.383	5.049	14.311
55	Emakida eta probetxamendu berezien produktua / Productos de concesiones y aprovechamientos especiales	4.980	9.708	6.640	21.329
56	Gordailuen interesak / Intereses de depósitos	2.743	14.243	5.192	22.178
59	Bestelako ondare sarrerak / Otros ingresos patrimoniales	997	30	105	1.132
6	Inbertsio errealeen inorentzea / Enajenación de inversiones reales	76.740	106.466	75.980	259.187
60	Lurrena / De Terrenos	48.156	38.895	17.452	104.503
61	Gainerako inbertsio errealea / De las demás Inversiones reales	18.618	24.897	4.036	47.551
65	Hirigintzako jarduketan ondoriozko sarrerak / Ingresos derivados de actuaciones urbanísticas	9.966	42.674	54.493	107.133
7	Kapital transferentziak / Transferencias de capital	41.176	119.134	72.292	232.602
70	Estatutik / Del Estado	165	5.723	1.790	7.678
71	Euskal Autonomia Erkidegotik / De La Comunidad Autónoma del País Vasco	15.405	48.923	36.713	101.041
720	Foru Aldunditik / De la Diputación Foral	22.129	54.673	26.402	103.204
721	Mankomunitate eta Partzuengoetatik / De Mancomunidades y Consorcios	-	-	-	-
722	Udaletxeetatik / De Ayuntamientos	29	1.226	183	1.437
730	Udalerritik / Del Municipio	-	-	-	-
731	Erakunde Autonomoetatik / De Organismos Autónomos	-	-	-	-
733	Erakundearen herri-batzuetatik / De Sociedades Públicas de la entidad	-	-	-	-
734	Udalerriaz azpitiko beste erakunde batzuetatik / De Entidades Locales Menores	-	-	-	-
77	Enpresa pribatuetatik / De Empresas Privadas	1	6.176	2.688	8.866
78	Familia eta irabazi asmorik gabeko erakundeetatik / De Familias e Instituciones sin fines de lucro	61	1.723	2.154	3.938
79	Kanpotik / Del Exterior	3.386	690	2.362	6.438
8	Finantza-aktiboak / Activos financieros	64.377	37.294	8.757	110.428
80	Epe laburrerako zorraren inorentzea / Enajenación de Deuda a C/P	0	0	0	0
81	Epe luzerako zorraren inorentzea / Enajenación de Deuda a L/P	1.231	354	1.586	3.170
82	Epe laburrerako aurrerakin eta maileguen itzulera / Reintegro de préstamos y anticipos a C/P	29	715	276	1.019
83	Epe luzerako aurrerakin eta maileguen itzulera / Reintegro de préstamos y anticipos a L/P	1.783	1.078	1.925	4.786
85	Akzioak besterenganatzea / Enajenación de acciones	-	35.002	3.949	38.951
86	Eratutako gordailu eta fidantzen itzulketa / Reintegro de depósitos y fianzas constituidos	61.335	146	1.022	62.502
87	Altxortegiko gerakinak / Remanente de Tesorería	-	-	-	-
88	Defizit edo superabit bidezko aurrekontu-galgaketako eragiketak / Operaciones de nivelación presupuestaria por déficit o superávit	-	-	-	-
9	Finantza - pasiboak / Pasivos financieros	21.277	33.821	62.786	117.884
90	Epe laburrerako zorraren jaulkipena / Emisión de deuda a C/P	-	-	-	-
91	Epe luzerako zorraren jaulkipena / Emisión de deuda a L/P	0	0	0	0
92	Epe laburrera jasotako maileguak / Préstamos recibidos a C/P	148	43	210	401
93	Epe luzera jasotako maileguak / Préstamos recibidos a L/P	21.130	33.777	62.576	117.483
SARRERA GUZTIRA / TOTAL INGRESOS		669.523	1.942.532	1.225.121	3.837.176

CUADRO 2.KOADROA

MILAKA EURO / MILES DE EUROS

ERAKUNDE GUZTIAK :UDAL ERAKUNDEAK ETA UDALEN ELKARTEAK					
TODAS LAS ENTIDADES: MUNICIPALES Y AGRUPACIONES DE MUNICIPIOS					
ONARTUTAKO OBLIGAZIO GARBIAK / OBLIGACIONES RECONOCIDAS NETAS				2006	
	ÁLAVA / ARABA	BIZKAIA	GIPUZKOA	GUZTIRA / TOTAL	
1	Pertsonal gastuak / Gastos de personal	168.965	472.433	307.167	948.565
10	Goi-Karguak / Altos Cargos	2.577	10.838	8.355	21.771
11	Kabineteko pertsonal inoizkakoa / Personal eventual de Gabinetes	1.232	4.380	2.098	7.710
12	Pertsonal funtzionarioa / Personal Funcionario	79.467	211.241	142.215	432.922
13	Pertsonal laborala / Personal Laboral	22.865	131.625	80.542	235.032
14	Beste pertsonala / Otro personal	20.600	4.204	1.294	26.099
16	Enplegatzaileen kargurako kuotak, prestazioak eta gastu sozialak / Cuotas, prestaciones y gastos sociales	42.225	110.144	72.663	225.032
2	Ondasun arrunt eta zerbitzuetako gastuak / Gastos en bienes corrientes y servicios	214.604	712.394	451.433	1.378.431
20	Errentamenduak / Arrendamientos	3.261	5.394	3.620	12.275
21	Konponketak, mantenimendua eta kontserbazioa / Reparaciones, mantenimiento y conservación	19.440	79.155	29.273	127.868
22	Materialak, hornidurak eta besteak / Material, suministros y otros	189.727	622.707	415.351	1.227.785
23	Zerbitzuengatik kalte-ordainak / Indemnizaciones por razón del servicio	2.176	5.138	3.190	10.503
3	Finantza gastuak / Gastos financieros	3.807	5.872	12.465	22.144
30	Epe laburrerako zorra / De deuda a C/P	-	-	-	-
31	Epe luzeerako zorra / De deuda a L/P	-	-	-	-
32	Epe laburrerako maileguak / De préstamos a C/P	43	38	288	369
33	Epe luzeerako maileguak / De préstamos a L/P	3.308	5.507	12.034	20.850
36	Gordailu, fidantza, abal eta bestelakoena / De depósitos, fianzas y otros	456	327	143	926
4	Transferentzia arruntak / Transferencias corrientes	32.606	74.476	51.759	158.842
40	Estatuta / Al Estado	232	536	1	769
41	Euskal Autonomia Erkidegora / A la Comunidad Autónoma del País Vasco	753	1.147	10	1.910
420	Foru Aldundietara eta beste foru-izakundeetara / A la Diputación y otras Instituciones Forales	2.210	1.816	403	4.429
421	Mankomunitate eta Partzuergoetara / A Mancomunidades y Consorcios	-	-	-	-
422	Beste udal erakundeetara / A otras Entidades Locales	454	1.010	748	2.212
430	Udalerrira / Al Municipio	-	-	-	-
431	Organismo Autonomo menpekoetara / A Organismos Autónomos Dependientes	-	-	-	-
433	Erakundearen Sozietate Publikoetara / A Sociedades Públicas de la Entidad	-	-	-	-
434	Udalerriaz azpitiko beste erakunde batzuetara / A Entidades Locales Menores	-	-	-	-
47	Enpresa pribatuetara / A Empresas Privadas	380	1.509	2.928	4.817
48	Familia eta irabazi asmorik gabeko erakundeetara / A Familias e Instituciones sin fines de lucro	28.380	67.732	47.288	143.400
49	Kanpora/ Al Exterior	197	726	381	1.304

ERAKUNDE GUZTIAK :UDAL ERAKUNDEAK ETA UDALEN ELKARTEAK					
TODAS LAS ENTIDADES: MUNICIPALES Y AGRUPACIONES DE MUNICIPIOS					
ONARTUTAKO OBLIGAZIO GARBIAK / OBLIGACIONES RECONOCIDAS NETAS					
2006					
	ARABA/ÁLAVA	BIZKAIA	GIPUZKOA	GUZTIRA/TOTAL	
6	Inbertsio errealak /Inversiones reales	138.310	427.515	311.203	877.028
60	Azpiegituren eta herri erabilerako ondasunen inbertsio berria / Inversión nueva en infraestructuras y bienes de uso general	78.138	267.079	167.062	512.279
62	Zerbitzuen funtzionamendu operatiboari lotutako inbertsioa / Inversión nueva asociada al funcionamiento operativo de los servicios	55.984	141.620	122.436	320.040
64	Izaera ez-mater.inberts.egindako gastuak / Gastos en inversiones de carácter inmaterial	2.678	9.528	12.924	25.130
68	Ondar. Ondasunen inberts. Egindako gastuak / Gastos en inversiones de bienes patrimoniales	1.434	8.651	7.740	17.824
69	Ondasun komunaletan egindako inbertsioa / Inversiones en bienes comunales	76	638	1.041	1.755
7	Transferencias de capital	2.213	5.828	24.767	32.808
70	Estatuta / Al Estado	-	-	12	12
71	Euskal Autonomia Erkidegora / A la Comunidad Autónoma del País Vasco	203	111	1.071	1.385
720	Foru Aldundietara eta beste foru-izakundeetara / A la Diputación y otras Instituciones Forales	173	471	12.687	13.331
721	Mankomunitate eta Partzuergoetara / A Mancomunidades y Consorcios	-	-	-	-
722	Beste udal erakundeetara / A otras Entidades Locales	41	86	191	317
730	Udalerrira / Al Municipio	-	-	-	-
731	Organismo Autonomo menpekoetara / A Organismos Autónomos Dependientes	-	-	-	-
733	Erakundearen Sozietate Publikoetara / A Sociedades Públicas de la Entidad	-	-	-	-
734	Udalerriaz azpitiko beste erakunde batzuetara / A Entidades Locales Menores	-	-	-	-
77	Enpresa pribatuetara / A Empresas Privadas	80	481	3.034	3.595
78	Familia eta irabazi asmorik gabeko erakundeetara / A Familias e Instituciones sin fines de lucro	1.715	4.680	7.536	13.931
79	Kanpora / Al Exterior	-	-	237	237
8	Finantza-Aktiboak / Activos financieros	1.291	21.234	30.345	52.869
80	Sektore publikoko zorra eskuratzea / Adquisición de Deuda del Sector Público	0	0	0	0
81	Obligazio eta bono eskuratzea sektore publikotik kanpoko / Adquisición Obligaciones y Bonos fuera del Sector Público	783	230	3.077	4.090
82	Epe laburrerako maileguen emakida / Concesión de préstamos a corto plazo	17	715	1.020	1.752
83	Epe luzerako maileguen emakida / Concesión de préstamos a largo plazo	73	1.081	4.836	5.990
85	Akzioak eskuratzea / Adquisición de acciones	260	19.071	18.803	38.134
86	Gordailu eta fidantza-eraketa / Constitución de depósitos y fianzas	157	136	2.610	2.903
9	Finantza-Pasiboak / Pasivos financieros	9.286	39.372	49.952	98.610
90	Epe laburrerako zor-erosketa / Amortización de deuda a corto plazo	-	-	-	-
91	Epe luzerako zor-erosketa / Amortización de deuda a largo plazo	0	0	0	0
92	Epe laburrerako maileguen amortizazioa / Amortización de préstamos a corto plazo	808	95	238	1.141
93	Epe luzerako maileguen amortizazioa / Amortización de préstamos a corto plazo	8.478	39.277	49.714	97.469
GASTU GUZTIRA / TOTAL GASTOS		571.081	1.759.124	1.239.092	3.569.297

CUADRO 3. KOADROA

MILAKA EURO / MILES DE EUROS

EAEKO UDAL ERAKUNDEAK / CAPV ENTIDADES MUNICIPALES							2006
ONARTUTAKO ESKUBIDE GARBIAK / DERECHOS RECONOCIDOS NETOS							
		1.MAILA/ESTRATO	2.MAILA/ESTRATO	3.MAILA/ESTRATO	4.MAILA/ESTRATO	5.MAILA/ESTRATO	GUZTIRA/TOTAL
1	Zuzeneko zergak / Impuestos directos	9.436	41.671	115.366	135.319	192.753	494.546
112	Ondasun higiezinaren gaineko zerga / Impuesto sobre bienes inmuebles	5.227	20.230	59.630	71.797	102.591	259.475
113	Trakzio mekanikoko ibilgailuen gaineko zerga / Impuesto sobre vehículos de tracción mecánica	2.610	10.107	28.054	29.680	37.910	108.361
114	Izaera hiritarreko lurren balio-gehikuntzaren gaineko zerga / Impuesto sobre incremento del valor de los terrenos de naturaleza urbana	137	1.806	7.882	13.246	21.610	44.681
13	Jarduera ekonomikoen gaineko zerga / Impuesto sobre actividades económicas	1.462	9.528	19.801	20.592	30.643	82.027
19	Zuzeneko zerga iraungiak / Impuestos directos extinguidos	-	-	-	4	2	2
2	Zeharkako zergak / Impuestos indirectos	6.291	21.032	30.657	27.527	30.326	115.833
282	Eraikuntza, instalazio eta obren gaineko zergak / Impuesto sobre construcciones, instalaciones y obras	6.290	21.026	30.657	27.527	30.318	115.819
283	Bestelako zeharkako zergak / Otros Impuestos indirectos	0	5	-	-	8	14
29	Zeharkako zerga iraungiak / Impuestos indirectos extinguidos	-	-	-	-	-	-
3	Tasak eta beste sarrerak / Tasas y otros ingresos	10.448	63.579	143.967	137.636	275.216	630.846
30	Salmentak / Ventas	2.025	24.875	22.853	15.900	24.887	90.539
31	Zerbitzu-eskaintza edo kompetentzia lokaleko jarduerak egitagitiko	4.691	23.608	90.057	79.055	156.109	353.520
32	Jabeari publiko lokalaren erab.pribatibo edo aprobetx. bereziagatik	1.220	4.228	13.879	12.248	26.936	58.511
34	Zerbitzu eskaintza edo kompetentzia lokaleko jarduerak egiteagatik prezio publikoak / Precios públicos por prestac. de servicios o realiz. activ. competencia local	62	699	3.568	11.912	15.598	31.840
36	Zerga bereziak / Contribuciones especiales	57	273	162	57	2.506	3.055
38	Itzulera / Reintegros	255	868	1.427	5.357	2.938	10.845
39	Bestelako sarrerak / Otros ingresos	2.137	9.027	12.023	13.106	46.242	82.536
4	Transferentzia arruntak / Transferencia corrientes	38.255	117.652	346.775	414.329	604.618	1.521.630
40	Estatutik / Del Estado	493	1.709	7.761	8.170	3.132	21.265
41	Euskal Autonomia Erkidegotik / De La Comunidad Autónoma del País Vasco	891	8.066	32.657	42.958	58.928	143.499
420	Foru Aldunditik / De la Diputación Foral	36.393	106.332	303.257	360.884	539.871	1.346.737
421	Mankomunitate eta Partzuergoetatik / De Mancomunidades y Consorcios	41	158	135	153	5	490
422	Udaletxeetatik / De Ayuntamientos	149	449	1.153	570	110	2.431
430	Udalerritik / Del Municipio	-	-	-	-	-	-
431	Erakunde Autonomoetatik / De Organismos Autónomos	-	-	-	-	-	-
433	Erakundearen herri-batzuetatik / De Sociedades Públicas de la entidad	-	-	-	-	-	-
434	Udalerriaz azpitiko beste erakunde batzuetatik / De Entidades Locales Menores	-	-	-	-	-	-
47	Enpresa pribatuetatik / De Empresas Privadas	67	475	757	996	1.021	3.317
48	Familia eta irabazi asmorik gabeko erakundeetatik / De Familias e Instituciones sin fines de lucro	193	463	520	445	1.328	2.950
49	Kanpotik / Del Exterior	29	-	536	154	224	942

EAEKO UDAL ERAKUNDEAK / CAPV ENTIDADES MUNICIPALES		ONARTUTAKO ESKUBIDE GARBIAK / DERECHOS RECONOCIDOS NETOS					2006
		1.MAILA/ESTRATO	2.MAILA/ESTRATO	3.MAILA/ESTRATO	4.MAILA/ESTRATO	5.MAILA/ESTRATO	GUZTIRA / TOTAL
5	Ondarezko sarrerak / Ingresos patrimoniales	5.355	8.214	15.218	11.201	24.402	64.390
50	Balore-Tituluen interesak / Intereses de títulos - valores	10	357	141	75	-	583
51	Epe luzera emandako aurrerakin eta maileguen interesak / Intereses de anticipos y préstamos concedidos a largo plazo	-	-	2	-	1.219	1.221
52	Epe laburrera emandako aurrerakin eta maileguen interesak / Intereses de anticipos y préstamos concedidos a corto plazo	16	83	93	1	38	232
53	Dibidenduak eta mozkin-partaidetza / Dividendos y participación beneficios	0	893	1.290	37	4.769	6.990
54	Ondasun higiezin errentak / Rentas de bienes inmuebles	1.480	1.243	2.462	1.542	7.549	14.276
55	Emakida eta probetxamendu berezien produktua / Productos de concesiones y aprovechamientos especiales	3.033	3.519	6.382	3.459	4.479	20.872
56	Gordailuen interesak / Intereses de depósitos	469	1.606	4.729	6.087	6.213	19.103
59	Bestelako ondare sarrerak / Otros ingresos patrimoniales	347	512	118	1	135	1.113
6	Inbertsio errealean inorentzea / Enajenación de inversiones reales	12.349	40.615	66.070	33.547	103.173	255.754
60	Lurrena / De Terrenos	7.467	7.969	29.474	7.653	51.939	104.503
61	Gainerako inbertsio errealean / De las demás Inversiones reales	568	4.870	7.017	4.360	27.305	44.119
65	Hirigintzako jarduketan ondoriozko sarrerak / Ingresos derivados de actuaciones urbanísticas	4.313	27.777	29.579	21.534	23.930	107.133
7	Kapital transferentziak / Transferencias de capital	28.829	56.843	60.013	31.752	36.395	213.832
70	Estatutik / Del Estado	207	37	2.055	2.500	2.152	6.952
71	Euskal Autonomia Erkidegotik / De La Comunidad Autónoma del País Vasco	9.485	22.796	28.482	16.083	20.059	96.905
720	Foru Aldunditik / De la Diputación Foral	17.330	26.772	25.532	9.844	9.368	88.844
721	Mankomunitate eta Partzuengoetatik / De Mancomunidades y Consorcios	120	266	619	579	-	1.585
722	Udaletxeetatik / De Ayuntamientos	61	280	81	69	-	492
730	Udalerritik / Del Municipio	-	-	-	-	-	-
731	Erakunde Autonomoetatik / De Organismos Autónomos	-	-	-	-	-	-
733	Erakundearen herri-batzuetatik / De Sociedades Públicas de la entidad	-	-	-	-	-	-
734	Udalerriaz azpitiko beste erakunde batzuetatik / De Entidades Locales Menores	-	-	-	-	-	-
77	Enpresa pribatuetatik / De Empresas Privadas	576	3.896	2.668	1.425	150	8.716
78	Familia eta irabazi asmorik gabeko erakundeetatik / De Familias e Instituciones sin fines de lucro	360	2.583	346	611	-	3.900
79	Kanpotik / Del Exterior	690	212	230	640	4.666	6.438
8	Finantza-aktiboak / Activos financieros	445	2.026	5.820	1.555	98.438	108.285
80	Epe laburrerako zorraren inorentzea / Enajenación de Deuda a C/P	-	-	-	-	-	-
81	Epe luzerako zorraren inorentzea / Enajenación de Deuda a L/P	218	1	1.586	135	-	1.939
82	Epe laburrerako aurrerakin eta maileguen itzulera / Reintegro de préstamos y anticipos a C/P	14	31	159	786	8	997
83	Epe luzerako aurrerakin eta maileguen itzulera / Reintegro de préstamos y anticipos a L/P	76	257	1.713	606	2.008	4.660
85	Akzioak besterenganatzea / Enajenación de acciones	-	1.680	2.257	4	35.000	38.940
86	Eratutako gordailu eta fidantzen itzulketa / Reintegro de depósitos y fianzas constituidos	137	57	106	24	61.422	61.747
87	Altxortegiko gerakinak / Remanente de Tesorería	-	-	-	-	-	-
88	Defizit edo superabit bidezko aurrekontu-galgaketako eragiketak / Operaciones de nivelación presupuestaria por déficit o superávit	-	-	-	-	-	-
9	Finantza - pasiboak / Pasivos financieros	6.404	18.442	46.827	25.483	17.827	114.984
90	Epe laburrerako zorraren jaulkipena / Emisión de deuda a C/P	-	-	-	-	-	-
91	Epe luzerako zorraren jaulkipena / Emisión de deuda a L/P	0	0	0	0	0	0
92	Epe laburrera jasotako maileguak / Préstamos recibidos a C/P	348	-	-	43	-	391
93	Epe luzera jasotako maileguak / Préstamos recibidos a L/P	6.057	18.442	46.827	25.440	17.827	114.593
SARRERA GUZTIRA / TOTAL INGRESOS		117.812	370.075	830.715	818.350	1.383.148	3.520.100

EAEKO UDAL ERAKUNDEAK / CAPV ENTIDADES MUNICIPALES		ONARTUTAKO OBLIGAZIO GARBIAK / OBLIGACIONES RECONOCIDAS NETAS					2006
		1.MAILA/ESTRATO	2.MAILA/ESTRATO	3.MAILA/ESTRATO	4.MAILA/ESTRATO	5.MAILA/ESTRATO	GUZTIRA/TOTAL
1	Pertsonal gastuak / Gastos de personal	16.000	57.114	190.317	247.344	375.220	885.995
10	Goi-Karguak / Altos Cargos	664	3.043	6.510	6.687	4.638	21.542
11	Kabineteko pertsonal inoizkakoa / Personal eventual de Gabinetes	30	163	717	2.204	4.503	7.617
12	Pertsonal funtzionarioa / Personal Funcionario	5.555	21.697	81.999	116.792	202.522	428.567
13	Pertsonal laborala / Personal Laboral	5.388	16.648	50.867	64.571	53.982	191.456
14	Beste pertsonala / Otro personal	482	2.109	5.715	83	17.541	25.930
16	Enplegatzaileen kargurako kuotak, prestazioak eta gastu sozialak / Cuotas, prestaciones y gastos sociales	3.881	13.453	44.509	57.007	92.034	210.883
2	Ondasun arrunt eta zerbitzuetako gastuak / Gastos en bienes corrientes y servicios	27.578	114.781	272.990	270.692	495.662	1.181.704
20	Errentamenduak / Arrendamientos	70	760	2.496	2.276	6.325	11.927
21	Konponketak, mantenimendua eta kontserbazioa / Reparaciones, mantenimiento y conservación	4.841	15.235	23.524	16.221	64.763	124.584
22	Materialak, hornidurak eta besteak / Material, suministros y otros	21.754	96.464	244.029	249.677	423.395	1.035.318
23	Zerbitzuengatik kalte-ordainak / Indemnizaciones por razón del servicio	913	2.323	2.941	2.519	1.180	9.875
3	Finantza gastuak / Gastos financieros	570	3.037	4.224	4.812	7.277	19.921
30	Epe laburrerako zorra / De deuda a C/P	-	-	-	-	-	-
31	Epe luzerako zorra / De deuda a L/P	-	-	-	-	-	-
32	Epe laburrerako maileguak / De préstamos a C/P	15	130	34	-	185	364
33	Epe luzerako maileguak / De préstamos a L/P	535	2.880	3.621	4.733	6.875	18.644
36	Gordailu, fidantza, abal eta bestelakoena / De depósitos, fianzas y otros	20	27	570	78	217	913
4	Transferentzia arruntak / Transferencias corrientes	7.093	23.598	54.850	54.947	64.559	205.046
40	Estatuta / Al Estado	0	0	25	48	231	305
41	Euskal Autonomia Erkidegora / A la Comunidad Autónoma del País Vasco	107	411	177	865	351	1.910
420	Foru Aldundietara eta beste foru-izakundeetara / A la Diputación y otras Instituciones Forales	43	196	402	1.860	1.911	4.412
421	Mankomunitate eta Partzuergoetara / A Mancomunidades y Consorcios	3.347	10.422	17.017	15.649	3.456	49.890
422	Beste udal erakundeetara / A otras Entidades Locales	554	706	515	270	79	2.123
430	Udalerrira / Al Municipio	-	-	-	-	-	-
431	Organismo Autonomo menpekoetara / A Organismos Autónomos Dependientes	-	-	-	-	-	-
433	Erakundearen Sozietate Publikoetara / A Sociedades Públicas de la Entidad	-	-	-	-	-	-
434	Udalerriaz azpitiko beste erakunde batzuetara / A Entidades Locales Menores	11	14	1	-	12	37
47	Enpresa pribatueta / A Empresas Privadas	112	444	1.074	1.852	1.123	4.604
48	Familia eta irabazi asmorik gabeko erakundeetara / A Familias e Instituciones sin fines de lucro	2.861	11.126	35.099	34.055	57.330	140.471
49	Kanpora / Al Exterior	59	278	540	348	67	1.293

EAEKO UDAL ERAKUNDEAK / CAPV ENTIDADES MUNICIPALES		ONARTUTAKO OBLIGAZIO GARBIAK / OBLIGACIONES RECONOCIDAS NETAS					2006
		1.MAILA/ESTRATO	2.MAILA/ESTRATO	3.MAILA/ESTRATO	4.MAILA/ESTRATO	5.MAILA/ESTRATO	GUZTIRA/TOTAL
6	Inbertsio errealak / Inversiones reales	50.413	126.167	221.112	174.949	243.192	815.834
60	Azpiegituren eta herri erabilerako ondasunen inbertsio berria / Inversión nueva en infraestructuras y bienes de uso general	26.621	76.713	117.545	94.818	151.088	466.784
62	Zerbitzuen funtzionamendu operatiboari lotutako inbertsioa / Inversión nueva asociada al funcionamiento operativo de los servicios	19.039	40.312	91.156	76.466	80.672	307.645
64	Izaera ez-mater.inberts.egindako gastuak / Gastos en inversiones de carácter inmaterial	3.597	5.875	6.436	2.943	5.623	24.475
68	Ondar. Ondasunen inberts. Egindako gastuak / Gastos en inversiones	657	2.674	5.684	723	5.732	15.469
69	Ondasun komunaletan egindako inbertsioa / Inversiones en bienes comunales	499	593	291	-	77	1.460
7	Kapital - transferentziak / Transferencias de capital	313	1.971	6.489	4.791	10.931	24.495
70	Estatuta / Al Estado	12	-	-	-	-	12
71	Euskal Autonomia Erkidegora / A la Comunidad Autónoma del País Vasco	0	151	895	-	339	1.385
720	Foru Aldundietara eta beste foru-izakundetara / A la Diputación y otras Instituciones Forales	-	510	34	203	168	915
721	Mankomunitate eta Partzuergoetara / A Mancomunidades y Consorcios	110	500	1.919	1.660	-	4.188
722	Beste udal erakundetara / A otras Entidades Locales	6	86	139	-	-	231
730	Udalerrira / Al Municipio	-	-	-	-	-	-
731	Organismo Autonomo menpekoetara / A Organismos Autónomos Dependientes	-	-	-	-	-	-
733	Erakundearen Sozietate Publikoetara / A Sociedades Públicas de la Entidad	-	-	-	-	-	-
734	Udalerriaz azpitiko beste erakunde batzuetara / A Entidades Locales Menores	-	-	-	-	-	-
77	Enpresa pribatueta / A Empresas Privadas	-	12	542	1.056	1.985	3.595
78	Familia eta irabazi asmorik gabeko erakundetara / A Familias e Instituciones sin fines de lucro	185	712	2.724	1.871	8.439	13.931
79	Kanpora / Al Exterior	-	-	237	-	-	237
8	Finantza-Aktiboak / Activos financieros	149	1.550	17.726	7.162	19.815	46.401
80	Sektore publikoko zorra eskuratzea / Adquisición de Deuda del Sector Público	-	-	-	-	-	-
81	Obligazio eta bono eskuratzea sektore publikotik kanpoko / Adquisición Obligaciones y Bonos fuera del Sector Público	-	230	-	-	-	230
82	Epe laburrerako maileguen emakida / Concesión de préstamos a corto plazo	14	14	93	755	870	1.745
83	Epe luzerako maileguen emakida / Concesión de préstamos a largo plazo	-	344	4.467	679	376	5.866
85	Akzioak eskuratzea / Adquisición de acciones	80	766	13.030	5.719	18.530	38.126
86	Gordailu eta fidantza-eraketa / Constitución de depósitos y fianzas	54	197	137	8	39	434
9	Finantza-Pasiboak / Pasivos financieros	4.492	15.768	20.374	21.909	29.307	91.850
90	Epe laburrerako zor-erosketa / Amortización de deuda a corto plazo	-	-	-	-	-	-
91	Epe luzerako zor-erosketa / Amortización de deuda a largo plazo	-	-	-	-	-	-
92	Epe laburrerako maileguen amortizazioa / Amortización de préstamos a corto plazo	974	8	35	89	24	1.131
93	Epe luzerako maileguen amortizazioa / Amortización de préstamos a corto plazo	3.518	15.760	20.338	21.820	29.283	90.719
GASTU GUZTIRA / TOTAL GASTOS		106.607	343.987	788.083	786.606	1.245.963	3.271.246

CUADRO 5. KOADROA

MILAKA EURO / MILES DE EUROS

ARABAKO UDAL ERAKUNDEAK / ÁLAVA ENTIDADES MUNICIPALES		ONARTUTAKO ESKUBIDE GARBIAK / DERECHOS RECONOCIDOS NETOS					2006
		1.MAILA/ESTRATO	2.MAILA/ESTRATO	3.MAILA/ESTRATO	4.MAILA/ESTRATO	5.MAILA/ESTRATO	GUZTIRA/TOTAL
1	Zuzeneko zergak / Impuestos directos	3.614	9.791	6.564	-	64.140	84.108
112	Ondasun higiezinaren gaineko zerga / Impuesto sobre bienes inmuebles	2.460	6.680	3.969	-	32.441	45.550
113	Trakzio mekanikoko ibilgailuen gaineko zerga / Impuesto sobre vehículos de tracción mecánica	592	1.646	1.337	-	11.182	14.756
114	Izaera hiritarreko lurren balio-gehikuntzaren gaineko zerga / Impuesto sobre incremento del valor de los terrenos de naturaleza urbana	39	572	252	-	8.656	9.519
13	Jarduera ekonomikoen gaineko zerga / Impuesto sobre actividades económicas	523	893	1.006	-	11.861	14.283
19	Zuzeneko zerga iraungiak / Impuestos directos extinguidos	-	-	-	-	0	0
2	Zeharkako zergak / Impuestos indirectos	1.512	5.116	972	-	14.153	21.754
282	Eraikuntza, instalazio eta obraren gaineko zergak / Impuesto sobre construcciones, instalaciones y obras	1.512	5.110	972	-	14.145	21.740
283	Bestelako zeharkako zergak / Otros Impuestos indirectos	-	5	-	-	8	14
29	Zeharkako zerga iraungiak / Impuestos indirectos extinguidos	-	-	-	-	-	-
3	Tasak eta beste sarrerak / Tasas y otros ingresos	2.572	10.543	4.630	-	97.006	114.751
30	Salmentak / Ventas	59	2.782	27	-	22.140	25.009
31	Zerbitzu-eskaintza edo kompetentzia lokaleko jarduerak egiteagatik	1.084	5.044	3.030	-	31.687	40.845
32	Jabeari publiko lokalaren erab. pribatibo edo aprobetx. bereziagatik	506	785	798	-	14.610	16.699
34	Zerbitzu eskaintza edo kompetentzia lokaleko jarduerak egiteagatik prezio publikoak / Precios públicos por prestac. de servicios o realiz. activ. competencia local	27	19	277	-	14.661	14.983
36	Zerga bereziak / Contribuciones especiales	48	0	-	-	829	877
38	Itzulerak / Reintegros	18	94	50	-	1.799	1.961
39	Bestelako sarrerak / Otros ingresos	830	1.818	448	-	11.280	14.376
4	Transferentzia arruntak / Transferencia corrientes	8.190	22.217	22.486	-	165.046	217.939
40	Estatutik / Del Estado	268	853	514	-	807	2.441
41	Euskal Autonomia Erkidegotik / De La Comunidad Autónoma del País Vasco	370	1.879	4.921	-	17.603	24.773
420	Foru Aldunditik / De la Diputación Foral	7.411	18.846	17.008	-	145.790	189.055
421	Mankomunitate eta Partzuergoetatik / De Mancomunidades y Consorcios	40	60	-	-	5	104
422	Udaletxeetatik / De Ayuntamientos	12	203	6	-	0	222
430	Udalerritik / Del Municipio	-	-	-	-	-	-
431	Erakunde Autonomoetatik / De Organismos Autónomos	-	-	-	-	-	-
433	Erakundearen herri-batzuetatik / De Sociedades Públicas de la entidad	-	-	-	-	-	-
434	Udalerriaz azpitiko beste erakunde batzuetatik / De Entidades Locales Menores	-	-	-	-	-	-
47	Enpresa pribatuetatik / De Empresas Privadas	9	165	7	-	670	851
48	Familia eta irabazi asmorik gabeko erakundeetatik / De Familias e Instituciones sin fines de lucro	76	212	19	-	57	364
49	Kanpotik / Del Exterior	5	-	10	-	114	129

ARABAKO UDAL ERAKUNDEAK / ÁLAVA ENTIDADES MUNICIPALES							2006
ONARTUTAKO ESKUBIDE GARBIAK / DERECHOS RECONOCIDOS NETOS							
		1.MAILA/ESTRATO	2.MAILA/ESTRATO	3.MAILA/ESTRATO	4.MAILA/ESTRATO	5.MAILA/ESTRATO	GUZTIRA/ TOTAL
5	Ondarezko sarrerak / Ingresos patrimoniales	2.735	2.643	2.076	-	5.168	12.622
50	Balore-Tituluen interesak / Intereses de títulos - valores	2	-	-	-	-	2
51	Epe luzera emandako aurrerakin eta maileguen interesak / Intereses de anticipos y préstamos concedidos a largo plazo	-	-	-	-	1.219	1.219
52	Epe laburrera emandako aurrerakin eta maileguen interesak / Intereses de anticipos y préstamos concedidos a corto plazo	12	4	1	-	30	46
53	Dibidenduak eta mozkin-partaidetza / Dividendos y participación beneficios	-	0	-	-	892	893
54	Ondasun higiezin errentak / Rentas de bienes inmuebles	610	599	105	-	565	1.879
55	Emakida eta probetxamendu berezien produktua / Productos de concesiones y aprovechamientos especiales	1.516	1.202	1.142	-	1.014	4.874
56	Gordailuen interesak / Intereses de depósitos	250	351	767	-	1.363	2.731
59	Bestelako ondare sarrerak / Otros ingresos patrimoniales	346	487	60	-	84	977
6	Inbertsio errealean inorentzea / Enajenación de inversiones reales	3.188	8.810	6.597	-	58.144	76.740
60	Lurrena / De Terrenos	2.985	1.660	3.490	-	40.021	48.156
61	Gainerako inbertsio errealea / De las demás Inversiones reales	137	345	13	-	18.123	18.618
65	Hirigintzako jarduketan ondoriozko sarrerak / Ingresos derivados de actuaciones urbanísticas	66	6.805	3.095	-	-	9.966
7	Kapital transferentziak / Transferencias de capital	10.702	15.316	3.763	-	11.106	40.887
70	Estatutik / Del Estado	154	11	-	-	-	165
71	Euskal Autonomia Erkidegotik / De La Comunidad Autónoma del País Vasco	3.306	3.018	2.490	-	6.577	15.391
720	Foru Aldunditik / De la Diputación Foral	7.006	12.238	1.254	-	1.363	21.862
721	Mankomunitate eta Partzuengoetatik / De Mancomunidades y Consorcios	-	21	-	-	-	21
722	Udaletxeetatik / De Ayuntamientos	-	-	-	-	-	-
730	Udalerritik / Del Municipio	-	-	-	-	-	-
731	Erakunde Autonomoetatik / De Organismos Autónomos	-	-	-	-	-	-
733	Erakundearen herri-batzuetatik / De Sociedades Públicas de la entidad	-	-	-	-	-	-
734	Udalerriaz azpitiko beste erakunde batzuetatik / De Entidades Locales Menores	-	-	-	-	-	-
77	Enpresa pribatuetatik / De Empresas Privadas	0	1	-	-	-	1
78	Familia eta irabazi asmorik gabeko erakundeetatik / De Familias e Instituciones sin fines de lucro	49	9	3	-	-	61
79	Kanpotik / Del Exterior	186	18	15	-	3.166	3.386
8	Finantza-aktiboak / Activos financieros	147	79	70	-	62.846	63.141
80	Epe laburrerako zorraren inorentzea / Enajenación de Deuda a C/P	-	-	-	-	-	-
81	Epe luzerako zorraren inorentzea / Enajenación de Deuda a L/P	-	-	-	-	-	-
82	Epe laburrerako aurrerakin eta maileguen itzulera / Reintegro de préstamos y anticipos a C/P	-	14	9	-	-	24
83	Epe luzerako aurrerakin eta maileguen itzulera / Reintegro de préstamos y anticipos a L/P	76	7	48	-	1.652	1.783
85	Akzioak besterenganatzea / Enajenación de acciones	-	-	-	-	-	-
86	Eratutako gordailu eta fidantzen itzulketa / Reintegro de depósitos y fianzas constituidos	71	57	13	-	61.194	61.335
87	Altxortegiko gerakinak / Remanente de Tesorería	-	-	-	-	-	-
88	Defizit edo superabit bidezko aurrekontu-galgaketako eragiketak / Operaciones de nivelación presupuestaria por déficit o superávit	-	-	-	-	-	-
9	Finantza - pasiboak / Pasivos financieros	3.283	1.898	72	-	16.025	21.277
90	Epe laburrerako zorraren jaulkipena / Emisión de deuda a C/P	-	-	-	-	-	-
91	Epe luzerako zorraren jaulkipena / Emisión de deuda a L/P	-	-	-	-	-	-
92	Epe laburrera jasotako maileguak / Préstamos recibidos a C/P	148	-	-	-	-	148
93	Epe luzera jasotako maileguak / Préstamos recibidos a L/P	3.136	1.898	72	-	16.025	21.130
SARRERA GUZTIRA / TOTAL INGRESOS		35.943	76.411	47.230	-	493.635	653.220

ARABAKO UDAL ERAKUNDEAK / ÁLAVA ENTIDADES MUNICIPALES		ONARTUTAKO OBLIGAZIO GARBIAK / OBLIGACIONES RECONOCIDAS NETAS					2006
		1.MAILA/ESTRATO	2.MAILA/ESTRATO	3.MAILA/ESTRATO	4.MAILA/ESTRATO	5.MAILA/ESTRATO	GUZTIRA/TOTAL
1	Pertsonal gastuak / Gastos de personal	2.961	10.185	16.360	-	134.335	163.842
10	Goi-Karguak / Altos Cargos	44	575	384	-	1.564	2.567
11	Kabineteko pertsonal inoizkakoa / Personal eventual de Gabinetes	12	-	-	-	1.177	1.189
12	Pertsonal funtzionarioa / Personal Funcionario	1.473	3.969	6.796	-	65.569	77.807
13	Pertsonal laborala / Personal Laboral	455	2.008	3.500	-	14.705	20.667
14	Beste pertsonala / Otro personal	243	1.128	1.688	-	17.541	20.600
16	Enplegatzaileen kargurako kuotak, prestazioak eta gastu sozialak / Cuotas, prestaciones y gastos sociales	734	2.506	3.993	-	33.779	41.012
2	Ondasun arrunt eta zerbitzuetako gastuak / Gastos en bienes corrientes y servicios	9.796	24.220	12.140	-	161.612	207.769
20	Errentamenduak / Arrendamientos	15	105	143	-	2.909	3.172
21	Konponketak, mantenimendua eta kontserbazioa / Reparaciones, mantenimiento y conservación	1.533	5.132	1.334	-	11.235	19.234
22	Materialak, hornidurak eta besteak / Material, suministros y otros	7.809	17.849	10.499	-	147.176	183.332
23	Zerbitzuengatik kalte-ordainak / Indemnizaciones por razón del servicio	439	1.135	164	-	292	2.030
3	Finantza gastuak / Gastos financieros	205	495	337	-	2.746	3.784
30	Epe laburrerako zorra / De deuda a C/P	-	-	-	-	-	-
31	Epe luzerako zorra / De deuda a L/P	-	-	-	-	-	-
32	Epe laburrerako maileguak / De préstamos a C/P	14	29	-	-	-	43
33	Epe luzerako maileguak / De préstamos a L/P	174	445	82	-	2.585	3.286
36	Gordailu, fidantza, abal eta bestelakoak / De depósitos, fianzas y otros	18	21	255	-	161	455
4	Transferentzia arruntak / Transferencias corrientes	1.398	4.177	2.050	-	29.852	37.477
40	Estatuta / Al Estado	0	0	-	-	231	231
41	Euskal Autonomia Erkidegora / A la Comunidad Autónoma del País Vasco	2	396	12	-	342	753
420	Foru Aldundietara eta beste foru-izakundeetara / A la Diputación y otras Instituciones Forales	13	155	132	-	1.911	2.210
421	Mankomunitate eta Partzuergoetara / A Mancomunidades y Consorcios	732	1.907	435	-	1.781	4.855
422	Beste udal erakundeetara / A otras Entidades Locales	270	161	10	-	12	454
430	Udalerrira / Al Municipio	-	-	-	-	-	-
431	Organismo Autonomo menpekoetara / A Organismos Autónomos Dependientes	-	-	-	-	-	-
433	Erakundearen Sozietate Publikoetara / A Sociedades Públicas de la Entidad	-	-	-	-	-	-
434	Udalerriaz azpitiko beste erakunde batzuetara / A Entidades Locales Menores	11	14	1	-	12	37
47	Enpresa pribatueta / A Empresas Privadas	-	38	10	-	331	379
48	Familia eta irabazi asmorik gabeko erakundeetara / A Familias e Instituciones sin fines de lucro	335	1.419	1.374	-	25.232	28.361
49	Kanpora / Al Exterior	35	86	76	-	-	197

ARABAKO UDAL ERAKUNDEAK / ÁLAVA ENTIDADES MUNICIPALES		ONARTUTAKO OBLIGAZIO GARBIAK / OBLIGACIONES RECONOCIDAS NETAS					2006
		1.MAILA/ESTRATO	2.MAILA/ESTRATO	3.MAILA/ESTRATO	4.MAILA/ESTRATO	5.MAILA/ESTRATO	GUZTIRA/TOTAL
6	Inbertsio errealeak / Inversiones reales	15.777	26.135	11.715	-	82.329	135.956
60	Azpiegituren eta herri erabilerako ondasunen inbertsio berria / Inversión nueva en infraestructuras y bienes de uso general	7.032	13.877	4.199	-	53.031	78.138
62	Zerbitzuen funtzionamendu operatiboari lotutako inbertsioa / Inversión nueva asociada al funcionamiento operativo de los servicios	7.938	10.637	6.326	-	28.812	53.714
64	Izaera ez-mater.inberts.egindako gastuak / Gastos en inversiones de carácter inmaterial	780	917	545	-	352	2.594
68	Ondar. Ondasunen inberts. Egindako gastuak / Gastos en inversiones	27	679	645	-	83	1.434
69	Ondasun komunaletan egindako inbertsioa / Inversiones en bienes comunales	-	26	-	-	51	76
7	Kapital - transferentziak / Transferencias de capital	55	80	344	-	1.827	2.307
70	Estatuta / Al Estado	-	-	-	-	-	-
71	Euskal Autonomia Erkidegora / A la Comunidad Autónoma del País Vasco	-	40	-	-	163	203
720	Foru Aldundietara eta beste foru-izakundeetara / A la Diputación y otras Instituciones Forales	-	5	-	-	168	173
721	Mankomunitate eta Partzuergoetara / A Mancomunidades y Consorcios	-	-	135	-	-	135
722	Beste udal erakundeetara / A otras Entidades Locales	-	-	-	-	-	-
730	Udalerrira / Al Municipio	-	-	-	-	-	-
731	Organismo Autonomo menpekoetara / A Organismos Autónomos Dependientes	-	-	-	-	-	-
733	Erakundearen Sozietate Publikoetara / A Sociedades Públicas de la Entidad	-	-	-	-	-	-
734	Udalerriaz azpitiko beste erakunde batzuetara / A Entidades Locales Menores	-	-	-	-	-	-
77	Enpresa pribatueta / A Empresas Privadas	-	-	80	-	-	80
78	Familia eta irabazi asmorik gabeko erakundeetara / A Familias e Instituciones sin fines de lucro	55	34	129	-	1.496	1.715
79	Kanpora / Al Exterior	-	-	-	-	-	-
8	Finantza-Aktiboak / Activos financieros	66	127	116	-	159	468
80	Sektore publikoko zorra eskuratzea / Adquisición de Deuda del Sector Público	-	-	-	-	-	-
81	Obligazio eta bono eskuratzea sektore publikotik kanpoko / Adquisición Obligaciones y Bonos fuera del Sector Público	-	-	-	-	-	-
82	Epe laburrerako maileguren emakida / Concesión de préstamos a corto plazo	-	9	9	-	-	17
83	Epe luzerako maileguren emakida / Concesión de préstamos a largo plazo	-	4	47	-	18	70
85	Akzioak eskuratzea / Adquisición de acciones	12	60	60	-	128	260
86	Gordailu eta fidantza-eraketa / Constitución de depósitos y fianzas	54	54	-	-	13	121
9	Finantza-Pasiboak / Pasivos financieros	2.087	2.681	339	-	3.833	8.940
90	Epe laburrerako zor-erosketa / Amortización de deuda a corto plazo	-	-	-	-	-	-
91	Epe luzerako zor-erosketa / Amortización de deuda a largo plazo	-	-	-	-	-	-
92	Epe laburrerako maileguren amortizazioa / Amortización de préstamos a corto plazo	799	8	-	-	-	808
93	Epe luzerako maileguren amortizazioa / Amortización de préstamos a corto plazo	1.288	2.673	339	-	3.833	8.132
GASTU GUZTIRA / TOTAL GASTOS		32.346	68.100	43.402	-	416.693	560.541

BIZKAIKO UDAL ERAKUNDEAK / BIZKAIA ENTIDADES MUNICIPALES							2006
ONARTUTAKO ESKUBIDE GARBIAK / DERECHOS RECONOCIDOS NETOS							
	1.MAILA/ESTRATO	2.MAILA/ESTRATO	3.MAILA/ESTRATO	4.MAILA/ESTRATO	5.MAILA/ESTRATO	GUZTIRA/ TOTAL	
1	Zuzeneko zergak / Impuestos directos	3.329	20.324	45.583	97.065	77.041	243.342
112	Ondasun higiezinaren gaineko zerga / Impuesto sobre bienes inmuebles	1.531	6.912	20.268	49.729	39.287	117.727
113	Trakzio mekanikoko ibilgailuen gaineko zerga / Impuesto sobre vehículos de tracción mecánica	1.229	5.061	11.246	20.339	17.193	55.067
114	Izaera hiritarreko lurren balio-gehikuntzaren gaineko zerga / Impuesto sobre incremento del valor de los terrenos de naturaleza urbana	32	667	2.742	9.897	8.602	21.940
13	Jarduera ekonomikoaren gaineko zerga / Impuesto sobre actividades económicas	537	7.684	11.327	17.100	11.961	48.609
19	Zuzeneko zerga iraungiak / Impuestos directos extinguidos	-	-	-	0	2	2
2	Zeharkako zergak / Impuestos indirectos	3.531	10.320	17.727	17.861	10.040	59.479
282	Eraikuntza, instalazio eta obren gaineko zergak / Impuesto sobre construcciones, instalaciones y obras	3.531	10.320	17.727	17.861	10.040	59.479
283	Bestelako zeharkako zergak / Otros Impuestos indirectos	-	-	-	-	-	-
29	Zeharkako zerga iraungiak / Impuestos indirectos extinguidos	-	-	-	-	-	-
3	Tasak eta beste sarrerak / Tasas y otros ingresos	5.481	34.555	50.625	99.255	108.369	298.286
30	Salmentak / Ventas	1.965	13.336	8.535	10.015	2.109	35.960
31	Zerbitzu-eskaintza edo konpetentzia lokaleko jarduerak egitagitiko tasak / Tasas por prestación servicios y realización activ. competencia local	2.295	11.780	30.056	55.819	71.063	171.013
32	Jabeari publiko lokalaren erab.pribatibo edo aprobetx. bereziagatikoko tasak / Tasas por utilización privativa o aprovech. especial dominio pub. local	154	2.150	5.129	8.614	5.443	21.489
34	Zerbitzu eskaintza edo konpetentzia lokaleko jarduerak egiteagatikoko prezio publikoak / Precios públicos por prestac. de servicios o realiz. activ. competencia local	33	679	3.212	11.576	-	15.501
36	Zerga bereziak / Contribuciones especiales	-	244	-	57	1.221	1.522
38	Itzulerak / Reintegros	148	211	272	4.459	663	5.753
39	Bestelako sarrerak / Otros ingresos	887	6.156	3.421	8.715	27.870	47.048
4	Transferentzia arruntak / Transferencia corrientes	19.974	58.767	142.324	297.463	309.500	828.027
40	Estatutik / Del Estado	48	525	5.116	6.298	1.250	13.237
41	Euskal Autonomia Erkidegotik / De La Comunidad Autónoma del País Vasco	263	3.082	10.854	30.246	29.356	73.801
420	Foru Aldunditik / De la Diputación Foral	19.457	54.612	124.656	259.135	277.570	735.431
421	Mankomunitate eta Partzuergoetatik / De Mancomunidades y Consorcios	-	63	116	55	-	234
422	Udaletxeetatik / De Ayuntamientos	130	132	615	459	99	1.435
430	Udalerritik / Del Municipio	-	-	-	-	-	-
431	Erakunde Autonomoetatik / De Organismos Autónomos	-	-	-	-	-	-
433	Erakundearen herri-batzuetatik / De Sociedades Públicas de la entidad	-	-	-	-	-	-
434	Udalerriaz azpitiko beste erakunde batzuetatik / De Entidades Locales Menores	-	-	-	-	-	-
47	Enpresa pribatuetatik / De Empresas Privadas	44	209	497	944	-	1.695
48	Familia eta irabazi asmorik gabeko erakundeetatik / De Familias e Instituciones sin fines de lucro	21	144	311	298	1.115	1.889
49	Kanpotik / Del Exterior	11	-	157	27	110	305

BIZKAIKO UDAL ERAKUNDEAK / BIZKAIA ENTIDADES MUNICIPALES ONARTUTAKO ESKUBIDE GARBIAK / DERECHOS RECONOCIDOS NETOS							2006
		1.MAILA/ESTRATO	2.MAILA/ESTRATO	3.MAILA/ESTRATO	4.MAILA/ESTRATO	5.MAILA/ESTRATO	GUZTIRA/TOTAL
5	Ondarezko sarrerak / Ingresos patrimoniales	1.860	4.381	4.487	9.352	14.069	34.149
50	Balore-Tituluen interesak / Intereses de títulos - valores	8	-	73	75	-	156
51	Epe luzera emandako aurrerakin eta maileguen interesak / Intereses de anticipos y préstamos concedidos a largo plazo	-	-	2	-	-	2
52	Epe laburrera emandako aurrerakin eta maileguen interesak / Intereses de anticipos y préstamos concedidos a corto plazo	5	74	85	-	-	163
53	Dibidenduak eta mozkin-partaidetza / Dividendos y participación beneficios	-	853	348	1	3.617	4.819
54	Ondasun higiezinaren errentak / Rentas de bienes inmuebles	479	423	723	1.111	4.638	7.375
55	Emakida eta probetxamendu berezien produktua / Productos de concesiones y aprovechamientos especiales	1.271	2.079	1.655	3.321	1.339	9.665
56	Gordailuen interesak / Intereses de depósitos	98	928	1.594	4.845	4.474	11.939
59	Bestelako ondare sarrerak / Otros ingresos patrimoniales	-	24	6	0	-	30
6	Inbertsio errealean inorentzea / Enajenación de inversiones reales	3.834	19.523	43.601	20.086	16.250	103.294
60	Lurrena / De Terrenos	2.031	3.765	21.538	3.609	7.952	38.895
61	Gainerako inbertsio errealean / De las demás Inversiones reales	81	3.967	6.002	3.830	7.845	21.725
65	Hirigintzako jarduketan ondoriozko sarrerak / Ingresos derivados de actuaciones urbanísticas	1.722	11.791	16.061	12.647	454	42.674
7	Kapital transferentziak / Transferencias de capital	13.605	29.325	29.548	18.207	10.665	101.349
70	Estatutik / Del Estado	-	3	-	1.800	760	5.007
71	Euskal Autonomia Erkidegotik / De La Comunidad Autónoma del País Vasco	4.050	11.393	14.304	10.530	5.075	45.352
720	Foru Aldunditik / De la Diputación Foral	8.871	12.462	11.092	3.983	4.680	41.089
721	Mankomunitate eta Partzuengoetatik / De Mancomunidades y Consorcios	119	189	374	470	-	1.153
722	Udaletxeetatik / De Ayuntamientos	29	280	-	-	-	309
730	Udalerritik / Del Municipio	-	-	-	-	-	-
731	Erakunde Autonomoetatik / De Organismos Autónomos	-	-	-	-	-	-
733	Erakundearen herri-batzuetatik / De Sociedades Públicas de la entidad	-	-	-	-	-	-
734	Udalerriaz azpitiko beste erakunde batzuetatik / De Entidades Locales Menores	-	-	-	-	-	-
77	Enpresa pribatuetatik / De Empresas Privadas	395	3.174	1.626	682	150	6.026
78	Familia eta irabazi asmorik gabeko erakundeetatik / De Familias e Instituciones sin fines de lucro	68	1.828	168	340	-	1.723
79	Kanpotik / Del Exterior	76	-	183	432	-	690
8	Finantza-aktiboak / Activos financieros	226	84	192	1.204	35.477	37.184
80	Epe laburrerako zorraren inorentzea / Enajenación de Deuda a C/P	-	-	-	-	-	-
81	Epe luzerako zorraren inorentzea / Enajenación de Deuda a L/P	218	1	-	135	-	354
82	Epe laburrerako aurrerakin eta maileguen itzulera / Reintegro de préstamos y anticipos a C/P	3	14	22	663	8	709
83	Epe luzerako aurrerakin eta maileguen itzulera / Reintegro de préstamos y anticipos a L/P	-	69	161	388	356	974
85	Akzioak besterenganatzea / Enajenación de acciones	-	-	1	-	35.000	35.001
86	Eratutako gordailu eta fidantzen itzulketa / Reintegro de depósitos y fianzas constituidos	5	-	8	18	114	146
87	Altxortegiko gerakinak / Remanente de Tesorería	-	-	-	-	-	-
88	Defizit edo superabit bidezko aurrekontu-galgaketako eragiketak / Operaciones de nivelación presupuestaria por déficit o superávit	-	-	-	-	-	-
9	Finantza - pasiboak / Pasivos financieros	1.760	10.176	11.470	10.090	-	33.495
90	Epe laburrerako zorraren jaulkipena / Emisión de deuda a C/P	-	-	-	-	-	-
91	Epe luzerako zorraren jaulkipena / Emisión de deuda a L/P	-	-	-	-	-	-
92	Epe laburrera jasotako maileguak / Préstamos recibidos a C/P	-	-	-	43	-	43
93	Epe luzera jasotako maileguak / Préstamos recibidos a L/P	1.760	10.176	11.470	10.046	-	33.452
SARRERA GUZTIRA / TOTAL INGRESOS		53.599	187.454	345.556	570.584	581.410	1.738.604

BIZKAIKO UDAL ERAKUNDEAK / BIZKAIA ENTIDADES MUNICIPALES							2006
ONARTUTAKO OBLIGAZIO GARBIAK / OBLIGACIONES RECONOCIDAS NETAS							
		1.MAILA/ESTRATO	2.MAILA/ESTRATO	3.MAILA/ESTRATO	4.MAILA/ESTRATO	5.MAILA/ESTRATO	GUZTIRA/TOTAL
1	Pertsonal gastuak / Gastos de personal	8.487	28.901	78.028	180.019	144.633	440.068
10	Goi-Karguak / Altos Cargos	413	1.551	2.839	4.230	1.617	10.651
11	Kabineteko pertsonal inoizkakoa / Personal eventual de Gabinetes	14	93	462	1.630	2.131	4.330
12	Pertsonal funtzionarioa / Personal Funcionario	2.516	10.125	29.385	81.429	86.238	209.694
13	Pertsonal laborala / Personal Laboral	3.346	9.952	23.967	51.190	19.639	108.094
14	Beste pertsonala / Otro personal	164	435	3.404	83	-	4.086
16	Enplegatzaileen kargurako kuotak, prestazioak eta gastu sozialak / Cuotas, prestaciones y gastos sociales	2.034	6.744	17.970	41.456	35.009	103.213
2	Ondasun arrunt eta zerbitzuetoako gastuak / Gastos en bienes corrientes y servicios	11.959	56.334	106.149	198.994	213.788	587.224
20	Errentamenduak / Arrendamientos	46	447	1.091	1.618	1.969	5.171
21	Konponketak, mantenimendua eta kontserbazioa / Reparaciones, mantenimiento y conservación	2.135	6.751	9.764	10.438	47.363	76.451
22	Materialak, hornidurak eta besteak / Material, suministros y otros	9.435	48.281	93.819	185.124	164.158	500.817
23	Zerbitzuengatik kalte-ordainak / Indemnizaciones por razón del servicio	343	854	1.475	1.814	298	4.784
3	Finantza gastuak / Gastos financieros	181	1.064	1.052	2.087	1.443	5.828
30	Epe laburrerako zorra / De deuda a C/P	-	-	-	-	-	-
31	Epe luzerako zorra / De deuda a L/P	-	-	-	-	-	-
32	Epe laburrerako maileguak / De préstamos a C/P	0	30	5	-	-	36
33	Epe luzerako maileguak / De préstamos a L/P	179	1.030	776	2.047	1.443	5.476
36	Gordailu, fidantza, abal eta bestelakoena / De depósitos, fianzas y otros	2	4	270	40	-	316
4	Transferentzia arruntak / Transferencias corrientes	3.656	12.081	21.517	33.888	21.698	92.840
40	Estatuta / Al Estado	-	0	24	48	-	73
41	Euskal Autonomia Erkidegora / A la Comunidad Autónoma del País Vasco	104	14	160	859	9	1.147
420	Foru Aldundietara eta beste foru-izakundeetara / A la Diputación y otras Instituciones Forales	0	21	19	1.760	-	1.799
421	Mankomunitate eta Partzuergoetara / A Mancomunidades y Consorcios	1.491	5.950	8.019	6.361	-	21.820
422	Beste udal erakundeetara / A otras Entidades Locales	215	198	326	182	-	921
430	Udalerrira / Al Municipio	-	-	-	-	-	-
431	Organismo Autonomo menpekoetara / A Organismos Autónomos Dependientes	-	-	-	-	-	-
433	Erakundearen Sozietate Publikoetara / A Sociedades Públicas de la Entidad	-	-	-	-	-	-
434	Udalerriaz azpitiko beste erakunde batzuetara / A Entidades Locales Menores	-	-	-	-	-	-
47	Enpresa pribatueta / A Empresas Privadas	98	100	541	511	72	1.322
48	Familia eta irabazi asmorik gabeko erakundeetara / A Familias e Instituciones sin fines de lucro	1.748	5.686	12.239	23.819	21.549	65.041
49	Kanpora / Al Exterior	-	111	188	348	67	715

BIZKAIKO UDAL ERAKUNDEAK / BIZKAIA ENTIDADES MUNICIPALES							2006
ONARTUTAKO OBLIGAZIO GARBIAK / OBLIGACIONES RECONOCIDAS NETAS							
		1.MAILA/ESTRATO	2.MAILA/ESTRATO	3.MAILA/ESTRATO	4.MAILA/ESTRATO	5.MAILA/ESTRATO	GUZTIRA/TOTAL
6	Inbertsio errealak / Inversiones reales	22.204	65.136	91.718	105.893	102.178	387.129
60	Azpiegituren eta herri erabilera ondasunen inbertsio berria / Inversión nueva en infraestructuras y bienes de uso general	13.415	42.980	57.165	61.052	60.032	234.643
62	Zerbitzuen funtzionamendu operatiboari lotutako inbertsioa / Inversión nueva asociada al funcionamiento operativo de los servicios	7.615	18.688	31.602	42.479	33.955	134.340
64	Izaera ez-mater.inberts.egindako gastuak / Gastos en inversiones de carácter inmaterial	434	2.209	1.999	1.647	3.008	9.298
68	Ondar. Ondasunen inberts. Egindako gastuak / Gastos en inversiones	514	846	952	715	5.183	8.210
69	Ondasun komunaletan egindako inbertsioa / Inversiones en bienes comunales	225	412	-	-	-	638
7	Kapital - transferentziak / Transferencias de capital	14	1.017	312	1.109	3.489	5.940
70	Estatuta / Al Estado	-	-	-	-	-	-
71	Euskal Autonomia Erkidegora / A la Comunidad Autónoma del País Vasco	-	111	-	-	-	111
720	Foru Aldundietara eta beste foru-izakundeetara / A la Diputación y otras Instituciones Forales	-	467	4	-	-	471
721	Mankomunitate eta Partzuergoetara / A Mancomunidades y Consorcios	6	108	-	43	-	157
722	Beste udal erakundeetara / A otras Entidades Locales	-	5	36	-	-	41
730	Udalerrira / Al Municipio	-	-	-	-	-	-
731	Organismo Autonomo menpekoetara / A Organismos Autónomos Dependientes	-	-	-	-	-	-
733	Erakundearen Sozietate Publikoetara / A Sociedades Públicas de la Entidad	-	-	-	-	-	-
734	Udalerriaz azpitiko beste erakunde batzuetara / A Entidades Locales Menores	-	-	-	-	-	-
77	Enpresa pribatueta / A Empresas Privadas	-	-	-	259	222	481
78	Familia eta irabazi asmorik gabeko erakundeetara / A Familias e Instituciones sin fines de lucro	7	327	272	806	3.267	4.680
79	Kanpora / Al Exterior	-	-	-	-	-	-
8	Finantza-Aktiboak / Activos financieros	72	1.068	850	1.824	17.383	21.196
80	Sektore publikoko zorra eskuratzea / Adquisición de Deuda del Sector Público	-	-	-	-	-	-
81	Obligazio eta bono eskuratzea sektore publikotik kanpoko / Adquisición Obligaciones y Bonos fuera del Sector Público	-	230	-	-	-	230
82	Epe laburrerako maileguen emakida / Concesión de préstamos a corto plazo	4	4	15	692	-	715
83	Epe luzerako maileguen emakida / Concesión de préstamos a largo plazo	-	130	147	409	358	1.044
85	Akzioak eskuratzea / Adquisición de acciones	68	705	569	722	17.007	19.071
86	Gordailu eta fidantza-eraketa / Constitución de depósitos y fianzas	-	-	118	-	18	136
9	Finantza-Pasiboak / Pasivos financieros	1.660	8.203	3.060	11.508	14.769	39.199
90	Epe laburrerako zor-erosketa / Amortización de deuda a corto plazo	-	-	-	-	-	-
91	Epe luzerako zor-erosketa / Amortización de deuda a largo plazo	-	-	-	-	-	-
92	Epe laburrerako maileguen amortizazioa / Amortización de préstamos a corto plazo	-	-	6	89	-	95
93	Epe luzerako maileguen amortizazioa / Amortización de préstamos a corto plazo	1.660	8.203	3.054	11.419	14.769	39.104
GASTU GUZTIRA / TOTAL GASTOS		48.231	173.804	302.685	535.322	519.381	1.579.423

GIPUZKOAKO UDAL ERAKUNDEAK / GIPUZKOA ENTIDADES MUNICIPALES							2006
ONARTUTAKO ESKUBIDE GARBIAK / DERECHOS RECONOCIDOS NETOS							
	1.MAILA/ESTRATO	2.MAILA/ESTRATO	3.MAILA/ESTRATO	4.MAILA/ESTRATO	5.MAILA/ESTRATO	GUZTIRA/ TOTAL	
1	Zuzeneko zergak / Impuestos directos	2.494	11.557	63.220	38.254	51.572	167.096
112	Ondasun higiezinaren gaineko zerga / Impuesto sobre bienes inmuebles	1.236	6.638	35.393	22.068	30.863	96.198
113	Trakzio mekanikoko ibilgailuen gaineko zerga / Impuesto sobre vehículos de tracción mecánica	790	3.400	15.471	9.341	9.535	38.537
114	Izaera hiritarreko lurren balio-gehikuntzaren gaineko zerga / Impuesto sobre incremento del valor de los terrenos de naturaleza urbana	66	567	4.888	3.348	4.352	13.221
13	Jarduera ekonomikoaren gaineko zerga / Impuesto sobre actividades económicas	401	952	7.469	3.492	6.821	19.135
19	Zuzeneko zerga iraungiak / Impuestos directos extinguidos	-	-	-	4	-	4
2	Zeharkako zergak / Impuestos indirectos	1.249	5.596	11.958	9.666	6.132	34.601
282	Eraikuntza, instalazio eta obren gaineko zergak / Impuesto sobre construcciones, instalaciones y obras	1.248	5.596	11.958	9.666	6.132	34.600
283	Bestelako zeharkako zergak / Otros Impuestos indirectos	1	-	-	-	-	1
29	Zeharkako zerga iraungiak / Impuestos indirectos extinguidos	-	-	-	-	-	-
3	Tasak eta beste sarrerak / Tasas y otros ingresos	2.395	18.481	88.712	38.381	69.841	217.809
30	Salmentak / Ventas	-	8.757	14.290	5.885	638	29.570
31	Zerbitzu-eskaintza edo konpetentzia lokaleko jarduerak egitatatiko tasak / Tasas por prestación servicios y realización activ. competencia local	1.312	6.783	56.971	23.236	53.358	141.662
32	Jabeari publiko lokalaren erab.pribatibo edo aprobetx. bereziagatikoko tasak / Tasas por utilización privativa o aprovech. especial dominio pub. local	560	1.293	7.953	3.634	6.883	20.323
34	Zerbitzu eskaintza edo konpetentzia lokaleko jarduerak egiteagatikoko prezio publikoak / Precios públicos por prestac. de servicios o realiz. activ. competencia local	3	1	79	336	937	1.356
36	Zerga bereziak / Contribuciones especiales	9	30	162	-	456	657
38	Itzulerak / Reintegros	89	563	1.104	898	476	3.130
39	Bestelako sarrerak / Otros ingresos	421	1.054	8.153	4.392	7.093	21.112
4	Transferentzia arruntak / Transferencia corrientes	10.091	36.668	181.966	116.866	130.073	475.665
40	Estatutik / Del Estado	177	331	2.131	1.871	1.076	5.587
41	Euskal Autonomia Erkidegotik / De La Comunidad Autónoma del País Vasco	258	3.104	16.882	12.712	11.970	44.925
420	Foru Aldunditik / De la Diputación Foral	9.525	32.874	161.593	101.748	116.511	422.252
421	Mankomunitate eta Partzuergoetatik / De Mancomunidades y Consorcios	1	35	18	97	-	152
422	Udaletxeetatik / De Ayuntamientos	7	114	531	112	10	774
430	Udalerritik / Del Municipio	-	-	-	-	-	-
431	Erakunde Autonomoetatik / De Organismos Autónomos	-	-	-	-	-	-
433	Erakundearen herri-batzuetatik / De Sociedades Públicas de la entidad	-	-	-	-	-	-
434	Udalerriaz azpitiko beste erakunde batzuetatik / De Entidades Locales Menores	-	-	-	-	-	-
47	Enpresa pribatuetatik / De Empresas Privadas	14	102	253	52	351	771
48	Familia eta irabazi asmorik gabeko erakundeetatik / De Familias e Instituciones sin fines de lucro	96	108	190	147	155	696
49	Kanpotik / Del Exterior	13	-	368	127	-	508

GIPUZKOAKO UDAL ERAKUNDEAK / GIPUZKOA ENTIDADES MUNICIPALES ONARTUTAKO ESKUBIDE GARBIAK / DERECHOS RECONOCIDOS NETOS							2006
		1.MAILA/ESTRATO	2.MAILA/ESTRATO	3.MAILA/ESTRATO	4.MAILA/ESTRATO	5.MAILA/ESTRATO	GUZTIRA/TOTAL
5	Ondarezko sarrerak / Ingresos patrimoniales	760	1.191	8.655	1.849	5.165	17.619
50	Balore-Tituluen interesak / Intereses de títulos - valores	-	357	68	-	-	425
51	Epe luzera emandako aurrerakin eta maileguen interesak / Intereses de anticipos y préstamos concedidos a largo plazo	-	-	-	-	-	-
52	Epe laburrera emandako aurrerakin eta maileguen interesak / Intereses de anticipos y préstamos concedidos a corto plazo	0	5	7	1	9	22
53	Dibidenduak eta mozkin-partaidetza / Dividendos y participación beneficios	0	40	942	37	260	1.278
54	Ondasun higiezinaren errentak / Rentas de bienes inmuebles	391	221	1.633	431	2.345	5.022
55	Emakida eta probetxamendu berezien produktua / Productos de concesiones y aprovechamientos especiales	246	239	3.585	138	2.125	6.333
56	Gordailuen interesak / Intereses de depósitos	121	327	2.368	1.242	376	4.434
59	Bestelako ondare sarrerak / Otros ingresos patrimoniales	1	1	52	1	51	105
6	Inbertsio errealean inorentzea / Enajenación de inversiones reales	5.327	12.282	15.872	13.461	28.779	75.720
60	Lurrena / De Terrenos	2.452	2.544	4.446	4.044	3.967	17.452
61	Gainerako inbertsio errealean / De las demás Inversiones reales	350	557	1.002	530	1.337	3.776
65	Hirigintzako jarduketan ondoriozko sarrerak / Ingresos derivados de actuaciones urbanísticas	2.526	9.181	10.423	8.887	23.476	54.493
7	Kapital transferentziak / Transferencias de capital	4.522	12.202	26.702	13.545	14.624	71.595
70	Estatutik / Del Estado	56	26	255	51	1.392	1.780
71	Euskal Autonomia Erkidegotik / De La Comunidad Autónoma del País Vasco	2.128	8.385	11.687	5.553	8.408	36.162
720	Foru Aldunditik / De la Diputación Foral	1.452	2.071	13.185	5.861	3.324	25.892
721	Mankomunitate eta Partzuengoetatik / De Mancomunidades y Consorcios	1	56	245	109	-	411
722	Udaletxeetatik / De Ayuntamientos	32	-	81	69	-	183
730	Udalerritik / Del Municipio	-	-	-	-	-	-
731	Erakunde Autonomoetatik / De Organismos Autónomos	-	-	-	-	-	-
733	Erakundearen herri-batzuetatik / De Sociedades Públicas de la entidad	-	-	-	-	-	-
734	Udalerriaz azpitiko beste erakunde batzuetatik / De Entidades Locales Menores	-	-	-	-	-	-
77	Enpresa pribatuetatik / De Empresas Privadas	181	722	1.042	743	-	2.688
78	Familia eta irabazi asmorik gabeko erakundeetatik / De Familias e Instituciones sin fines de lucro	243	747	175	951	-	2.116
79	Kanpotik / Del Exterior	428	194	32	208	1.500	2.362
8	Finantza-aktiboak / Activos financieros	72	1.864	5.558	351	114	7.959
80	Epe laburrerako zorraren inorentzea / Enajenación de Deuda a C/P	-	-	-	-	-	-
81	Epe luzerako zorraren inorentzea / Enajenación de Deuda a L/P	-	-	1.586	-	-	1.586
82	Epe laburrerako aurrerakin eta maileguen itzulera / Reintegro de préstamos y anticipos a C/P	11	3	128	123	-	264
83	Epe luzerako aurrerakin eta maileguen itzulera / Reintegro de préstamos y anticipos a L/P	-	181	1.504	218	-	1.903
85	Akzioak besterenganatzea / Enajenación de acciones	-	1.680	2.255	4	-	3.939
86	Eratutako gordailu eta fidantzen itzulketa / Reintegro de depósitos y fianzas constituidos	61	0	86	6	114	267
87	Altxortegiko gerakinak / Remanente de Tesorería	-	-	-	-	-	-
88	Defizit edo superabit bidezko aurrekontu-galgaketako eragiketak / Operaciones de nivelación presupuestaria por déficit o superávit	-	-	-	-	-	-
9	Finantza - pasiboak / Pasivos financieros	1.361	6.369	35.286	15.393	1.803	60.211
90	Epe laburrerako zorraren jaulkipena / Emisión de deuda a C/P	-	-	-	-	-	-
91	Epe luzerako zorraren jaulkipena / Emisión de deuda a L/P	-	-	-	-	-	-
92	Epe laburrera jasotako maileguak / Préstamos recibidos a C/P	200	-	-	-	-	200
93	Epe luzera jasotako maileguak / Préstamos recibidos a L/P	1.161	6.369	35.286	15.393	1.803	60.011
SARRERA GUZTIRA / TOTAL INGRESOS		28.270	106.210	437.928	247.766	308.102	1.128.277

GIPUZKOAKO UDAL ERAKUNDEAK / GIPUZKOA ENTIDADES MUNICIPALES ONARTUTAKO OBLIGAZIO GARBIAK / OBLIGACIONES RECONOCIDAS NETAS							2006
		1.MAILA/ESTRATO	2.MAILA/ESTRATO	3.MAILA/ESTRATO	4.MAILA/ESTRATO	5.MAILA/ESTRATO	GUZTIRA/TOTAL
1	Pertsonal gastuak / Gastos de personal	4.551	18.028	95.929	67.325	96.252	282.085
10	Goi-Karguak / Altos Cargos	206	917	3.287	2.457	1.457	8.325
11	Kabineteko pertsonal inoizkakoa / Personal eventual de Gabinetes	4	70	255	573	1.196	2.098
12	Pertsonal funtzionarioa / Personal Funcionario	1.567	7.603	45.818	35.363	50.715	141.066
13	Pertsonal laborala / Personal Laboral	1.587	4.688	23.400	13.380	19.639	62.694
14	Beste pertsonala / Otro personal	75	546	623	-	-	1.244
16	Enplegatzaileen kargurako kuotak, prestazioak eta gastu sozialak / Cuotas, prestaciones y gastos sociales	1.113	4.203	22.546	15.551	23.246	66.659
2	Ondasun arrunt eta zerbitzuertako gastuak / Gastos en bienes corrientes y servicios	5.823	34.227	154.702	71.698	120.262	386.712
20	Errentamenduak / Arrendamientos	9	208	1.262	657	1.448	3.584
21	Konponketak, mantenimendua eta kontserbazioa / Reparaciones, mantenimiento y conservación	1.173	3.352	12.426	5.783	6.164	28.898
22	Materialak, hornidurak eta besteak / Material, suministros y otros	4.510	30.334	139.711	64.553	112.060	351.169
23	Zerbitzuengatik kalte-ordainak / Indemnizaciones por razón del servicio	131	333	1.302	705	590	3.061
3	Finantza gastuak / Gastos financieros	184	1.478	2.835	2.724	3.088	10.309
30	Epe laburrerako zorra / De deuda a C/P	-	-	-	-	-	-
31	Epe luzerako zorra / De deuda a L/P	-	-	-	-	-	-
32	Epe laburrerako maileguak / De préstamos a C/P	2	70	29	-	185	286
33	Epe luzerako maileguak / De préstamos a L/P	182	1.406	2.762	2.686	2.846	9.882
36	Gordailu, fidantza, abal eta bestelakoena / De depósitos, fianzas y otros	1	2	44	38	57	141
4	Transferentzia arruntak / Transferencias corrientes	2.039	7.340	31.283	21.059	13.009	74.730
40	Estatuta / Al Estado	-	-	1	-	-	1
41	Euskal Autonomia Erkidegora / A la Comunidad Autónoma del País Vasco	1	-	4	6	-	10
420	Foru Aldundietara eta beste foru-izakundeetara / A la Diputación y otras Instituciones Forales	30	21	252	100	-	403
421	Mankomunitate eta Partzuergoetara / A Mancomunidades y Consorcios	1.124	2.565	8.563	9.288	1.674	23.214
422	Beste udal erakundeetara / A otras Entidades Locales	69	346	179	88	66	748
430	Udalerrira / Al Municipio	-	-	-	-	-	-
431	Organismo Autonomo menpekoetara / A Organismos Autónomos Dependientes	-	-	-	-	-	-
433	Erakundearen Sozietate Publikoetara / A Sociedades Públicas de la Entidad	-	-	-	-	-	-
434	Udalerriaz azpitiko beste erakunde batzuetara / A Entidades Locales Menores	-	-	-	-	-	-
47	Enpresa pribatueta / A Empresas Privadas	13	306	523	1.341	720	2.903
48	Familia eta irabazi asmorik gabeko erakundeetara / A Familias e Instituciones sin fines de lucro	778	4.021	21.486	10.236	10.549	47.069
49	Kanpora / Al Exterior	24	81	276	-	-	381

GIPUZKOAKO UDAL ERAKUNDEAK / GIPUZKOA ENTIDADES MUNICIPALES		2006					
ONARTUTAKO OBLIGAZIO GARBIAK / OBLIGACIONES RECONOCIDAS NETAS		1.MAILA/ESTRATO	2.MAILA/ESTRATO	3.MAILA/ESTRATO	4.MAILA/ESTRATO	5.MAILA/ESTRATO	GUZTIRA/TOTAL
6	Inbertsio errealak / Inversiones reales	12.432	34.896	117.680	69.056	58.685	292.749
60	Azpiegituren eta herri erabilerrako ondasunen inbertsio berria / Inversión nueva en infraestructuras y bienes de uso general	6.175	19.857	56.182	33.766	38.024	154.003
62	Zerbitzuen funtzionamendu operatiboari lotutako inbertsioa / Inversión nueva asociada al funcionamiento operativo de los servicios	3.486	10.987	53.228	33.986	17.905	119.592
64	Izaera ez-mater.inberts.egindako gastuak / Gastos en inversiones de carácter inmaterial	2.383	2.749	3.891	1.296	2.264	12.583
68	Ondar. Ondasunen inberts. Egindako gastuak / Gastos en inversiones	116	1.148	4.087	8	465	5.825
69	Ondasun komunalean egindako inbertsioa / Inversiones en bienes comunales	273	156	291	-	26	746
7	Kapital - transferentziak / Transferencias de capital	244	875	5.832	3.682	5.614	16.248
70	Estatuta / Al Estado	12	-	-	-	-	12
71	Euskal Autonomia Erkidegora / A la Comunidad Autónoma del País Vasco	0	-	895	-	176	1.071
720	Foru Aldundietara eta beste foru-izakundeetara / A la Diputación y otras Instituciones Forales	-	37	30	203	-	271
721	Mankomunitate eta Partzuergoetara / A Mancomunidades y Consorcios	103	392	1.784	1.617	-	3.896
722	Beste udal erakundeetara / A otras Entidades Locales	6	82	103	-	-	191
730	Udalerrira / Al Municipio	-	-	-	-	-	-
731	Organismo Autonomo menpekoetara / A Organismos Autónomos Dependientes	-	-	-	-	-	-
733	Erakundearen Sozietate Publikoetara / A Sociedades Públicas de la Entidad	-	-	-	-	-	-
734	Udalerriaz azpitiko beste erakunde batzuetara / A Entidades Locales Menores	-	-	-	-	-	-
77	Enpresa pribatueta / A Empresas Privadas	-	12	461	797	1.763	3.034
78	Familia eta irabazi asmorik gabeko erakundeetara / A Familias e Instituciones sin fines de lucro	122	350	2.322	1.065	3.676	7.536
79	Kanpora / Al Exterior	-	-	237	-	-	237
8	Finantza-Aktiboak / Activos financieros	11	355	16.760	5.338	2.273	24.737
80	Sektore publikoko zorra eskuratzea / Adquisición de Deuda del Sector Público	-	-	-	-	-	-
81	Obligazio eta bono eskuratzea sektore publikotik kanpoko / Adquisición Obligaciones y Bonos fuera del Sector Público	-	-	-	-	-	-
82	Epe laburrerako maileguen emakida / Concesión de préstamos a corto plazo	11	1	69	63	870	1.013
83	Epe luzerako maileguen emakida / Concesión de préstamos a largo plazo	-	210	4.273	270	-	4.753
85	Akzioak eskuratzea / Adquisición de acciones	1	1	12.400	4.997	1.395	18.794
86	Gordailu eta fidantza-eraketa / Constitución de depósitos y fianzas	0	142	18	8	8	178
9	Finantza-Pasiboak / Pasivos financieros	746	4.884	16.975	10.401	10.706	43.712
90	Epe laburrerako zor-erosketa / Amortización de deuda a corto plazo	-	-	-	-	-	-
91	Epe luzerako zor-erosketa / Amortización de deuda a largo plazo	-	-	-	-	-	-
92	Epe laburrerako maileguen amortizazioa / Amortización de préstamos a corto plazo	175	-	29	-	24	228
93	Epe luzerako maileguen amortizazioa / Amortización de préstamos a corto plazo	571	4.884	16.946	10.401	10.682	43.484
GASTU GUZTIRA / TOTAL GASTOS		26.031	102.083	441.996	251.284	309.888	1.131.282

ERANSKINA – ALDAKETA
ANEXO - VARIACIÓN
2006/2005

ALDAKETA - VARIACIÓN

KOADROA
CUADRO 2006/2005

Orr./
Pág.

Nº 11	2006/2005 - ONARTUTAKO ESKUBIDE GARBIAK / DERECHOS RECONOCIDOS NETOS ERAKUNDE GUZTIAK :UDAL ERAKUNDEAK ETA UDALEN ELKARTEAK / TODAS LAS ENTIDADES: MUNICIPALES Y AGRUPACIONES DE MUNICIPIOS	21
Nº 12	2006/2005 - ONARTUTAKO OBLIGAZIO GARBIAK / OBLIGACIONES RECONOCIDAS NETAS ERAKUNDE GUZTIAK :UDAL ERAKUNDEAK ETA UDALEN ELKARTEAK / TODAS LAS ENTIDADES: MUNICIPALES Y AGRUPACIONES DE MUNICIPIOS	23
Nº 13	2006/2005 - POPULAZIO-MAILEN ARABERAKO ONARTUTAKO ESKUBIDE GARBIAK / DERECHOS RECONOCIDOS NETOS POR ESTRATOS EAEKO UDAL ERAKUNDEAK / CAPV ENTIDADES MUNICIPALES	25
Nº 14	2006/2005 - POPULAZIO-MAILEN ARABERAKO ONARTUTAKO OBLIGAZIO GARBIAK / OBLIGACIONES RECONOCIDAS NETAS POR ESTRATOS - EAEKO UDAL ERAKUNDEAK / CAPV ENTIDADES MUNICIPALES	27
Nº 15	2005 - POPULAZIO-MAILEN ARABERAKO ONARTUTAKO ESKUBIDE GARBIAK / DERECHOS RECONOCIDOS NETOS POR ESTRATOS ARABAKO UDAL ERAKUNDEAK / ÁLAVA ENTIDADES MUNICIPALES	29
Nº 16	2006/2005 - POPULAZIO-MAILEN ARABERAKO ONARTUTAKO OBLIGAZIO GARBIAK / OBLIGACIONES RECONOCIDAS NETAS POR ESTRATOS - ARABAKO UDAL ERAKUNDEAK / ÁLAVA ENTIDADES MUNICIPALES	31
Nº 17	2006/2005 - ONARTUTAKO ESKUBIDE GARBIAK / DERECHOS RECONOCIDOS NETOS POR ESTRATOS BIZKAIKO UDAL ERAKUNDEAK / BIZKAIA ENTIDADES MUNICIPALES	33
Nº 18	2006/2005 - POPULAZIO-MAILEN ARABERAKO ONARTUTAKO OBLIGAZIO GARBIAK / OBLIGACIONES RECONOCIDAS NETAS POR ESTRATOS - BIZKAIKO UDAL ERAKUNDEAK / BIZKAIA ENTIDADES MUNICIPALES	35
Nº 19	2006/2005 - POPULAZIO-MAILEN ARABERAKO ONARTUTAKO ESKUBIDE GARBIAK / DERECHOS RECONOCIDOS NETOS POR ESTRATOS GIPUZKOAKO UDAL ERAKUNDEAK / GIPUZKOA ENTIDADES MUNICIPALES	37
Nº 20	2006/2005 - POPULAZIO-MAILEN ARABERAKO ONARTUTAKO OBLIGAZIO GARBIAK / OBLIGACIONES RECONOCIDAS NETAS POR ESTRATOS - GIPUZKOAKO UDAL ERAKUNDEAK / GIPUZKOA ENTIDADES MUNICIPALES	39

CUADRO 11. KOADROA

ERAKUNDE GUZTIAK :UDAL ERAKUNDEAK ETA UDALEN ELKARTEAK TODAS LAS ENTIDADES: MUNICIPALES Y AGRUPACIONES DE MUNICIPIOS ONARTUTAKO ESKUBIDE GARBIAK / DERECHOS RECONOCIDOS NETOS		ALDAKETA VARIACIÓN 2006/2005			
		ARABA/ÁLAVA	BIZKAIA	GIPUZKOA	GUZTIRA/TOTAL
1	Zuzeneko zergak / Impuestos directos	12,8%	6,0%	7,5%	7,6%
112	Ondasun higiezinaren gaineko zerga / Impuesto sobre bienes inmuebles	13,7%	7,8%	5,1%	7,8%
113	Trakzio mekanikoko ibilgailuen gaineko zerga / Impuesto sobre vehículos de tracción mecánica	4,0%	4,0%	6,2%	4,8%
114	Izaera hiritarreko lurren balio-gehikuntzaren gaineko zerga / Impuesto sobre incremento del valor de los terrenos de naturaleza urbana	23,4%	13,1%	17,8%	16,6%
13	Jarduera ekonomikoaren gaineko zerga / Impuesto sobre actividades económicas	13,5%	3,4%	16,8%	7,9%
19	Zuzeneko zerga iraungiak / Impuestos directos extinguidos	-59,3%	-100,2%	-	-99,8%
2	Zeharkako zergak / Impuestos indirectos	33,2%	30,5%	13,6%	25,4%
282	Eraikuntza, instalazio eta obraren gaineko zergak / Impuesto sobre construcciones, instalaciones y obras	33,3%	30,5%	13,6%	25,4%
283	Bestelako zeharkako zergak / Otros Impuestos indirectos	-19,0%	-	-	-18,5%
29	Zeharkako zerga iraungiak / Impuestos indirectos extinguidos	-	-	-	-
3	Tasak eta beste sarrerak / Tasas y otros ingresos	-17,3%	9,4%	7,1%	4,0%
30	Salmentak / Ventas	-61,6%	16,3%	5,1%	-22,9%
31	Zerbitzu-eskaintza edo kompetentzia lokaleko jarduerak egiteagatikotasak / Tasas por prestación servicios y realización activ. competencia local	4,2%	17,2%	13,0%	14,3%
32	Jabeari publiko lokalaren erab. pribatibo edo aprobetx. bereziagatikotasak / Tasas por utilización privativa o aprovech. especial dominio pub. local	154,7%	17,0%	9,7%	34,7%
34	Zerbitzu eskaintza edo kompetentzia lokaleko jarduerak egiteagatikotasak / Precios públicos por prestac. de servicios o realiz. activ. competencia local	7,9%	-80,8%	-50,1%	-67,5%
36	Zerga bereziak / Contribuciones especiales	76,8%	3,7%	2,1%	12,3%
38	Itzulakerak / Reintegros	63,1%	340,6%	30,8%	122,2%
39	Bestelako sarrerak / Otros ingresos	5,8%	114,7%	-20,7%	57,7%
4	Transferentzia arruntak / Transferencia corrientes	4,8%	27,1%	8,6%	17,3%
40	Estatutik / Del Estado	-22,9%	9,2%	13,1%	5,5%
41	Euskal Autonomia Erkidegotik / De La Comunidad Autónoma del País Vasco	13,4%	12,9%	16,0%	13,9%
420	Foru Aldunditik / De la Diputación Foral	4,6%	30,4%	9,7%	19,2%
421	Mankomunitate eta Partzuergoetatik / De Mancomunidades y Consorcios	-	-	-	-
422	Udaletxeetatik / De Ayuntamientos	322,3%	11,3%	-89,2%	-11,5%
430	Udalerritik / Del Municipio	-	-	-	-
431	Erakunde Autonomoetatik / De Organismos Autónomos	-	-	-	-
433	Erakundearen herri-batuetatik / De Sociedades Públicas de la entidad	-	-	-	-
434	Udalerriaz azpitiko beste erakunde batuetatik / De Entidades Locales Menores	-	-	-	-
47	Enpresa pribatuetatik / De Empresas Privadas	-12,0%	13,5%	37,6%	12,0%
48	Familia eta irabazi asmorik gabeko erakundeetatik / De Familias e Instituciones sin fines de lucro	-26,0%	94,3%	-2,6%	15,0%
49	Kanpotik / Del Exterior	-95,3%	-87,4%	16,2%	-78,9%

CUADRO 11. KOADROA - JARRAIPENA / CONTINUACIÓN

ERAKUNDE GUZTIAK :UDAL ERAKUNDEAK ETA UDALEN ELKARTEAK TODAS LAS ENTIDADES: MUNICIPALES Y AGRUPACIONES DE MUNICIPIOS ONARTUTAKO ESKUBIDE GARBIAK / DERECHOS RECONOCIDOS NETOS		ALDAKETA VARIACIÓN 2006/2005			
		ARABA/ÁLAVA	BIZKAIA	GIPUZKOA	GUZTIRA/TOTAL
5	Ondarezko sarrerak / Ingresos patrimoniales	13,5%	-16,2%	35,4%	-0,8%
50	Balore-Tituluen interesak / Intereses de títulos - valores	-80,8%	-86,6%	109,4%	-57,6%
51	Epe luzera emandako aurrerakin eta maileguen interesak / Intereses de anticipos y préstamos concedidos a largo plazo	-	110,1%	-	-
52	Epe laburrera emandako aurrerakin eta maileguen interesak / Intereses de anticipos y préstamos concedidos a corto plazo	-95,8%	-33,0%	-46,8%	-85,0%
53	Dibidenduak eta mozkin-partaidetza / Dividendos y participación beneficios	-2,1%	955,3%	52,5%	202,9%
54	Ondasun higiezin errentak / Rentas de bienes inmuebles	-15,0%	10,8%	36,5%	13,8%
55	Emakida eta probetxamendu berezien produktua / Productos de concesiones y aprovechamientos especiales	17,1%	-62,6%	27,4%	-39,8%
56	Gordailuen interesak / Intereses de depósitos	110,7%	76,9%	38,6%	69,3%
59	Bestelako ondare sarrerak / Otros ingresos patrimoniales	-19,2%	-97,0%	0,1%	-51,9%
6	Inbertsio errealeen inorentzea / Enajenación de inversiones reales	236,6%	-26,4%	-14,3%	1,2%
60	Lurrena / De Terrenos	182,5%	-32,3%	-25,9%	6,6%
61	Gainerako inbertsio errealea / De las demás Inversiones reales	525,9%	-53,8%	-55,3%	-27,8%
65	Hirigintzako jarduketan ondoriozko sarrerak / Ingresos derivados de actuaciones urbanísticas	258,9%	28,4%	-2,9%	16,3%
7	Kapital transferentziak / Transferencias de capital	-12,4%	-4,5%	-3,8%	-5,8%
70	Estatutik / Del Estado	-37,3%	144,9%	-55,0%	16,8%
71	Euskal Autonomia Erkidegotik / De La Comunidad Autónoma del País Vasco	47,6%	-4,9%	26,2%	11,0%
720	Foru Aldunditik / De la Diputación Foral	6,7%	5,9%	7,3%	6,4%
721	Mankomunitate eta Partzuengoetatik / De Mancomunidades y Consorcios	-	-	-	-
722	Udaletxeetatik / De Ayuntamientos	-72,9%	55,5%	-31,2%	23,9%
730	Udalerritik / Del Municipio	-	-	-	-
731	Erakunde Autonomoetatik / De Organismos Autónomos	-	-	-	-
733	Erakundearen herri-batzuetatik / De Sociedades Públicas de la entidad	-	-	-	-
734	Udalerriaz azpitiko beste erakunde batzuetatik / De Entidades Locales Menores	-	-	-	-
77	Enpresa pribatuetatik / De Empresas Privadas	-99,6%	57,8%	-41,6%	0,0%
78	Familia eta irabazi asmorik gabeko erakundeetatik / De Familias e Instituciones sin fines de lucro	-69,4%	31,0%	40,9%	29,4%
79	Kanpotik / Del Exterior	-77,2%	-93,8%	-59,1%	-79,7%
8	Finantza-aktiboak / Activos financieros	-	328,4%	-33,8%	350,3%
80	Epe laburrerako zorraren inorentzea / Enajenación de Deuda a C/P	0,0%	0,0%	0,0%	0,0%
81	Epe luzerako zorraren inorentzea / Enajenación de Deuda a L/P	120,2%	-9,9%	15,3%	36,2%
82	Epe laburrerako aurrerakin eta maileguen itzulera / Reintegro de préstamos y anticipos a C/P	-52,0%	17,8%	-94,1%	-80,8%
83	Epe luzerako aurrerakin eta maileguen itzulera / Reintegro de préstamos y anticipos a L/P	9,8%	-16,5%	273,5%	39,5%
85	Akzioak besterenganatzea / Enajenación de acciones	-	463,3%	-31,9%	224,1%
86	Eratutako gordailu eta fidantzen itzulketa / Reintegro de depósitos y fianzas constituidos	-	-27,6%	16,8%	-
87	Altxortegiko gerakinak / Remanente de Tesorería	-	-	-	-
88	Defizit edo superabit bidezko aurrekontu-galgaketako eragiketak / Operaciones de nivelación presupuestaria por déficit o superávit	-	-	-	-
9	Finantza - pasiboak / Pasivos financieros	160,8%	14,7%	-34,5%	-11,7%
90	Epe laburrerako zorraren jaulkipena / Emisión de deuda a C/P	-	-	-	-
91	Epe luzerako zorraren jaulkipena / Emisión de deuda a L/P	-	-	-	-
92	Epe laburrera jasotako maileguak / Préstamos recibidos a C/P	-62,8%	332,2%	112,3%	-20,7%
93	Epe luzera jasotako maileguak / Préstamos recibidos a L/P	172,2%	14,6%	-34,7%	-11,7%
		-	-	-	-
	SARRERA GUZTIRA / TOTAL INGRESOS	23,0%	13,5%	2,2%	11,1%

CUADRO 12 KOADROA

ERAKUNDE GUZTIAK :UDAL ERAKUNDEAK ETA UDALEN ELKARTEAK TODAS LAS ENTIDADES: MUNICIPALES Y AGRUPACIONES DE MUNICIPIOS ONARTUTAKO OBLIGAZIO GARBIAK / OBLIGACIONES RECONOCIDAS NETAS		ALDAKETA VARIACIÓN 2006/2005			
		ÁLAVA / ARABA	BIZKAIA	GIPUZKOA	GUZTIRA / TOTAL
1	Pertsonal gastuak / Gastos de personal	10,21%	6,40%	5,49%	6,76%
10	Goi-Karguak / Altos Cargos	13,54%	5,24%	7,23%	6,92%
11	Kabineteko pertsonal inoizkakoa / Personal eventual de Gabinetes	4,68%	20,70%	14,52%	16,15%
12	Pertsonal funtzionarioa / Personal Funcionario	10,03%	8,56%	6,92%	8,28%
13	Pertsonal laborala / Personal Laboral	12,54%	4,04%	2,53%	4,28%
14	Beste pertsonala / Otro personal	9,75%	-15,03%	-3,00%	4,18%
16	Enplegatzaileen kargurako kuotak, prestazioak eta gastu sozialak / Cuotas, prestaciones y gastos sociales	9,52%	5,88%	5,82%	6,53%
2	Ondasun arrunt eta zerbitzuetako gastuak / Gastos en bienes corrientes y servicios	18,32%	9,56%	9,85%	10,94%
20	Errentamenduak / Arrendamientos	-1,68%	18,61%	14,44%	11,31%
21	Konponketak, mantenimendua eta kontserbazioa / Reparaciones, mantenimiento y conservación	13,40%	9,62%	5,97%	9,31%
22	Materialak, hornidurak eta besteak / Material, suministros y otros	19,34%	9,55%	10,11%	11,15%
23	Zerbitzuetatik kalte-ordainak / Indemnizaciones por razón del servicio	11,93%	2,53%	8,07%	6,03%
3	Finantza gastuak / Gastos financieros	14,60%	16,75%	29,80%	23,33%
30	Epe laburrerako zorra / De deuda a C/P	-	-	-	-
31	Epe luzerako zorra / De deuda a L/P	-	-	-	-
32	Epe laburrerako maileguak / De préstamos a C/P	38,30%	-48,66%	-5,47%	-9,90%
33	Epe luzerako maileguak / De préstamos a L/P	15,92%	13,35%	31,38%	23,57%
36	Gordailu, fidantza, abal eta bestelakoak / De depósitos, fianzas y otros	4,28%	235,87%	3,23%	37,60%
4	Transferentzia arruntak / Transferencias corrientes	17,02%	4,39%	-2,89%	4,15%
40	Estatuta / Al Estado	71,39%	498,39%	0,00%	239,96%
41	Euskal Autonomia Erkidegora / A la Comunidad Autónoma del País Vasco	142,34%	111,77%	-56,30%	118,08%
420	Foru Aldundietara eta beste foru-izakundeetara / A la Diputación y otras Instituciones Forales	31,60%	3,94%	698,55%	27,39%
421	Mankomunitate eta Partzuergoetara / A Mancomunidades y Consorcios	-	-	-	-
422	Beste udal erakundeetara / A otras Entidades Locales	4,76%	115,69%	-1,29%	33,28%
430	Udalerrira / Al Municipio	-	-	-	-
431	Organismo Autonomo menpekoetara / A Organismos Autónomos Dependientes	-	-	-	-
433	Erakundearen Sozietate Publikoetara / A Sociedades Públicas de la Entidad	-	-	-	-
434	Udalerriaz azpitiko beste erakunde batzuetara / A Entidades Locales Menores	-	-	-	-
47	Enpresa pribatuak / A Empresas Privadas	-48,18%	41,13%	-62,03%	-49,36%
48	Familia eta irabazi asmorik gabeko erakundeetara / A Familias e Instituciones sin fines de lucro	16,34%	1,99%	7,37%	6,35%
49	Kanpora / Al Exterior	39,20%	6,98%	-15,65%	2,54%

CUADRO 12. KOADROA - JARRAIPENA / CONTINUACIÓN

ERAKUNDE GUZTIAK :UDAL ERAKUNDEAK ETA UDALEN ELKARTEAK TODAS LAS ENTIDADES: MUNICIPALES Y AGRUPACIONES DE MUNICIPIOS ONARTUTAKO OBLIGAZIO GARBIAK / OBLIGACIONES RECONOCIDAS NETAS					ALDAKETA VARIACIÓN 2006/2005
		ARABA/ÁLAVA	BIZKAIA	GIPUZKOA	GUZTIRA/TOTAL
6	Inbertsio errealak /Inversiones reales	29,54%	9,13%	4,03%	9,95%
60	Azpiegituren eta herri erabilerako ondasunen inbertsio berria / Inversión nueva en infraestructuras y bienes de uso general	21,11%	10,80%	-12,18%	3,32%
62	Zerbitzuen funtzionamendu operatiboari lotutako inbertsioa / Inversión nueva asociada al funcionamiento operativo de los servicios	41,05%	15,10%	39,58%	27,79%
64	Izaera ez-mater.inberts.egindako gastuak / Gastos en inversiones de carácter inmaterial	47,70%	2,21%	9,85%	9,74%
68	Ondar. Ondasunen inberts. Egindako gastuak / Gastos en inversiones de bienes patrimoniales	92,73%	-51,65%	-9,99%	-34,55%
69	Ondasun komunaletan egindako inbertsioa / Inversiones en bienes comunales	-	37,41%	23,91%	34,48%
7	Transferencias de capital	75,92%	-54,91%	24,05%	-3,92%
70	Estatuta / Al Estado	-	-	-66,67%	-66,67%
71	Euskal Autonomia Erkidegora / A la Comunidad Autónoma del País Vasco	-	-	-	-
720	Foru Aldundietara eta beste foru-izakundeetara / A la Diputación y otras Instituciones Forales	62,42%	-50,44%	-1,34%	-4,20%
721	Mankomunitate eta Partzuergoetara / A Mancomunidades y Consorcios	-	-	-	-
722	Beste udal erakundeetara / A otras Entidades Locales	122,80%	-53,52%	53,56%	-2,92%
730	Udalerrira / Al Municipio	-	-	-	-
731	Organismo Autonomo menpekoetara / A Organismos Autónomos Dependientes	-	-	-	-
733	Erakundearen Sozietate Publikoetara / A Sociedades Públicas de la Entidad	-	-	-	-
734	Udalerriaz azpitiko beste erakunde batzuetara / A Entidades Locales Menores	-	-	-	-
77	Enpresa pribatuetara / A Empresas Privadas	452,01%	-92,26%	2,61%	-60,87%
78	Familia eta irabazi asmorik gabeko erakundeetara / A Familias e Instituciones sin fines de lucro	58,16%	114,96%	104,29%	100,44%
79	Kanpora / Al Exterior	-	-	-5,41%	-5,41%
8	Finantza-Aktiboak / Activos financieros	26,67%	-45,55%	-6,17%	-26,93%
80	Sektore publikoko zorra eskuratzea / Adquisición de Deuda del Sector Público	-	-	-	-
81	Obligazio eta bono eskuratzea sektore publikotik kanpoko / Adquisición Obligaciones y Bonos fuera del Sector Público	18,98%	-98,77%	-7,43%	-81,97%
82	Epe laburrerako maileguen emakida / Concesión de préstamos a corto plazo	-80,24%	70,17%	-19,08%	-0,89%
83	Epe luzerako maileguen emakida / Concesión de préstamos a largo plazo	-11,61%	-2,49%	684,97%	231,29%
85	Akzioak eskuratzea / Adquisición de acciones	299,89%	2,20%	-20,41%	-9,96%
86	Gordailu eta fidantza-eraketa / Constitución de depósitos y fianzas	25,18%	27,54%	-25,72%	-22,50%
9	Finantza-Pasiboak / Pasivos financieros	19,41%	-4,36%	-4,76%	-2,75%
90	Epe laburrerako zor-erosketa / Amortización de deuda a corto plazo	-	-	-	-
91	Epe luzerako zor-erosketa / Amortización de deuda a largo plazo	-	-	-	-
92	Epe laburrerako maileguen amortizazioa / Amortización de préstamos a corto plazo	260,76%	-97,90%	-	-76,06%
93	Epe luzerako maileguen amortizazioa / Amortización de préstamos a largo plazo	12,25%	7,20%	-5,19%	0,87%
		-	-	-	-
	GASTU GUZTIRA / TOTAL GASTOS	18,31%	6,26%	6,00%	7,93%

CUADRO 13. KOADROA

EAEKO UDAL ERAKUNDEAK / CAPV ENTIDADES MUNICIPALES							ALDAKETA
ONARTUTAKO ESKUBIDE GARBIAK / DERECHOS RECONOCIDOS NETOS							2006/2005
	1.MAILA/ESTRATO	2.MAILA/ESTRATO	3.MAILA/ESTRATO	4.MAILA/ESTRATO	5.MAILA/ESTRATO	GUZTIRA/ TOTAL	
1	Zuzeneko zergak / Impuestos directos	2,09%	8,73%	7,93%	8,59%	6,81%	7,62%
112	Ondasun higiezinaren gaineko zerga / Impuesto sobre bienes inmuebles	0,38%	8,59%	6,53%	9,80%	7,35%	7,77%
113	Trakzio mekanikoko ibilgailuen gaineko zerga / Impuesto sobre vehículos de tracción mecánica	7,85%	7,62%	5,85%	5,24%	2,66%	4,75%
114	Izaera hiritarreko lurren balio-gehikuntzaren gaineko zerga / Impuesto sobre incremento del valor de los terrenos de naturaleza urbana	38,60%	15,38%	-12,50%	46,30%	16,14%	16,56%
13	Jarduera ekonomikoen gaineko zerga / Impuesto sobre actividades económicas	-3,61%	9,43%	28,52%	-6,30%	7,92%	7,93%
19	Zuzeneko zerga iraungiak / Impuestos directos extinguidos	-	-	-	-	-100,18%	-99,76%
2	Zeharkako zergak / Impuestos indirectos	37,61%	11,62%	17,35%	27,49%	42,84%	25,41%
282	Eraikuntza, instalazio eta obraren gaineko zergak / Impuesto sobre construcciones, instalaciones y obras	37,61%	11,64%	17,35%	27,49%	42,87%	25,42%
283	Bestelako zeharkako zergak / Otros Impuestos indirectos	-	-27,86%	-	-	-11,89%	-18,54%
29	Zeharkako zerga iraungiak / Impuestos indirectos extinguidos	-	-	-	-	-	-
3	Tasak eta beste sarrerak / Tasas y otros ingresos	-3,12%	15,35%	12,73%	12,10%	-8,12%	2,42%
30	Salmentak / Ventas	-35,53%	41,08%	19,25%	-12,67%	-62,15%	-26,92%
31	Zerbitzu-eskaintza edo kompetentzia lokaleko jarduerak egitagitiko	7,38%	-5,34%	14,88%	15,06%	7,62%	9,97%
32	Jabeari publiko lokalaren erab.pribatibo edo aprobetx. bereziagatik	33,44%	12,52%	21,78%	14,94%	61,37%	34,77%
34	Zerbitzu eskaintza edo kompetentzia lokaleko jarduerak egiteagatik / precios publikoak / Precios públicos por prestac. de servicios o realiz. activ. competencia local	43,69%	13,12%	-35,91%	-11,68%	8,45%	-6,62%
36	Zerga bereziak / Contribuciones especiales	-84,17%	-5,52%	240,72%	-	-3,90%	-7,62%
38	Itzulerak / Reintegros	173,20%	207,31%	29,72%	288,69%	44,07%	121,63%
39	Bestelako sarrerak / Otros ingresos	14,82%	18,80%	-0,13%	26,71%	-12,75%	-2,72%
4	Transferentzia arruntak / Transferencia corrientes	17,72%	19,47%	11,50%	21,00%	19,30%	17,84%
40	Estatutik / Del Estado	12,37%	15,78%	21,31%	5,54%	-15,85%	7,54%
41	Euskal Autonomia Erkidegotik / De La Comunidad Autónoma del País Vasco	11,91%	11,34%	6,14%	6,15%	20,08%	11,80%
420	Foru Aldunditik / De la Diputación Foral	18,79%	20,43%	12,01%	23,85%	20,59%	19,32%
421	Mankomunitate eta Partzuergoetatik / De Mancomunidades y Consorcios	106,93%	-8,88%	8,88%	24,95%	-	11,75%
422	Udaltxeetatik / De Ayuntamientos	38,76%	47,10%	4,70%	11,64%	-	20,07%
430	Udalerritik / Del Municipio	-	-	-	-	-	-
431	Erakunde Autonomoetatik / De Organismos Autónomos	-	-	-	-	-	-
433	Erakundearen herri-batzuetatik / De Sociedades Públicas de la entidad	-	-	-	-	-	-
434	Udalerriaz azpitiko beste erakunde batzuetatik / De Entidades Locales Menores	-	-	-	-	-	-
47	Enpresa pribatuetatik / De Empresas Privadas	23,77%	-10,48%	19,96%	22,95%	-3,64%	7,47%
48	Familia eta irabazi asmorik gabeko erakundeetatik / De Familias e Instituciones sin fines de lucro	-53,00%	10,07%	-31,10%	-29,48%	564,81%	21,99%
49	Kanpotik / Del Exterior	89,26%	-	19,02%	-72,26%	-95,54%	-84,44%

CUADRO13. KOADROA - JARRAIPENA / CONTINUACIÓN		ONARTUTAKO ESKUBIDE GARBIAK / DERECHOS RECONOCIDOS NETOS					ALDAKETA 2006/2005
		1.MAILA/ESTRATO	2.MAILA/ESTRATO	3.MAILA/ESTRATO	4.MAILA/ESTRATO	5.MAILA/ESTRATO	GUZTIRA/TOTAL
5	Ondarezko sarrerak / Ingresos patrimoniales	2,96%	7,89%	29,59%	42,80%	-28,43%	-3,17%
50	Balore-Tituluen interesak / Intereses de títulos - valores	-98,50%	126,00%	166,94%	-84,90%	-	-57,68%
51	Epe luzera emandako aurrerakin eta maileguen interesak / Intereses de anticipos y préstamos concedidos a largo plazo	-	-	-1,04%	-	-	-
52	Epe laburrera emandako aurrerakin eta maileguen interesak / Intereses de anticipos y préstamos concedidos a corto plazo	62,20%	17,46%	-79,72%	-99,38%	-95,78%	-85,49%
53	Dibidenduak eta mozkin-partaidetza / Dividendos y participación beneficiosa	-21,60%	-	135,34%	-	186,20%	214,56%
54	Ondasun higiezinaren errentak / Rentas de bienes inmuebles	-13,44%	12,41%	-7,06%	-2,83%	36,88%	13,60%
55	Emakida eta probetxamendu berezien produktua / Productos de concesiones y aprovechamientos especiales	93,14%	-18,69%	19,06%	163,21%	-80,10%	-40,49%
56	Gordailuen interesak / Intereses de depósitos	-31,97%	31,52%	81,16%	74,12%	88,14%	68,79%
59	Bestelako ondare sarrerak / Otros ingresos patrimoniales	-37,13%	-29,16%	92,47%	-99,90%	-31,47%	-52,36%
6	Inbertsio errealean inorentzea / Enajenación de inversiones reales	111,75%	-22,52%	-9,59%	26,16%	5,73%	0,10%
60	Lurrena / De Terrenos	96,89%	-56,93%	-16,75%	42,88%	48,33%	6,56%
61	Gainerako inbertsio errealean / De las demás Inversiones reales	32,65%	-33,48%	56,96%	-762,57%	-49,18%	-32,43%
65	Hirigintzako jarduketan ondoriozko sarrerak / Ingresos derivados de actuaciones urbanísticas	167,75%	4,44%	-10,92%	-1,64%	170,77%	16,27%
7	Kapital transferentziak / Transferencias de capital	16,17%	23,75%	16,35%	2,44%	-27,67%	5,00%
70	Estatutik / Del Estado	172,42%	-86,71%	31,74%	-9,16%	12,97%	5,75%
71	Euskal Autonomia Erkidegotik / De La Comunidad Autónoma del País Vasco	80,90%	59,06%	37,87%	-4,79%	89,01%	43,06%
720	Foru Aldunditik / De la Diputación Foral	0,83%	2,89%	6,72%	40,64%	21,01%	8,52%
721	Mankomunitate eta Partzuengoetatik / De Mancomunidades y Consorcios	-68,21%	-49,76%	20,68%	-7,47%	-	-22,85%
722	Udaletxeetatik / De Ayuntamientos	468,88%	70,22%	-40,52%	102,00%	-	-9,95%
730	Udalerritik / Del Municipio	-	-	-	-	-	-
731	Erakunde Autonomoetatik / De Organismos Autónomos	-	-	-	-	-	-
733	Erakundearen herri-batzuetatik / De Sociedades Públicas de la entidad	-	-	-	-	-	-
734	Udalerriaz azpitiko beste erakunde batzuetatik / De Entidades Locales Menores	-	-	-	-	-	-
77	Enpresa pribatuetatik / De Empresas Privadas	27,46%	25,36%	-27,96%	-10,95%	-	-1,68%
78	Familia eta irabazi asmorik gabeko erakundeetatik / De Familias e Instituciones sin fines de lucro	-56,94%	125,73%	-51,57%	82,89%	-	28,74%
79	Kanpotik / Del Exterior	10,92%	966,75%	-9,89%	-63,57%	-81,37%	-76,75%
8	Finantza-aktiboak / Activos financieros	229,81%	3,93%	-35,60%	-47,04%	-	408,42%
80	Epe laburrerako zorraren inorentzea / Enajenación de Deuda a C/P	-	-	-	-	-	-
81	Epe luzerako zorraren inorentzea / Enajenación de Deuda a L/P	117,27%	-99,71%	817,64%	-65,51%	-	105,50%
82	Epe laburrerako aurrerakin eta maileguen itzulera / Reintegro de préstamos y anticipos a C/P	-4,43%	-39,95%	-96,60%	57,99%	-87,96%	-81,18%
83	Epe luzerako aurrerakin eta maileguen itzulera / Reintegro de préstamos y anticipos a L/P	-	-19,16%	409,46%	-3,18%	-1,05%	40,75%
85	Akzioak besterenganatzea / Enajenación de acciones	-	60,89%	-39,54%	-99,73%	615,32%	252,90%
86	Eratutako gordailu eta fidantzen itzulketa / Reintegro de depósitos y fianzas constituidos	850,64%	-77,73%	-13,76%	-59,75%	-	-
87	Altxortegiko gerakinak / Remanente de Tesorería	-	-	-	-	-	-
88	Defizit edo superabit bidezko aurrekontu-galgaketako eragiketak / Operaciones de nivelación presupuestaria por déficit o superávit	-	-	-	-	-	-
9	Finantza - pasiboak / Pasivos financieros	121,95%	-22,43%	27,09%	50,54%	-47,16%	0,71%
90	Epe laburrerako zorraren jaulkipena / Emisión de deuda a C/P	-	-	-	-	-	-
91	Epe luzerako zorraren jaulkipena / Emisión de deuda a L/P	-	-	-	-	-	-
92	Epe laburrera jasotako maileguak / Préstamos recibidos a C/P	71,60%	-	-	332,17%	-	-22,69%
93	Epe luzera jasotako maileguak / Préstamos recibidos a L/P	125,75%	-21,46%	27,09%	50,37%	-47,16%	0,82%
	SARRERA GUZTIRA / TOTAL INGRESOS	22,77%	8,06%	10,17%	17,46%	12,36%	12,82%

CUADRO 14. KOADROA

EAEKO UDAL ERAKUNDEAK / CAPV ENTIDADES MUNICIPALES		ALDAKETA					
ONARTUTAKO OBLIGAZIO GARBIAK / OBLIGACIONES RECONOCIDAS NETAS		2006/2005					
		1.MAILA/ESTRATO	2.MAILA/ESTRATO	3.MAILA/ESTRATO	4.MAILA/ESTRATO	5.MAILA/ESTRATO	GUZTIRA/ TOTAL
1	Pertsonal gastuak / Gastos de personal	6,12%	8,39%	6,98%	5,60%	6,54%	6,48%
10	Goi-Karguak / Altos Cargos	7,45%	13,98%	6,70%	5,09%	6,62%	7,16%
11	Kabineteko pertsonal inoizkakoa / Personal eventual de Gabinetes	-41,91%	-22,30%	16,65%	29,72%	13,12%	16,19%
12	Pertsonal funtzionarioa / Personal Funcionario	8,31%	10,31%	7,85%	9,03%	7,78%	8,26%
13	Pertsonal laboral / Personal Laboral	4,80%	5,13%	8,76%	0,31%	-0,80%	2,64%
14	Beste pertsonala / Otro personal	0,78%	10,34%	-9,82%	-16,42%	12,61%	6,26%
16	Enplegatzaileen kargurako kuotak, prestazioak eta gastu sozialak / Cuotas, prestaciones y gastos sociales	6,05%	8,51%	5,89%	4,46%	7,10%	6,19%
2	Ondasun arrunt eta zerbitzuetako gastuak / Gastos en bienes corrientes y servicios	14,80%	21,98%	10,60%	6,66%	11,90%	11,30%
20	Errentamenduak / Arrendamientos	-42,91%	-12,79%	11,40%	43,95%	8,19%	11,87%
21	Konponketak, mantenimendua eta kontserbazioa / Reparaciones, mantenimiento y conservación	6,60%	25,51%	8,99%	4,66%	7,79%	9,43%
22	Materialak, hornidurak eta besteak / Material, suministros y otros	16,95%	22,32%	10,93%	6,52%	12,62%	11,59%
23	Zerbitzuengatik kalte-ordainak / Indemnizaciones por razón del servicio	20,73%	4,52%	-2,19%	8,63%	8,11%	5,11%
3	Finantza gastuak / Gastos financieros	40,53%	19,61%	35,00%	26,44%	11,30%	21,33%
30	Epe laburrerako zorra / De deuda a C/P	-	-	-	-	-	-
31	Epe luzerako zorra / De deuda a L/P	-	-	-	-	-	-
32	Epe laburrerako maileguak / De préstamos a C/P	44,88%	62,21%	60,78%	-	-35,13%	-8,69%
33	Epe luzerako maileguak / De préstamos a L/P	47,64%	19,53%	29,84%	27,15%	13,21%	21,41%
36	Gordailu, fidantza, abal eta bestelakoak / De depósitos, fianzas y otros	-38,83%	-45,31%	78,29%	-3,28%	20,48%	37,55%
4	Transferentzia arruntak / Transferencias corrientes	13,14%	3,92%	6,95%	12,58%	-3,30%	4,71%
40	Estatuta / Al Estado	-98,03%	468,57%	-41,77%	2,23%	92,15%	41,13%
41	Euskal Autonomia Erkidegora / A la Comunidad Autónoma del País Vasco	30,76%	456,79%	-45,08%	-	26,93%	152,33%
420	Foru Aldundietara eta beste foru-izakundeetara / A la Diputación y otras Instituciones Forales	208,90%	90,56%	207,04%	9,33%	27,13%	27,81%
421	Mankomunitate eta Partzuergoetara / A Mancomunidades y Consorcios	9,52%	5,75%	5,90%	13,18%	2,83%	8,06%
422	Beste udal erakundeetara / A otras Entidades Locales	79,71%	-2,52%	96,76%	262,60%	-24,86%	44,15%
430	Udalerrira / Al Municipio	-	-	-	-	-	-
431	Organismo Autonomo menpekoetara / A Organismos Autónomos Dependientes	-	-	-	-	-	-
433	Erakundearen Sozietate Publikoetara / A Sociedades Públicas de la Entidad	-	-	-	-	-	-
434	Udalerriaz azpitiko beste erakunde batzuetara / A Entidades Locales Menores	-36,15%	-	-51,14%	-	-	107,79%
47	Enpresa pribatueta / A Empresas Privadas	30,47%	-52,40%	8,29%	54,05%	-82,06%	-51,39%
48	Familia eta irabazi asmorik gabeko erakundeetara / A Familias e Instituciones sin fines de lucro	8,23%	3,04%	7,78%	7,89%	4,06%	5,88%
49	Kanpora / Al Exterior	18,95%	31,33%	-13,26%	-10,18%	-	1,67%

CUADRO 14. KOADROA - JARRAIPENA / CONTINUACIÓN		ONARTUTAKO OBLIGAZIO GARBIAK / OBLIGACIONES RECONOCIDAS NETAS					ALDAKETA
		2006/2005					
		1.MAILA/ESTRATO	2.MAILA/ESTRATO	3.MAILA/ESTRATO	4.MAILA/ESTRATO	5.MAILA/ESTRATO	GUZTIRA/ TOTAL
6	Inbertsio errealak / Inversiones reales	13,14%	4,57%	9,05%	23,35%	10,45%	11,76%
60	Azpiegituren eta herri erabilerako ondasunen inbertsio berria / Inversión nueva en infraestructuras y bienes de uso general	5,12%	3,87%	-3,94%	23,47%	4,40%	5,35%
62	Zerbitzuen funtzionamendu operatiboari lotutako inbertsioa / Inversión nueva asociada al funcionamiento operativo de los servicios	25,12%	7,60%	31,33%	29,24%	39,90%	28,76%
64	Izaera ez-mater.inberts.egindako gastuak / Gastos en inversiones de carácter inmaterial	59,89%	28,93%	-14,34%	9,14%	5,92%	9,62%
68	Ondar. Ondasunen inberts. Egindako gastuak / Gastos en inversiones de bienes patrimoniales	-55,39%	-32,71%	66,78%	-77,23%	-53,84%	-36,72%
69	Ondasun komunaletan egindako inbertsioa / Inversiones en bienes comunales	68,56%	-25,50%	360,90%	-	-2,19%	18,33%
7	Kapital - transferentziak / Transferencias de capital	-11,60%	-15,17%	35,86%	-51,25%	96,16%	7,18%
70	Estatuta / Al Estado	-	-	-	-	-	-66,67%
71	Euskal Autonomia Erkidegora / A la Comunidad Autónoma del País Vasco	-	-	-	-	-	-
720	Foru Aldundietara eta beste foru-izakundeetara / A la Diputación y otras Instituciones Forales	-	-48,26%	22,61%	-	914,05%	-17,84%
721	Mankomunitate eta Partzuergoetara / A Mancomunidades y Consorcios	37,54%	45,19%	-7,32%	6,79%	-	1,29%
722	Beste udal erakundeetara / A otras Entidades Locales	-	-27,97%	-	-	-	92,92%
730	Udalerrira / Al Municipio	-	-	-	-	-	-
731	Organismo Autonomo menpekoetara / A Organismos Autónomos Dependientes	-	-	-	-	-	-
733	Erakundearen Sozietate Publikoetara / A Sociedades Públicas de la Entidad	-	-	-	-	-	-
734	Udalerriaz azpitiko beste erakunde batzuetara / A Entidades Locales Menores	-	-	-	-	-	-
77	Enpresa pribatuetara / A Empresas Privadas	-	-95,99%	56,92%	-84,44%	14,79%	-60,87%
78	Familia eta irabazi asmorik gabeko erakundeetara / A Familias e Instituciones sin fines de lucro	5,27%	27,80%	32,64%	29,29%	216,37%	101,87%
79	Kanpora / Al Exterior	-	-	-3,10%	-	-	-5,41%
8	Finantza-Aktiboak / Activos financieros	-83,38%	-44,75%	-17,33%	-31,61%	-37,22%	-30,93%
80	Sektore publikoko zorra eskuratzea / Adquisición de Deuda del Sector Público	-	-	-	-	-	-
81	Obligazio eta bono eskuratzea sektore publikotik kanpokoa / Adquisición Obligaciones y Bonos fuera del Sector Público	-	37,02%	-	-	-	-98,86%
82	Epe laburrerako maileguen emakida / Concesión de préstamos a corto plazo	-92,68%	-76,38%	-92,07%	166,99%	-	-0,16%
83	Epe luzerako maileguen emakida / Concesión de préstamos a largo plazo	-	41,70%	-	-7,79%	4,01%	251,87%
85	Akzioak eskuratzea / Adquisición de acciones	-47,37%	-66,07%	-30,18%	-30,94%	43,40%	-9,82%
86	Gordailu eta fidantza-eraketa / Constitución de depósitos y fianzas	584,15%	148,75%	68,46%	-99,28%	9,38%	-68,38%
9	Finantza-Pasiboak / Pasivos financieros	100,70%	21,79%	-10,39%	19,73%	-24,92%	-3,58%
90	Epe laburrerako zor-erosketa / Amortización de deuda a corto plazo	-	-	-	-	-	-
91	Epe luzerako zor-erosketa / Amortización de deuda a largo plazo	-	-	-	-	-	-
92	Epe laburrerako maileguen amortizazioa / Amortización de préstamos a corto plazo	-	-99,82%	-78,21%	788,89%	-	-76,20%
93	Epe luzerako maileguen amortizazioa / Amortización de préstamos a corto plazo	63,14%	86,46%	-9,90%	19,31%	-24,98%	0,24%
		-	-	-	-	-	-
	GASTU GUZTIRA / TOTAL GASTOS	13,63%	10,69%	7,83%	9,09%	6,97%	8,27%

CUADRO 15. KOADROA

ARABAKO UDAL ERAKUNDEAK / ÁLAVA ENTIDADES MUNICIPALES		ALDAKETA					
ONARTUTAKO ESKUBIDE GARBIAK / DERECHOS RECONOCIDOS NETOS		2006/2005					
		1.MAILA/ESTRATO	2.MAILA/ESTRATO	3.MAILA/ESTRATO	4.MAILA/ESTRATO	5.MAILA/ESTRATO	GUZTIRA/ TOTAL
1	Zuzeneko zergak / Impuestos directos	10,65%	12,10%	3,45%	-	14,12%	12,82%
112	Ondasun higiezinaren gaineko zerga / Impuesto sobre bienes inmuebles	11,55%	10,26%	6,94%	-	15,51%	13,70%
113	Trakzio mekanikoko ibilgailuen gaineko zerga / Impuesto sobre vehículos de tracción mecánica	5,64%	8,01%	4,13%	-	3,32%	3,99%
114	Izaera hiritarreko lurren balio-gehikuntzaren gaineko zerga / Impuesto sobre incremento del valor de los terrenos de naturaleza urbana	659,84%	99,73%	-46,48%	-	24,55%	23,44%
13	Jarduera ekonomikoen gaineko zerga / Impuesto sobre actividades económicas	5,57%	3,15%	14,42%	-	14,65%	13,48%
19	Zuzeneko zerga iraungiak / Impuestos directos extinguidos	-	-	-	-	-59,29%	-59,29%
2	Zeharkako zergak / Impuestos indirectos	14,58%	20,28%	-19,25%	-	48,19%	33,23%
282	Eraikuntza, instalazio eta obraren gaineko zergak / Impuesto sobre construcciones, instalaciones y obras	14,58%	20,36%	-19,25%	-	48,25%	33,28%
283	Bestelako zeharkako zergak / Otros Impuestos indirectos	-	-27,86%	-	-	-11,89%	-18,98%
29	Zeharkako zerga iraungiak / Impuestos indirectos extinguidos	-	-	-	-	-	-
3	Tasak eta beste sarrerak / Tasas y otros ingresos	29,22%	38,96%	35,53%	-	-24,20%	-18,60%
30	Salmentak / Ventas	-	641,75%	135,75%	-	-65,85%	-61,66%
31	Zerbitzu-eskaintza edo kompetentzia lokaleko jarduerak egitagitiko	1,56%	-1,75%	48,99%	-	1,97%	3,90%
32	Jabeari publiko lokalaren erab.pribatibo edo aprobetx. bereziagatik	113,55%	36,27%	32,35%	-	184,24%	154,72%
34	Zerbitzu eskaintza edo kompetentzia lokaleko jarduerak egiteagatik prezio publikoak / Precios públicos por prestac. de servicios o realiz. activ. competencia local	213,82%	-82,22%	-8,05%	-	8,45%	7,52%
36	Zerga bereziak / Contribuciones especiales	-5,67%	-99,57%	-	-	-23,10%	-19,68%
38	Itzulerak / Reintegros	99,98%	-11,97%	4,85%	-	74,66%	64,28%
39	Bestelako sarrerak / Otros ingresos	35,36%	37,28%	6,87%	-	-0,14%	5,30%
4	Transferentzia arruntak / Transferencia corrientes	9,23%	13,01%	3,67%	-	2,43%	3,79%
40	Estatutik / Del Estado	8,79%	29,75%	3,79%	-	-28,02%	-3,10%
41	Euskal Autonomia Erkidegotik / De La Comunidad Autónoma del País Vasco	12,71%	16,16%	12,97%	-	9,95%	11,03%
420	Foru Aldunditik / De la Diputación Foral	13,74%	11,63%	1,10%	-	3,47%	4,38%
421	Mankomunitate eta Partzuergoetatik / De Mancomunidades y Consorcios	123,78%	202,05%	-	-	-	172,61%
422	Udaletxeetatik / De Ayuntamientos	-29,30%	23,45%	-	-	-	22,25%
430	Udalerritik / Del Municipio	-	-	-	-	-	-
431	Erakunde Autonomoetatik / De Organismos Autónomos	-	-	-	-	-	-
433	Erakundearen herri-batzuetatik / De Sociedades Públicas de la entidad	-	-	-	-	-	-
434	Udalerriaz azpitiko beste erakunde batzuetatik / De Entidades Locales Menores	-	-	-	-	-	-
47	Enpresa pribatuetatik / De Empresas Privadas	-13,50%	9,76%	43,55%	-	-26,83%	-21,31%
48	Familia eta irabazi asmorik gabeko erakundeetatik / De Familias e Instituciones sin fines de lucro	-77,18%	48,79%	99,42%	-	694,41%	-26,03%
49	Kanpotik / Del Exterior	-62,77%	-	-	-	-94,74%	-94,08%

CUADRO15. KOADROA - JARRAIPENA / CONTINUACIÓN		ONARTUTAKO ESKUBIDE GARBIAK / DERECHOS RECONOCIDOS NETOS					ALDAKETA 2006/2005
		1.MAILA/ESTRATO	2.MAILA/ESTRATO	3.MAILA/ESTRATO	4.MAILA/ESTRATO	5.MAILA/ESTRATO	GUZTIRA/ TOTAL
5	Ondarezko sarrerak / Ingresos patrimoniales	-6,29%	0,67%	2,76%	-	44,73%	13,36%
50	Balore-Tituluen interesak / Intereses de títulos - valores	-75,95%	-	-	-	-	-86,96%
51	Epe luzera emandako aurrerakin eta maileguen interesak / Intereses de anticipos y préstamos concedidos a largo plazo	-	-	-	-	-	-
52	Epe laburrera emandako aurrerakin eta maileguen interesak / Intereses de anticipos y préstamos concedidos a corto plazo	17,61%	-39,34%	-99,63%	-	-96,71%	-96,46%
53	Dibidenduak eta mozkin-partaidetza / Dividendos y participación beneficios	-	-23,74%	-	-	-2,07%	-2,08%
54	Ondasun higiezinaren errentak / Rentas de bienes inmuebles	-37,82%	19,44%	-42,43%	-	3,35%	-15,04%
55	Emakida eta probetxamendu berezien produktua / Productos de concesiones y aprovechamientos especiales	83,88%	-13,52%	-18,55%	-	83,31%	16,89%
56	Gordailuen interesak / Intereses de depósitos	-54,07%	56,47%	-	-	168,74%	110,81%
59	Bestelako ondare sarrerak / Otros ingresos patrimoniales	-37,18%	-2,30%	241,98%	-	-43,09%	-19,56%
6	Inbertsio errealean inorentzea / Enajenación de inversiones reales	426,86%	8,54%	236,47%	-	379,83%	236,57%
60	Lurrena / De Terrenos	702,36%	-65,03%	-	-	235,75%	182,45%
61	Gainerako inbertsio errealea / De las demás Inversiones reales	6,28%	-86,89%	-0,79%	-	-	525,94%
65	Hirigintzako jarduketan ondoriozko sarrerak / Ingresos derivados de actuaciones urbanísticas	-36,69%	825,79%	59,72%	-	-	258,90%
7	Kapital transferentziak / Transferencias de capital	15,44%	50,35%	71,71%	-	-55,01%	-11,76%
70	Estatutik / Del Estado	-	-95,80%	-	-	-	-37,26%
71	Euskal Autonomia Erkidegotik / De La Comunidad Autónoma del País Vasco	19,95%	9,30%	47,41%	-	108,56%	48,56%
720	Foru Aldunditik / De la Diputación Foral	10,05%	87,34%	153,87%	-	-79,79%	8,55%
721	Mankomunitate eta Partzuengoetatik / De Mancomunidades y Consorcios	-	128,03%	-	-	-	128,03%
722	Udaletxeetatik / De Ayuntamientos	-	-	-	-	-	-
730	Udalerritik / Del Municipio	-	-	-	-	-	-
731	Erakunde Autonomoetatik / De Organismos Autónomos	-	-	-	-	-	-
733	Erakundearen herri-batzuetatik / De Sociedades Públicas de la entidad	-	-	-	-	-	-
734	Udalerriaz azpitiko beste erakunde batzuetatik / De Entidades Locales Menores	-	-	-	-	-	-
77	Enpresa pribatuetatik / De Empresas Privadas	-95,53%	-99,71%	-	-	-	-99,61%
78	Familia eta irabazi asmorik gabeko erakundeetatik / De Familias e Instituciones sin fines de lucro	-43,61%	-92,14%	-	-	-	-69,39%
79	Kanpotik / Del Exterior	379,85%	-	87,93%	-	-78,58%	-77,17%
8	Finantza-aktiboak / Activos financieros	27,09%	-82,35%	57,07%	-	-	-
80	Epe laburrerako zorraren inorentzea / Enajenación de Deuda a C/P	-	-	-	-	-	-
81	Epe luzerako zorraren inorentzea / Enajenación de Deuda a L/P	-	-	-	-	-	-
82	Epe laburrerako aurrerakin eta maileguen itzulera / Reintegro de préstamos y anticipos a C/P	-	-21,29%	57,63%	-	-	-56,97%
83	Epe luzerako aurrerakin eta maileguen itzulera / Reintegro de préstamos y anticipos a L/P	-	-10,99%	25,89%	-	4,75%	9,77%
85	Akzioak besterenganatzea / Enajenación de acciones	-	-	-	-	-	-
86	Eratutako gordailu eta fidantzen itzulketa / Reintegro de depósitos y fianzas constituidos	396,32%	-77,16%	-	-	-	-
87	Altxortegiko gerakinak / Remanente de Tesorería	-	-	-	-	-	-
88	Defizit edo superabit bidezko aurrekontu-galgaketako eragiketak / Operaciones de nivelación presupuestaria por déficit o superávit	-	-	-	-	-	-
9	Finantza - pasiboak / Pasivos financieros	277,49%	-57,33%	-	-	500,09%	166,39%
90	Epe laburrerako zorraren jaulkipena / Emisión de deuda a C/P	-	-	-	-	-	-
91	Epe luzerako zorraren jaulkipena / Emisión de deuda a L/P	-	-	-	-	-	-
92	Epe laburrera jasotako maileguak / Préstamos recibidos a C/P	-9,80%	-	-	-	-	-62,78%
93	Epe luzera jasotako maileguak / Préstamos recibidos a L/P	344,06%	-54,97%	-	-	500,09%	178,36%
	SARRERA GUZTIRA / TOTAL INGRESOS	29,04%	15,68%	21,50%	-	23,53%	22,70%

CUADRO 16. KOADROA

ARABAKO UDAL ERAKUNDEAK / ÁLAVA ENTIDADES MUNICIPALES		ONARTUTAKO OBLIGAZIO GARBIAK / OBLIGACIONES RECONOCIDAS NETAS					ALDAKETA 2006/2005
		1.MAILA/ESTRATO	2.MAILA/ESTRATO	3.MAILA/ESTRATO	4.MAILA/ESTRATO	5.MAILA/ESTRATO	GUZTIRA/ TOTAL
1	Pertsonal gastuak / Gastos de personal	-4,79%	14,70%	11,66%	-	10,07%	10,19%
10	Goi-Karguak / Altos Cargos	13,88%	38,76%	6,23%	-	7,48%	13,10%
11	Kabineteko pertsonal inoizkakoa / Personal eventual de Gabinetes	-63,68%	-	-	-	6,85%	4,73%
12	Pertsonal funtzionarioa / Personal Funcionario	-3,83%	12,87%	15,62%	-	9,89%	10,22%
13	Pertsonal laborala / Personal Laboral	-2,84%	9,84%	7,84%	-	10,16%	9,41%
14	Beste pertsonala / Otro personal	-12,68%	21,90%	11,22%	-	12,61%	12,58%
16	Enplegatzaileen kargurako kuotak, prestazioak eta gastu sozialak / Cuotas, prestaciones y gastos sociales	-3,37%	14,09%	9,38%	-	9,32%	9,35%
2	Ondasun arrunt eta zerbitzuetako gastuak / Gastos en bienes corrientes y servicios	37,91%	26,32%	7,98%	-	17,81%	18,93%
20	Errentamenduak / Arrendamientos	-91,68%	-33,41%	4,69%	-	6,38%	-1,29%
21	Konponketak, mantenimendua eta kontserbazioa / Reparaciones, mantenimiento y conservación	-3,09%	53,76%	-4,66%	-	5,34%	13,25%
22	Materialak, hornidurak eta besteak / Material, suministros y otros	56,18%	22,42%	9,76%	-	19,12%	20,06%
23	Zerbitzuengatiko kalte-ordainak / Indemnizaciones por razón del servicio	30,40%	3,16%	15,60%	-	27,92%	12,34%
3	Finantza gastuak / Gastos financieros	90,84%	14,15%	-5,51%	-	14,28%	14,61%
30	Epe laburrerako zorra / De deuda a C/P	-	-	-	-	-	-
31	Epe luzerako zorra / De deuda a L/P	-	-	-	-	-	-
32	Epe laburrerako maileguak / De préstamos a C/P	61,95%	29,66%	-	-	-100,00%	38,30%
33	Epe luzerako maileguak / De préstamos a L/P	100,40%	15,50%	5,48%	-	12,88%	15,71%
36	Gordailu, fidantza, abal eta bestelakoak / De depósitos, fianzas y otros	43,51%	-19,29%	-8,57%	-	42,65%	5,67%
4	Transferentzia arruntak / Transferencias corrientes	26,39%	25,37%	4,99%	-	16,95%	17,43%
40	Estatuta / Al Estado	-97,70%	-	-	-	92,15%	85,53%
41	Euskal Autonomia Erkidegora / A la Comunidad Autónoma del País Vasco	84,14%	-	-46,44%	-	23,67%	142,34%
420	Foru Aldundietara eta beste foru-izakundeetara / A la Diputación y otras Instituciones Forales	20,83%	147,07%	43,07%	-	27,13%	32,48%
421	Mankomunitate eta Partzuergoetara / A Mancomunidades y Consorcios	36,45%	29,57%	44,11%	-	-4,70%	16,18%
422	Beste udal erakundeetara / A otras Entidades Locales	49,83%	3,96%	136,50%	-	-67,66%	20,00%
430	Udalerrira / Al Municipio	-100,00%	-100,00%	-	-	-100,00%	-
431	Organismo Autonomo menpekoetara / A Organismos Autónomos Dependientes	-	-	-	-	-	-
433	Erakundearen Sozietate Publikoetara / A Sociedades Públicas de la Entidad	-	-	-	-	-	-
434	Udalerriaz azpitiko beste erakunde batzuetara / A Entidades Locales Menores	-36,15%	-	-51,14%	-	-	107,79%
47	Enpresa pribatueta / A Empresas Privadas	-	-90,48%	-9,72%	-	2,78%	-48,36%
48	Familia eta irabazi asmorik gabeko erakundeetara / A Familias e Instituciones sin fines de lucro	2,30%	20,34%	-5,20%	-	17,94%	16,47%
49	Kanpora / Al Exterior	26,74%	91,92%	9,94%	-	-	39,20%

CUADRO16. KOADROA - JARRAIPENA / CONTINUACIÓN		ONARTUTAKO OBLIGAZIO GARBIAK / OBLIGACIONES RECONOCIDAS NETAS					ALDAKETA 2006/2005
		1.MAILA/ESTRATO	2.MAILA/ESTRATO	3.MAILA/ESTRATO	4.MAILA/ESTRATO	5.MAILA/ESTRATO	GUZTIRA/ TOTAL
6	Inbertsio errealak / Inversiones reales	1,67%	13,15%	13,88%	-	44,47%	28,40%
60	Azpiegituran eta herri erabilerako ondasunen inbertsio berria / Inversión nueva en infraestructuras y bienes de uso general	-30,22%	17,10%	-25,38%	-	43,47%	21,11%
62	Zerbitzuen funtzionamendu operatiboari lotutako inbertsioa / Inversión nueva asociada al funcionamiento operativo de los servicios	63,76%	2,36%	52,40%	-	47,78%	38,13%
64	Izaera ez-mater.inberts.egindako gastuak / Gastos en inversiones de carácter inmaterial	68,47%	59,36%	119,14%	-	-22,14%	49,17%
68	Ondar. Ondasunen inberts. Egindako gastuak / Gastos en inversiones de bienes patrimoniales	-79,41%	142,92%	148,15%	-	11,32%	92,73%
69	Ondasun komunaletan egindako inbertsioa / Inversiones en bienes comunales	-	-	-	-	-	-
7	Kapital - transferentziak / Transferencias de capital	-15,54%	-30,59%	-	-	82,07%	91,32%
70	Estatura / Al Estado	-	-	-	-	-	-
71	Euskal Autonomia Erkidegora / A la Comunidad Autónoma del País Vasco	-	-	-	-	-	-
720	Foru Aldundietara eta beste foru-izakundeetara / A la Diputación y otras Instituciones Forales	-	-94,20%	-	-	914,05%	62,42%
721	Mankomunitate eta Partzuergoetara / A Mancomunidades y Consorcios	-	-	-	-	-	-
722	Beste udal erakundeetara / A otras Entidades Locales	-	-	-	-	-	-
730	Udalerrira / Al Municipio	-	-	-	-	-	-
731	Organismo Autonomo menpekoetara / A Organismos Autónomos Dependientes	-	-	-	-	-	-
733	Erakundearen Sozietate Publikoetara / A Sociedades Públicas de la Entidad	-	-	-	-	-	-
734	Udalerriaz azpitiko beste erakunde batzuetara / A Entidades Locales Menores	-	-	-	-	-	-
77	Enpresa pribatuetara / A Empresas Privadas	-	-	-	-	-	452,01%
78	Familia eta irabazi asmorik gabeko erakundeetara / A Familias e Instituciones sin fines de lucro	8,56%	40,69%	490,13%	-	51,55%	58,16%
79	Kanpora / Al Exterior	-	-	-	-	-	-
8	Finantza-Aktiboak / Activos financieros	24,76%	-55,59%	110,96%	-	19,88%	-11,15%
80	Sektore publikoko zorra eskuratzea / Adquisición de Deuda del Sector Público	-	-	-	-	-	-
81	Obligazio eta bono eskuratzea sektore publikotik kanpokoa / Adquisición Obligaciones y Bonos fuera del Sector Público	-	-	-	-	-	-
82	Epe laburrerako maileguen emakida / Concesión de préstamos a corto plazo	-	-71,84%	16,00%	-	-	-78,95%
83	Epe luzerako maileguen emakida / Concesión de préstamos a largo plazo	-	-26,57%	7,74%	-	-45,10%	-15,77%
85	Akzioak eskuratzea / Adquisición de acciones	155,43%	-	-	-	125,13%	299,89%
86	Gordailu eta fidantza-eraketa / Constitución de depósitos y fianzas	979,25%	-31,38%	-	-	786,11%	35,43%
9	Finantza-Pasiboak / Pasivos financieros	167,95%	-12,58%	-9,79%	-	9,98%	16,01%
90	Epe laburrerako zor-erosketa / Amortización de deuda a corto plazo	-	-	-	-	-	-
91	Epe luzerako zor-erosketa / Amortización de deuda a largo plazo	-	-	-	-	-	-
92	Epe laburrerako maileguen amortizazioa / Amortización de préstamos a corto plazo	874,16%	-94,18%	-	-	-	260,76%
93	Epe luzerako maileguen amortizazioa / Amortización de préstamos a corto plazo	84,78%	-8,68%	-9,79%	-	10,04%	8,68%
GASTU GUZTIRA / TOTAL GASTOS		16,18%	16,64%	11,45%	-	19,48%	18,27%

CUADRO 17. KOADROA

BIZKAIKO UDAL ERAKUNDEAK / BIZKAIA ENTIDADES MUNICIPALES ONARTUTAKO ESKUBIDE GARBIAK / DERECHOS RECONOCIDOS NETOS						ALDAKETA 2006/2005	
	1.MAILA/ESTRATO	2.MAILA/ESTRATO	3.MAILA/ESTRATO	4.MAILA/ESTRATO	5.MAILA/ESTRATO	GUZTIRA/ TOTAL	
1	Zuzeneko zergak / Impuestos directos	-8,13%	6,80%	8,25%	9,15%	1,53%	6,00%
112	Ondasun higiezinaren gaineko zerga / Impuesto sobre bienes inmuebles	-16,07%	5,85%	7,59%	11,20%	5,40%	7,82%
113	Trakzio mekanikoko ibilgailuen gaineko zerga / Impuesto sobre vehículos de tracción mecánica	7,64%	6,68%	5,62%	4,97%	0,84%	3,98%
114	Izaera hiritarreko lurren balio-gehikuntzaren gaineko zerga / Impuesto sobre incremento del valor de los terrenos de naturaleza urbana	-17,10%	-18,97%	-39,59%	69,64%	5,44%	13,13%
13	Jarduera ekonomikoaren gaineko zerga / Impuesto sobre actividades económicas	-13,24%	11,36%	40,13%	-9,99%	-3,76%	3,36%
19	Zuzeneko zerga iraungiak / Impuestos directos extinguidos	-	-	-	-	-100,19%	-100,18%
2	Zeharkako zergak / Impuestos indirectos	61,63%	29,35%	38,39%	18,10%	34,33%	30,52%
282	Eraikuntza, instalazio eta obren gaineko zergak / Impuesto sobre construcciones, instalaciones y obras	61,63%	29,35%	38,39%	18,10%	34,33%	30,52%
283	Bestelako zeharkako zergak / Otros Impuestos indirectos	-	-	-	-	-	-
29	Zeharkako zerga iraungiak / Impuestos indirectos extinguidos	-	-	-	-	-	-
3	Tasak eta beste sarrerak / Tasas y otros ingresos	60,49%	2,00%	31,61%	8,27%	3,92%	9,78%
30	Salmentak / Ventas	-	6,52%	711,12%	-41,53%	-	16,79%
31	Zerbitzu-eskaintza edo kompetentzia lokaleko jarduerak egitagitiko tasak / Tasas por prestación servicios y realización activ. competencia local	9,05%	-9,01%	11,97%	19,73%	3,27%	8,70%
32	Jabeari publiko lokalaren erab.pribatibo edo aprobetx. bereziagatikoko tasak / Tasas por utilización privativa o aprovech. especial dominio pub. local	-4,69%	-0,10%	37,09%	9,74%	21,98%	17,01%
34	Zerbitzu eskaintza edo kompetentzia lokaleko jarduerak egiteagatikoko prezio publikoak / Precios públicos por prestac. de servicios o realiz. activ. competencia local	3,23%	34,04%	7,02%	-12,02%	-	-8,65%
36	Zerga bereziak / Contribuciones especiales	-	-24,58%	-	-	12,00%	3,73%
38	Itzulerak / Reintegros	90,08%	60,76%	33,26%	492,84%	372,39%	340,65%
39	Bestelako sarrerak / Otros ingresos	-3,94%	16,18%	-5,58%	41,31%	-5,45%	3,43%
4	Transferentzia arruntak / Transferencia corrientes	29,20%	29,31%	16,84%	27,11%	32,53%	27,34%
40	Estatutik / Del Estado	86,91%	15,56%	27,40%	4,96%	-34,21%	6,79%
41	Euskal Autonomia Erkidegotik / De La Comunidad Autónoma del País Vasco	16,61%	4,09%	-3,08%	1,05%	30,75%	10,53%
420	Foru Aldunditik / De la Diputación Foral	29,07%	32,04%	18,67%	32,33%	34,46%	30,47%
421	Mankomunitate eta Partzuergoetatik / De Mancomunidades y Consorcios	-	-55,83%	16,37%	29,82%	-	-17,69%
422	Udaletxeetatik / De Ayuntamientos	50,87%	186,53%	16,24%	5,49%	-	30,89%
430	Udalerritik / Del Municipio	-	-	-	-	-	-
431	Erakunde Autonomoetatik / De Organismos Autónomos	-	-	-	-	-	-
433	Erakundearen herri-batzuetatik / De Sociedades Públicas de la entidad	-	-	-	-	-	-
434	Udalerriaz azpitiko beste erakunde batzuetatik / De Entidades Locales Menores	-	-	-	-	-	-
47	Enpresa pribatuetatik / De Empresas Privadas	37,75%	-28,76%	6,76%	32,67%	-	12,75%
48	Familia eta irabazi asmorik gabeko erakundeetatik / De Familias e Instituciones sin fines de lucro	38,30%	-24,43%	65,80%	-45,50%	-	93,02%
49	Kanpotik / Del Exterior	832,84%	-	-32,04%	-91,45%	-95,97%	-90,70%

CUADRO17. KOADROA - JARRAIPENA / CONTINUACIÓN		ONARTUTAKO ESKUBIDE GARBIAK / DERECHOS RECONOCIDOS NETOS					ALDAKETA 2006/2005
		1.MAILA/ESTRATO	2.MAILA/ESTRATO	3.MAILA/ESTRATO	4.MAILA/ESTRATO	5.MAILA/ESTRATO	GUZTIRA/TOTAL
5	Ondarezko sarrerak / Ingresos patrimoniales	11,74%	16,04%	9,12%	48,72%	-46,58%	-19,04%
50	Balore-Tituluen interesak / Intereses de títulos - valores	-98,84%	-	-	-84,90%	-	-86,55%
51	Epe luzera emandako aurrerakin eta maileguen interesak / Intereses de anticipos y préstamos concedidos a largo plazo	-	-	-1,04%	-	-	-1,04%
52	Epe laburrera emandako aurrerakin eta maileguen interesak / Intereses de anticipos y préstamos concedidos a corto plazo	-	20,68%	66,77%	-	-	-33,20%
53	Dibidenduak eta mozkin-partaidetza / Dividendos y participación beneficios	-	-	241,88%	50,84%	925,64%	949,40%
54	Ondasun higiezinaren errentak / Rentas de bienes inmuebles	5,95%	-2,75%	-21,96%	-7,25%	27,27%	10,79%
55	Emakida eta probetxamendu berezien produktua / Productos de concesiones y aprovechamientos especiales	151,55%	-9,58%	-26,58%	171,11%	-93,19%	-62,75%
56	Gordailuen interesak / Intereses de depósitos	106,89%	20,64%	108,11%	98,83%	67,27%	78,35%
59	Bestelako ondare sarrerak / Otros ingresos patrimoniales	-	-88,38%	-5,87%	-99,98%	-	-97,01%
6	Inbertsio errealean inorentzea / Enajenación de inversiones reales	76,60%	9,67%	18,99%	-1,96%	-75,90%	-28,53%
60	Lurrena / De Terrenos	35,05%	-13,81%	-26,60%	-25,47%	-54,33%	-32,32%
61	Gainerako inbertsio errealean / De las demás Inversiones reales	-57,35%	80,88%	156,45%	-637,97%	-84,25%	-59,64%
65	Hirigintzako jarduketan ondoriozko sarrerak / Ingresos derivados de actuaciones urbanísticas	260,97%	4,90%	223,81%	-22,68%	122,29%	28,39%
7	Kapital transferentziak / Transferencias de capital	21,77%	15,59%	63,54%	3,04%	-35,22%	14,21%
70	Estatutik / Del Estado	-107,03%	-	174,82%	49,64%	-	114,23%
71	Euskal Autonomia Erkidegotik / De La Comunidad Autónoma del País Vasco	140,21%	105,34%	106,35%	5,21%	-9,97%	52,12%
720	Foru Aldunditik / De la Diputación Foral	5,45%	-23,62%	27,09%	11,42%	371,29%	8,06%
721	Mankomunitate eta Partzuengoetatik / De Mancomunidades y Consorcios	-61,12%	-55,24%	-6,03%	-16,54%	-	-32,11%
722	Udaletxeetatik / De Ayuntamientos	905,69%	-	-	-	-	52,32%
730	Udalerritik / Del Municipio	-	-	-	-	-	-
731	Erakunde Autonomoetatik / De Organismos Autónomos	-	-	-	-	-	-
733	Erakundearen herri-batzuetatik / De Sociedades Públicas de la entidad	-	-	-	-	-	-
734	Udalerriaz azpitiko beste erakunde batzuetatik / De Entidades Locales Menores	-	-	-	-	-	-
77	Enpresa pribatuetatik / De Empresas Privadas	8,66%	35,49%	74,53%	146,16%	-	53,95%
78	Familia eta irabazi asmorik gabeko erakundeetatik / De Familias e Instituciones sin fines de lucro	-80,81%	271,79%	-52,87%	-397,88%	-	31,03%
79	Kanpotik / Del Exterior	-	-	174,99%	-71,08%	-	-93,83%
8	Finantza-aktiboak / Activos financieros	-	-86,23%	-56,66%	-5,51%	556,02%	380,28%
80	Epe laburrerako zorraren inorentzea / Enajenación de Deuda a C/P	-	-	-	-	-	-
81	Epe luzerako zorraren inorentzea / Enajenación de Deuda a L/P	-	-	-	-65,51%	-	-9,92%
82	Epe laburrerako aurrerakin eta maileguen itzulera / Reintegro de préstamos y anticipos a C/P	-16,60%	-54,44%	-80,22%	58,16%	-76,17%	19,11%
83	Epe luzerako aurrerakin eta maileguen itzulera / Reintegro de préstamos y anticipos a L/P	-	-48,20%	-14,53%	-3,85%	-21,28%	-17,29%
85	Akzioak besterenganatzea / Enajenación de acciones	-	-	-97,09%	-	616,34%	551,15%
86	Eratutako gordailu eta fidantzen itzulketa / Reintegro de depósitos y fianzas constituidos	-	-	-92,28%	-69,54%	196,21%	-27,56%
87	Altxortegiko gerakinak / Remanente de Tesorería	-	-	-	-	-	-
88	Defizit edo superabit bidezko aurrekontu-galgaketako eragiketak / Operaciones de nivelación presupuestaria por déficit o superávit	-	-	-	-	-	-
9	Finantza - pasiboak / Pasivos financieros	118,25%	-26,31%	41,90%	59,62%	-	15,42%
90	Epe laburrerako zorraren jaulkipena / Emisión de deuda a C/P	-	-	-	-	-	-
91	Epe luzerako zorraren jaulkipena / Emisión de deuda a L/P	-	-	-	-	-	-
92	Epe laburrera jasotako maileguak / Préstamos recibidos a C/P	-	-	-	332,17%	-	332,17%
93	Epe luzera jasotako maileguak / Préstamos recibidos a L/P	118,25%	-26,31%	41,90%	59,18%	-	15,32%
	SARRERA GUZTIRA / TOTAL INGRESOS	32,33%	11,78%	22,31%	18,43%	8,33%	15,19%

CUADRO 18. KOADROA

BIZKAIKO UDAL ERAKUNDEAK / BIZKAIA ENTIDADES MUNICIPALES ONARTUTAKO OBLIGAZIO GARBIAK / OBLIGACIONES RECONOCIDAS NETAS		ALDAKETA 2006/2005					
		1.MAILA/ESTRATO	2.MAILA/ESTRATO	3.MAILA/ESTRATO	4.MAILA/ESTRATO	5.MAILA/ESTRATO	GUZTIRA/ TOTAL
1	Pertsonal gastuak / Gastos de personal	6,54%	7,80%	7,05%	6,93%	3,84%	5,96%
10	Goi-Karguak / Altos Cargos	6,40%	9,71%	7,31%	3,63%	4,87%	5,75%
11	Kabineteko pertsonal inoizkakoa / Personal eventual de Gabinetes	-5,04%	-32,62%	9,52%	32,60%	19,44%	20,67%
12	Pertsonal funtzionarioa / Personal Funcionario	6,13%	11,79%	9,63%	9,70%	6,71%	8,49%
13	Pertsonal laborala / Personal Laboral	4,79%	3,47%	10,03%	3,29%	-8,14%	2,43%
14	Beste pertsonala / Otro personal	65,97%	3,32%	-19,80%	85,00%	-	-15,04%
16	Enplegatzaileen kargurako kuotak, prestazioak eta gastu sozialak / Cuotas, prestaciones y gastos sociales	7,03%	9,48%	5,76%	5,73%	3,67%	5,29%
2	Ondasun arrunt eta zerbitzueta gastuak / Gastos en bienes corrientes y servicios	26,97%	25,95%	15,51%	3,89%	7,39%	9,42%
20	Errentamenduak / Arrendamientos	-16,29%	17,12%	3,69%	36,05%	19,46%	19,52%
21	Konponketak, mantenimendua eta kontserbazioa / Reparaciones, mantenimiento y conservación	2,82%	14,12%	9,54%	10,60%	9,26%	9,70%
22	Materialak, hornidurak eta besteak / Material, suministros y otros	35,65%	28,28%	16,80%	3,29%	6,77%	9,37%
23	Zerbitzuengatik kalte-ordainak / Indemnizaciones por razón del servicio	3,29%	7,59%	-8,19%	6,94%	-8,59%	0,62%
3	Finantza gastuak / Gastos financieros	3,57%	1,39%	58,27%	42,40%	-12,67%	16,38%
30	Epe laburrerako zorra / De deuda a C/P	-	-	-	-	-	-
31	Epe luzerako zorra / De deuda a L/P	-	-	-	-	-	-
32	Epe laburrerako maileguak / De préstamos a C/P	-62,09%	-41,01%	-72,04%	-	-	-49,56%
33	Epe luzerako maileguak / De préstamos a L/P	16,35%	4,32%	22,83%	44,78%	-12,67%	13,14%
36	Gordailu, fidantza, abal eta bestelakoan / De depósitos, fianzas y otros	-91,12%	-63,42%	-	-22,58%	-	226,20%
4	Transferentzia arruntak / Transferencias corrientes	10,39%	2,29%	9,68%	13,86%	-11,96%	4,14%
40	Estatuta / Al Estado	-	-	-42,92%	2,23%	-	-18,88%
41	Euskal Autonomia Erkidegora / A la Comunidad Autónoma del País Vasco	31,86%	-73,63%	-43,85%	-	-	171,31%
420	Foru Aldundietara eta beste foru-izakundeetara / A la Diputación y otras Instituciones Forales	-98,07%	-42,11%	76,67%	4,34%	-	3,78%
421	Mankomunitate eta Partzuergoetara / A Mancomunidades y Consorcios	-2,62%	4,11%	11,37%	14,29%	-	9,04%
422	Beste udal erakundeetara / A otras Entidades Locales	189,50%	39,53%	92,20%	709,45%	-	125,54%
430	Udalerrira / Al Municipio	-	-	-	-	-	-
431	Organismo Autonomo menpekoetara / A Organismos Autónomos Dependientes	-	-	-	-	-	-
433	Erakundearen Sozietate Publikoetara / A Sociedades Públicas de la Entidad	-	-	-	-	-	-
434	Udalerriaz azpitiko beste erakunde batzuetara / A Entidades Locales Menores	-	-	-	-	-	-
47	Enpresa pribatueta / A Empresas Privadas	37,93%	-21,16%	60,21%	62,18%	-64,22%	25,64%
48	Familia eta irabazi asmorik gabeko erakundeetara / A Familias e Instituciones sin fines de lucro	12,91%	0,85%	10,25%	9,59%	-11,84%	0,89%
49	Kanpora / Al Exterior	-	13,35%	-2,39%	-10,18%	-	5,36%

CUADRO18. KOADROA - JARRAIPENA / CONTINUACIÓN		ONARTUTAKO OBLIGAZIO GARBIAK / OBLIGACIONES RECONOCIDAS NETAS					ALDAKETA 2006/2005
		1.MAILA/ESTRATO	2.MAILA/ESTRATO	3.MAILA/ESTRATO	4.MAILA/ESTRATO	5.MAILA/ESTRATO	GUZTIRA/ TOTAL
6	Inbertsio errealak / Inversiones reales	22,46%	14,74%	18,45%	15,16%	-1,04%	11,39%
60	Azpiegituren eta herri erabilerrako ondasunen inbertsio berria / Inversión nueva en infraestructuras y bienes de uso general	33,77%	14,23%	42,42%	20,54%	-6,63%	15,74%
62	Zerbitzuen funtzionamendu operatiboari lotutako inbertsioa / Inversión nueva asociada al funcionamiento operativo de los servicios	13,38%	17,81%	-8,69%	16,70%	42,78%	14,46%
64	Izaera ez-mater.inberts.egindako gastuak / Gastos en inversiones de carácter inmaterial	-20,97%	22,12%	-4,04%	-7,77%	5,02%	2,26%
68	Ondar. Ondasunen inberts. Egindako gastuak / Gastos en inversiones	-14,09%	-33,02%	63,77%	-77,04%	-57,90%	-54,05%
69	Ondasun komunaletan egindako inbertsioa / Inversiones en bienes comunales	-5,67%	97,66%	-	-	-	37,41%
7	Kapital - transferentziak / Transferencias de capital	-83,95%	-22,27%	-59,25%	-84,03%	95,39%	-45,44%
70	Estatuta / Al Estado	-	-	-	-	-	-
71	Euskal Autonomia Erkidegora / A la Comunidad Autónoma del País Vasco	-	-	-	-	-	-
720	Foru Aldundietara eta beste foru-izakundeetara / A la Diputación y otras Instituciones Forales	-	-45,84%	6,89%	-	-	-50,44%
721	Mankomunitate eta Partzuergoetara / A Mancomunidades y Consortios	-	-	-	-73,03%	-	-66,47%
722	Beste udal erakundeetara / A otras Entidades Locales	-	93,47%	-	-	-	-
730	Udalerrira / Al Municipio	-	-	-	-	-	-
731	Organismo Autonomo menpekoetara / A Organismos Autónomos Dependientes	-	-	-	-	-	-
733	Erakundearen Sozietate Publikoetara / A Sociedades Públicas de la Entidad	-	-	-	-	-	-
734	Udalerriaz azpitiko beste erakunde batzuetara / A Entidades Locales Menores	-	-	-	-	-	-
77	Enpresa pribatueta / A Empresas Privadas	-	-	-	-95,78%	-	-92,26%
78	Familia eta irabazi asmorik gabeko erakundeetara / A Familias e Instituciones sin fines de lucro	-	-12,92%	-40,20%	24,97%	366,19%	114,96%
79	Kanpora / Al Exterior	-	-	-	-	-	-
8	Finantza-Aktiboak / Activos financieros	-89,04%	-37,45%	3,29%	-66,79%	-42,44%	-45,48%
80	Sektore publikoko zorra eskuratzea / Adquisición de Deuda del Sector Público	-	-	-	-	-	-
81	Obligazio eta bono eskuratzea sektore publikotik kanpoko / Adquisición Obligaciones y Bonos fuera del Sector Público	-	-	-	-	-	-98,77%
82	Epe laburrerako maileguen emakida / Concesión de préstamos a corto plazo	-18,18%	-75,35%	-89,12%	168,13%	-	70,17%
83	Epe luzerako maileguen emakida / Concesión de préstamos a largo plazo	-	174,44%	-1,05%	-11,58%	8,95%	5,74%
85	Akzioak eskuratzea / Adquisición de acciones	-54,14%	-57,13%	22,94%	-84,86%	46,17%	2,20%
86	Gordailu eta fidantza-eraketa / Constitución de depósitos y fianzas	-	-	69,48%	-	-48,07%	27,54%
9	Finantza-Pasiboak / Pasivos financieros	100,96%	16,61%	-26,69%	17,95%	-22,69%	-4,14%
90	Epe laburrerako zor-erosketa / Amortización de deuda a corto plazo	-	-	-	-	-	-
91	Epe luzerako zor-erosketa / Amortización de deuda a largo plazo	-	-	-	-	-	-
92	Epe laburrerako maileguen amortizazioa / Amortización de préstamos a corto plazo	-	-	-96,23%	788,89%	-	-97,90%
93	Epe luzerako maileguen amortizazioa / Amortización de préstamos a corto plazo	100,96%	206,20%	-23,87%	17,16%	-22,69%	7,53%
	GASTU GUZTIRA / TOTAL GASTOS	18,90%	14,94%	12,83%	5,95%	0,07%	6,41%

CUADRO 19. KOADROA

GIPUZKOAKO UDAL ERAKUNDEAK / GIPUZKOA ENTIDADES MUNICIPALES ONARTUTAKO ESKUBIDE GARBIAK / DERECHOS RECONOCIDOS NETOS						ALDAKETA 2006/2005	
	1.MAILA/ESTRATO	2.MAILA/ESTRATO	3.MAILA/ESTRATO	4.MAILA/ESTRATO	5.MAILA/ESTRATO	GUZTIRA/ TOTAL	
1	Zuzeneko zergak / Impuestos directos	5,95%	9,41%	8,19%	7,18%	6,59%	7,51%
112	Ondasun higiezinaren gaineko zerga / Impuesto sobre bienes inmuebles	4,97%	9,87%	5,89%	6,77%	2,17%	5,11%
113	Trakzio mekanikoko ibilgailuen gaineko zerga / Impuesto sobre vehículos de tracción mecánica	9,91%	8,86%	6,18%	5,84%	5,28%	6,18%
114	Izaera hiritarreko lurren balio-gehikuntzaren gaineko zerga / Impuesto sobre incremento del valor de los terrenos de naturaleza urbana	19,24%	24,40%	22,27%	4,01%	24,40%	17,77%
13	Jarduera ekonomikoaren gaineko zerga / Impuesto sobre actividades económicas	-0,11%	1,08%	15,89%	17,29%	21,36%	16,78%
19	Zuzeneko zerga iraungiak / Impuestos directos extinguidos	-	-	-	-	-	-
2	Zeharkako zergak / Impuestos indirectos	16,99%	-15,34%	-1,26%	49,44%	45,83%	13,59%
282	Eraikuntza, instalazio eta obren gaineko zergak / Impuesto sobre construcciones, instalaciones y obras	16,90%	-15,34%	-1,26%	49,44%	45,83%	13,59%
283	Bestelako zeharkako zergak / Otros Impuestos indirectos	-	-	-	-	-	-
29	Zeharkako zerga iraungiak / Impuestos indirectos extinguidos	-	-	-	-	-	-
3	Tasak eta beste sarrerak / Tasas y otros ingresos	-55,48%	35,37%	3,36%	23,39%	3,80%	7,17%
30	Salmentak / Ventas	-	84,87%	-21,05%	445,81%	-28,76%	6,05%
31	Zerbitzu-eskaintza edo kompetentzia lokaleko jarduerak egitatatiko tasak / Tasas por prestación servicios y realización activ. competencia local	9,64%	-1,09%	15,05%	5,20%	18,14%	13,49%
32	Jabeari publiko lokalaren erab.pribatibo edo aprobetx. bereziagatikotako tasak / Tasas por utilización privativa o aprovech. especial dominio pub. local	8,58%	25,62%	12,76%	29,47%	-2,92%	9,88%
34	Zerbitzu eskaintza edo kompetentzia lokaleko jarduerak egiteagatikotako prezio publikoak / Precios públicos por prestac. de servicios o realiz. activ. competencia local	-2,98%	-79,04%	-96,53%	1,93%	57,81%	-57,56%
36	Zerga bereziak / Contribuciones especiales	-96,47%	814,85%	240,72%	-	3,70%	-12,28%
38	Itzulerak / Reintegros	-	-	30,27%	43,38%	-45,19%	30,77%
39	Bestelako sarrerak / Otros ingresos	29,33%	7,92%	1,97%	5,16%	-42,01%	-17,86%
4	Transferentzia arruntak / Transferencia corrientes	5,80%	9,87%	8,64%	7,79%	15,93%	10,36%
40	Estatutik / Del Estado	6,14%	-9,15%	12,95%	7,56%	53,36%	14,96%
41	Euskal Autonomia Erkidegotik / De La Comunidad Autónoma del País Vasco	6,45%	16,47%	10,96%	20,65%	12,80%	14,40%
420	Foru Aldunditik / De la Diputación Foral	5,28%	9,40%	8,57%	6,47%	16,03%	9,99%
421	Mankomunitate eta Partzuergoetatik / De Mancomunidades y Consorcios	-59,91%	214,68%	-20,69%	22,34%	-	31,15%
422	Udalteietatik / De Ayuntamientos	64,57%	20,26%	-7,10%	46,74%	-	3,65%
430	Udalerritik / Del Municipio	-	-	-	-	-	-
431	Erakunde Autonomoetatik / De Organismos Autónomos	-	-	-	-	-	-
433	Erakundearen herri-batuetatik / De Sociedades Públicas de la entidad	-	-	-	-	-	-
434	Udalerriaz azpitiko beste erakunde batuetatik / De Entidades Locales Menores	-	-	-	-	-	-
47	Enpresa pribatuetatik / De Empresas Privadas	18,10%	16,05%	57,57%	-47,29%	144,26%	53,63%
48	Familia eta irabazi asmorik gabeko erakundeetatik / De Familias e Instituciones sin fines de lucro	54,21%	21,90%	-65,92%	74,24%	1,04%	-26,47%
49	Kanpotik / Del Exterior	-	-	68,01%	-46,60%	-	-14,76%

CUADRO19. KOADROA - JARRAIPENA / CONTINUACIÓN						ALDAKETA	
ONARTUTAKO ESKUBIDE GARBIAK / DERECHOS RECONOCIDOS NETOS						2006/2005	
	1.MAILA/ESTRATO	2.MAILA/ESTRATO	3.MAILA/ESTRATO	4.MAILA/ESTRATO	5.MAILA/ESTRATO	GUZTIRA/TOTAL	
5	Ondarezko sarrerak / Ingresos patrimoniales	23,05%	-1,83%	54,24%	18,86%	23,35%	33,64%
50	Balore-Tituluen interesak / Intereses de títulos - valores	-	132,58%	37,25%	-	-	109,36%
51	Epe luzera emandako aurrerakin eta maileguen interesak / Intereses de anticipos y préstamos concedidos a largo plazo	-	-	-	-	-	-
52	Epe laburrera emandako aurrerakin eta maileguen interesak / Intereses de anticipos y préstamos concedidos a corto plazo	0,00%	61,68%	-38,44%	-94,71%	-6,38%	-46,81%
53	Dibidenduak eta mozkin-partaidetza / Dividendos y participación beneficios	-21,60%	-	111,06%	-	-35,44%	50,18%
54	Ondasun higiezinaren errentak / Rentas de bienes inmuebles	41,15%	30,49%	6,13%	10,75%	77,20%	35,79%
55	Emakida eta probetxamendu berezien produktua / Productos de concesiones y aprovechamientos especiales	2,23%	-62,66%	110,34%	54,64%	-6,92%	27,77%
56	Gordailuen interesak / Intereses de depósitos	23,55%	43,74%	29,82%	17,28%	212,61%	33,19%
59	Bestelako ondare sarrerak / Otros ingresos patrimoniales	-8,67%	-92,99%	39,23%	104,55%	4,01%	0,07%
6	Inbertsio errealen inorentzea / Enajenación de inversiones reales	74,32%	-53,65%	-53,96%	120,56%	59,55%	-14,12%
60	Lurrena / De Terrenos	27,89%	-72,90%	-26,52%	687,43%	-30,23%	-25,91%
61	Gainerako inbertsio errealea / De las demás Inversiones reales	220,20%	-77,64%	-52,66%	882,33%	-64,06%	-55,53%
65	Hirigintzako jarduketan ondoriozko sarrerak / Ingresos derivados de actuaciones urbanísticas	145,27%	-37,20%	-60,38%	60,54%	171,91%	-2,91%
7	Kapital transferentziak / Transferencias de capital	3,40%	17,59%	-14,75%	1,65%	59,47%	4,42%
70	Estatutik / Del Estado	80,49%	55,40%	-71,79%	-95,45%	-26,93%	-55,20%
71	Euskal Autonomia Erkidegotik / De La Comunidad Autónoma del País Vasco	165,71%	39,25%	-2,91%	-19,32%	361,26%	31,18%
720	Foru Aldunditik / De la Diputación Foral	-39,71%	-34,67%	-10,32%	71,15%	-	9,23%
721	Mankomunitate eta Partzuengoetatik / De Mancomunidades y Consorcios	-98,37%	-42,70%	113,65%	74,00%	-	18,41%
722	Udaletxeetatik / De Ayuntamientos	541,24%	-	-40,52%	102,00%	-	-29,41%
730	Udalerritik / Del Municipio	-	-	-	-	-	-
731	Erakunde Autonomoetatik / De Organismos Autónomos	-	-	-	-	-	-
733	Erakundearen herri-batzuetatik / De Sociedades Públicas de la entidad	-	-	-	-	-	-
734	Udalerriaz azpitiko beste erakunde batzuetatik / De Entidades Locales Menores	-	-	-	-	-	-
77	Enpresa pribatuetatik / De Empresas Privadas	123,05%	68,30%	-62,42%	-43,83%	-	-41,62%
78	Familia eta irabazi asmorik gabeko erakundeetatik / De Familias e Instituciones sin fines de lucro	-38,57%	37,62%	-51,15%	332,28%	-	39,58%
79	Kanpotik / Del Exterior	-26,16%	-	-82,14%	-20,88%	136,57%	41,21%
8	Finantza-aktiboak / Activos financieros	554,10%	107,91%	-34,99%	-78,88%	-12,87%	-29,25%
80	Epe laburrerako zorraren inorentzea / Enajenación de Deuda a C/P	-	-	-	-	-	-
81	Epe luzerako zorraren inorentzea / Enajenación de Deuda a L/P	-	-	817,64%	-	-	460,69%
82	Epe laburrerako aurrerakin eta maileguen itzulera / Reintegro de préstamos y anticipos a C/P	0,00%	-7,69%	-97,20%	57,10%	-	-94,31%
83	Epe luzerako aurrerakin eta maileguen itzulera / Reintegro de préstamos y anticipos a L/P	-	2,38%	-	-1,96%	-	273,79%
85	Akzioak besterenganatzea / Enajenación de acciones	-	180,00%	-38,90%	-99,73%	-	-30,34%
86	Eratutako gordailu eta fidantzen itzulketa / Reintegro de depósitos y fianzas constituidos	-	-99,71%	342,67%	791,03%	-11,16%	71,96%
87	Altxortegiko gerakinak / Remanente de Tesorería	-	-	-	-	-	-
88	Defizit edo superabit bidezko aurrekontu-galgaketako eragiketak / Operaciones de nivelación presupuestaria por déficit o superávit	-	-	-	-	-	-
9	Finantza - pasiboak / Pasivos financieros	12,55%	15,38%	22,68%	45,13%	-94,20%	-21,97%
90	Epe laburrerako zorraren jaulkipena / Emisión de deuda a C/P	-	-	-	-	-	-
91	Epe luzerako zorraren jaulkipena / Emisión de deuda a L/P	-	-	-	-	-	-
92	Epe laburrera jasotako maileguak / Préstamos recibidos a C/P	413,81%	-	-	-	-	102,17%
93	Epe luzera jasotako maileguak / Préstamos recibidos a L/P	-0,80%	16,65%	22,68%	45,13%	-94,20%	-22,13%
	SARRERA GUZTIRA / TOTAL INGRESOS	2,41%	-2,30%	1,24%	15,28%	4,56%	4,62%

CUADRO 20. KOADROA

GIPUZKOAKO UDAL ERAKUNDEAK / GIPUZKOA ENTIDADES MUNICIPALES ONARTUTAKO OBLIGAZIO GARBIAK / OBLIGACIONES RECONOCIDAS NETAS		ALDAKETA 2006/2005					
		1.MAILA/ESTRATO	2.MAILA/ESTRATO	3.MAILA/ESTRATO	4.MAILA/ESTRATO	5.MAILA/ESTRATO	GUZTIRA/TOTAL
1	Personal gastuak / Gastos de personal	3,97%	8,42%	6,18%	2,22%	5,97%	5,24%
10	Goi-Karguak / Altos Cargos	8,29%	8,96%	6,23%	7,71%	7,69%	7,27%
11	Kabineteko pertsonal inoizkakoa / Personal eventual de Gabinetes	42,52%	-2,27%	32,25%	22,20%	9,14%	14,52%
12	Pertsonal funtzionarioa / Personal Funcionario	11,88%	9,83%	5,69%	7,53%	6,93%	6,88%
13	Pertsonal laborala / Personal Laboral	-0,35%	9,61%	7,62%	-9,67%	-0,26%	0,93%
14	Beste pertsonala / Otro personal	-25,93%	-3,34%	8,39%	-	-	-3,97%
16	Enplegatzaileen kargurako kuotak, prestazioak eta gastu sozialak / Cuotas, prestaciones y gastos sociales	2,05%	6,40%	5,40%	1,23%	9,31%	5,70%
2	Ondasun arrunt eta zerbitzuetakoko gastuak / Gastos en bienes corrientes y servicios	-27,78%	15,51%	7,67%	15,21%	12,71%	10,39%
20	Errentamenduak / Arrendamientos	-2,97%	0,99%	19,99%	67,98%	-1,10%	14,80%
21	Konponketak, mantenimendua eta kontserbazioa / Reparaciones, mantenimiento y conservación	32,83%	16,18%	10,25%	-4,59%	1,61%	6,37%
22	Materialak, hornidurak eta besteak / Material, suministros y otros	-36,03%	15,58%	7,38%	17,03%	13,61%	10,71%
23	Zerbitzuengatik kalte-ordainak / Indemnizaciones por razón del servicio	9,93%	12,46%	3,47%	13,24%	9,81%	8,03%
3	Finantza gastuak / Gastos financieros	41,50%	40,84%	34,53%	16,44%	24,32%	27,11%
30	Epe laburrerako zorra / De deuda a C/P	-	-	-	-	-	-
31	Epe luzerako zorra / De deuda a L/P	-	-	-	-	-	-
32	Epe laburrerako maileguak / De préstamos a C/P	-11,00%	-	-	-	-35,13%	-3,88%
33	Epe luzerako maileguak / De préstamos a L/P	42,24%	36,33%	32,89%	16,35%	33,64%	28,74%
36	Gordailu, fidantza, abal eta bestelakoena / De depósitos, fianzas y otros	36,42%	-83,12%	64,56%	31,13%	-17,65%	3,13%
4	Transferentzia arruntak / Transferencias corrientes	8,17%	-2,52%	5,27%	10,57%	-21,58%	-0,05%
40	Estatuta / Al Estado	-	-	0,00%	-	-	0,00%
41	Euskal Autonomia Erkidegora / A la Comunidad Autónoma del País Vasco	-63,44%	-	-70,37%	-	-	-56,30%
420	Foru Aldundietara eta beste foru-izakundeetara / A la Diputación y otras Instituciones Forales	994,40%	362,08%	781,46%	583,03%	-	698,55%
421	Mankomunitate eta Partzuergoetara / A Mancomunidades y Consorcios	12,84%	-3,61%	-0,05%	12,42%	12,27%	5,63%
422	Beste udal erakundeetara / A otras Entidades Locales	24,75%	-18,57%	103,72%	69,12%	0,00%	9,01%
430	Udalerrira / Al Municipio	-	-	-	-	-	-
431	Organismo Autonomo menpekoetara / A Organismos Autónomos Dependientes	-	-	-	-	-	-
433	Erakundearen Sozietate Publikoetara / A Sociedades Públicas de la Entidad	-	-	-	-	-	-
434	Udalerriaz azpitiko beste erakunde batzuetara / A Entidades Locales Menores	-	-	-	-	-	-
47	Enpresa pribatueta / A Empresas Privadas	-5,68%	-24,53%	-18,69%	51,17%	-87,45%	-62,23%
48	Familia eta irabazi asmorik gabeko erakundeetara / A Familias e Instituciones sin fines de lucro	-1,56%	1,58%	7,35%	4,12%	14,00%	7,35%
49	Kanpora / Al Exterior	-3,64%	22,96%	-23,55%	-	-	-15,65%

CUADRO20. KOADROA - JARRAIPENA / CONTINUACIÓN		ONARTUTAKO OBLIGAZIO GARBIAK / OBLIGACIONES RECONOCIDAS NETAS					ALDAKETA
		1.MAILA/ESTRATO	2.MAILA/ESTRATO	3.MAILA/ESTRATO	4.MAILA/ESTRATO	5.MAILA/ESTRATO	GUZTIRA/TOTAL
6	Inbertsio errealak / Inversiones reales	1,76%	-11,60%	2,28%	38,44%	-2,11%	5,85%
60	Azpiegituren eta herri erabilerako ondasunen inbertsio berria / Inversión nueva en infraestructuras y bienes de uso general	-0,41%	-15,15%	-26,66%	29,14%	-12,50%	-12,41%
62	Zerbitzuen funtzionamendu operatiboari lotutako inbertsioa / Inversión nueva asociada al funcionamiento operativo de los servicios	-12,40%	0,93%	73,67%	49,31%	24,45%	44,67%
64	Izaera ez-mater.inberts.egindako gastuak / Gastos en inversiones de carácter inmaterial	92,59%	26,54%	-24,89%	42,28%	13,56%	9,46%
68	Ondar. Ondasunen inberts. Egindako gastuak / Gastos en inversiones	-84,40%	-52,75%	59,23%	-87,12%	-	-0,17%
69	Ondasun komunaletan egindako inbertsioa / Inversiones en bienes comunales	381,16%	-73,46%	522,93%	-	-66,84%	-2,97%
7	Kapital - transferentziak / Transferencias de capital	19,62%	-2,89%	46,24%	27,61%	101,74%	50,98%
70	Estatuta / Al Estado	-	-	-	-	-	-66,67%
71	Euskal Autonomia Erkidegora / A la Comunidad Autónoma del País Vasco	-	-	-	-	-	-
720	Foru Aldundietara eta beste foru-izakundeetara / A la Diputación y otras Instituciones Forales	-	14,43%	25,00%	-	-	376,78%
721	Mankomunitate eta Partzuergoetara / A Mancomunidades y Consorcios	29,50%	14,44%	1,19%	15,95%	-	6,27%
722	Beste udal erakundeetara / A otras Entidades Locales	-	-30,37%	-	-	-	62,26%
730	Udalerrira / Al Municipio	-	-	-	-	-	-
731	Organismo Autonomo menpekoetara / A Organismos Autónomos Dependientes	-	-	-	-	-	-
733	Erakundearen Sozietate Publikoetara / A Sociedades Públicas de la Entidad	-	-	-	-	-	-
734	Udalerriaz azpitiko beste erakunde batzuetara / A Entidades Locales Menores	-	-	-	-	-	-
77	Enpresa pribatueta / A Empresas Privadas	-	-94,88%	33,65%	22,11%	2,67%	2,61%
78	Familia eta irabazi asmorik gabeko erakundeetara / A Familias e Instituciones sin fines de lucro	-1,72%	123,27%	47,31%	32,76%	275,28%	107,06%
79	Kanpora / Al Exterior	-	-	-3,10%	-	-	-5,41%
8	Finantza-Aktiboak / Activos financieros	-93,97%	-56,28%	-18,50%	7,17%	84,71%	-10,94%
80	Sektore publikoko zorra eskuratzea / Adquisición de Deuda del Sector Público	-	-	-	-	-	-
81	Obligazio eta bono eskuratzea sektore publikotik kanpoko / Adquisición Obligaciones y Bonos fuera del Sector Público	-	-	-	-	-	-
82	Epe laburrerako maileguren emakida / Concesión de préstamos a corto plazo	-94,29%	-90,75%	-93,27%	155,00%	-	-18,69%
83	Epe luzerako maileguren emakida / Concesión de préstamos a largo plazo	-	10,77%	-	-1,38%	-	695,91%
85	Akzioak eskuratzea / Adquisición de acciones	-	-99,76%	-31,87%	42,29%	13,36%	-20,21%
86	Gordailu eta fidantza-eraketa / Constitución de depósitos y fianzas	-33,33%	-	139,86%	-99,28%	-	-84,91%
9	Finantza-Pasiboak / Pasivos financieros	4,41%	76,59%	-6,67%	21,77%	-34,92%	-6,31%
90	Epe laburrerako zor-erosketa / Amortización de deuda a corto plazo	-	-	-	-	-	-
91	Epe luzerako zor-erosketa / Amortización de deuda a largo plazo	-	-	-	-	-	-
92	Epe laburrerako maileguren amortizazioa / Amortización de préstamos a corto plazo	-	-	-	-	-	-
93	Epe luzerako maileguren amortizazioa / Amortización de préstamos a largo plazo	-20,10%	76,59%	-6,83%	21,77%	-35,06%	-6,80%
GASTU GUZTIRA / TOTAL GASTOS		-6,30%	3,33%	4,33%	16,46%	4,33%	6,42%



EUSKO JAURLARITZA



GOBIERNO VASCO

OGASUN ETA HERRI
ADMINISTRAZIO SAILA
Kupo eta Ekarpen Zuzendaritza

DEPARTAMENTO DE HACIENDA
Y ADMINISTRACION PÚBLICA
Dirección de Cupo y Aportaciones Financieras