



**Gabinete de
Prospección
Sociológica**

www.euskadi.net/estudios_sociologicos



SOCIÓMETRO VASCO 50

**- Percepción de
la situación
sociopolítica -**

(Noviembre 2012)

EUSKO JAURLARITZA



GOBIERNO VASCO

LEHENDAKARITZA

PRESIDENCIA

Índice

1 - Contexto de la encuesta: acontecimientos sociopolíticos	1
2 - Percepción de la situación global	2
2.1 - Situación económica	2
2.2 - Situación social	4
2.3 - Situación política	5
2.4 - Principales problemas de la CAPV	6
3 - Situación personal	9
3.1 - Principales problemas personales	9
3.2 - Incidencia de la crisis económica en la situación personal	12
3.3 - Consecuencias de la crisis económica en el ámbito familiar.....	12
4 - Actuación de las instituciones y administraciones públicas	13
4.1 - Objetivos prioritarios del próximo Gobierno Vasco.....	13
4.2 - Área de menor disposición de reducción de gasto público	14
4.3 - Opinión general sobre fiscalidad.....	15
4.4 - Confianza en instituciones políticas	16
4.5 - Confianza en instituciones sociales	17
4.6 - ONGs	18
5 - Actitudes y valores políticos	19
5.1 - Interés por la política.....	19
5.2 - Proximidad a algún partido político.....	20
5.3 - Simpatía hacia los partidos políticos.....	21
5.4 - Líderes políticos: conocimiento, aprobación y valoración	23
5.5 - Modelo de organización del estado	30
5.6 - Libertad para hablar de política	31
5.7 - Definición ideológica	31
5.8 - Escala izquierda-derecha.....	34
5.9 - Escala de nacionalismo	35
5.10 - Medios de comunicación utilizados para informarse sobre temas de actualidad.....	36
6 - Ficha técnica	37
7 - Características de la población entrevistada	38
8 - Anexo: Resultados por colectivos	40

1 - Contexto de la encuesta: acontecimientos sociopolíticos

Septiembre

L	M	X	J	V	S	D
					1	2
3	4	5	6	7	8	9
10	11	12	13	14	15	16
17	18	19	20	21	22	23
24	25	26	27	28	29	30

Octubre

L	M	X	J	V	S	D
1	2	3	4	5	6	7
8	9	10	11	12	13	14
15	16	17	18	19	20	21
22	23	24	25	26	27	28
29	30					



Trabajo de campo

SEPTIEMBRE

22 de septiembre, jueves

El lehendakari Patxi Lopez propone “una reforma fiscal profunda” y que sea el Parlamento Vasco quien decida sobre impuestos.

25 de septiembre, martes

El presidente de Cataluña, Artur Mas, anuncia la convocatoria de elecciones anticipadas para el 25 de noviembre y la posibilidad de convocar un referéndum sobre la independencia de Cataluña tras las mismas.

26 de septiembre, miércoles

Huelga general en Euskadi y manifestaciones en las capitales vascas convocadas por los sindicatos nacionalistas mayoritarios ELA y LAB.

El Gobierno de España presenta su anteproyecto de Presupuestos para el año 2013 condicionados por la deuda y con una bajada del 33% en inversiones en la CAPV.

27 de septiembre, jueves

Iñigo Urkullu se reúne con Artur Mas en Barcelona.

29 de septiembre, sábado

La banca española es sometida a una auditoría que revela que Kutxabank es la entidad financiera más solvente del Estado.

OCTUBRE

2 de octubre, martes

Se incrementa en septiembre en un 2,5% el número de personas inscritas en Lanbide, y llega a 164.139 el número de personas desempleadas en la CAPV.

5 de octubre, viernes

Comienza la campaña electoral de las Elecciones Autonómicas al Parlamento Vasco de 21 de octubre de 2012.

2 - Percepción de la situación global

2.1 - Situación económica

		TOTALES
¿CÓMO CALIFICARÍA UD LA SITUACIÓN ECONÓMICA DE EUSKADI: MUY BUENA, BUENA, MALA O MUY MALA?	Muy buena	1
	Buena	19
	Mala	61
	Muy mala	18
	Ns/Nc	1
¿Y LA SITUACIÓN ECONÓMICA DE ESPAÑA?	Muy buena	0
	Buena	2
	Mala	28
	Muy mala	68
	Ns/Nc	2
Porcentajes verticales		100



Página para consultar los resultados por colectivos: 41

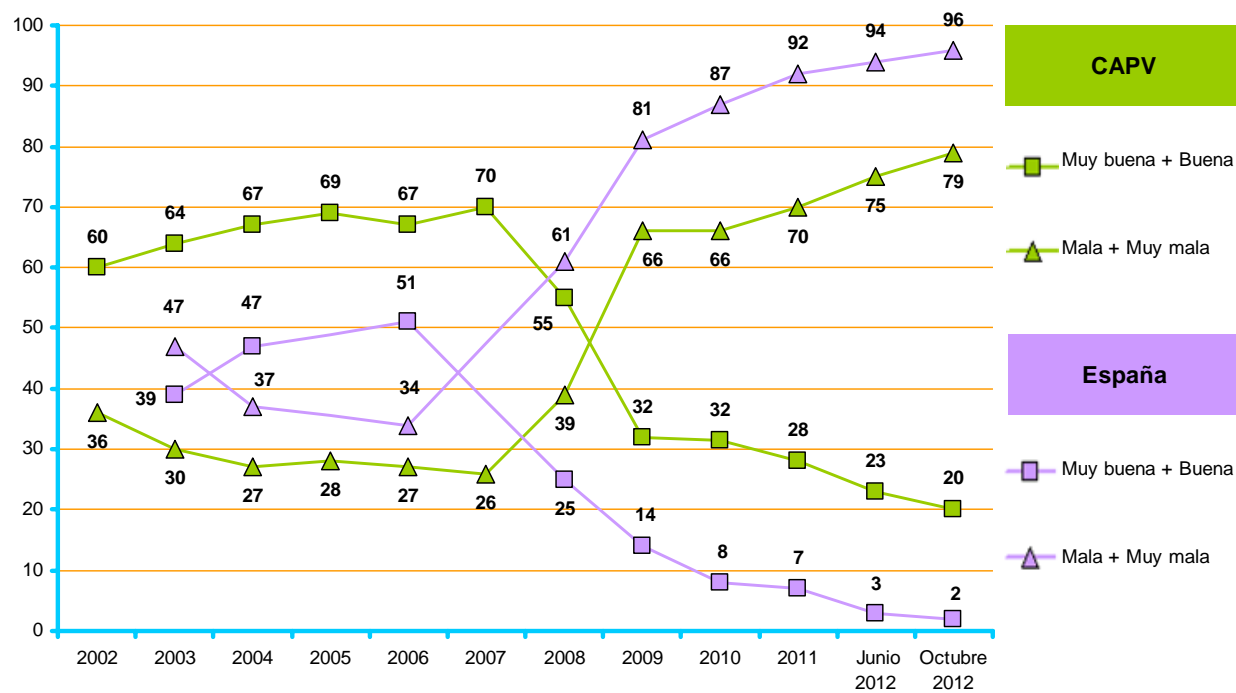

SITUACIÓN ECONÓMICA BUENA O MUY BUENA

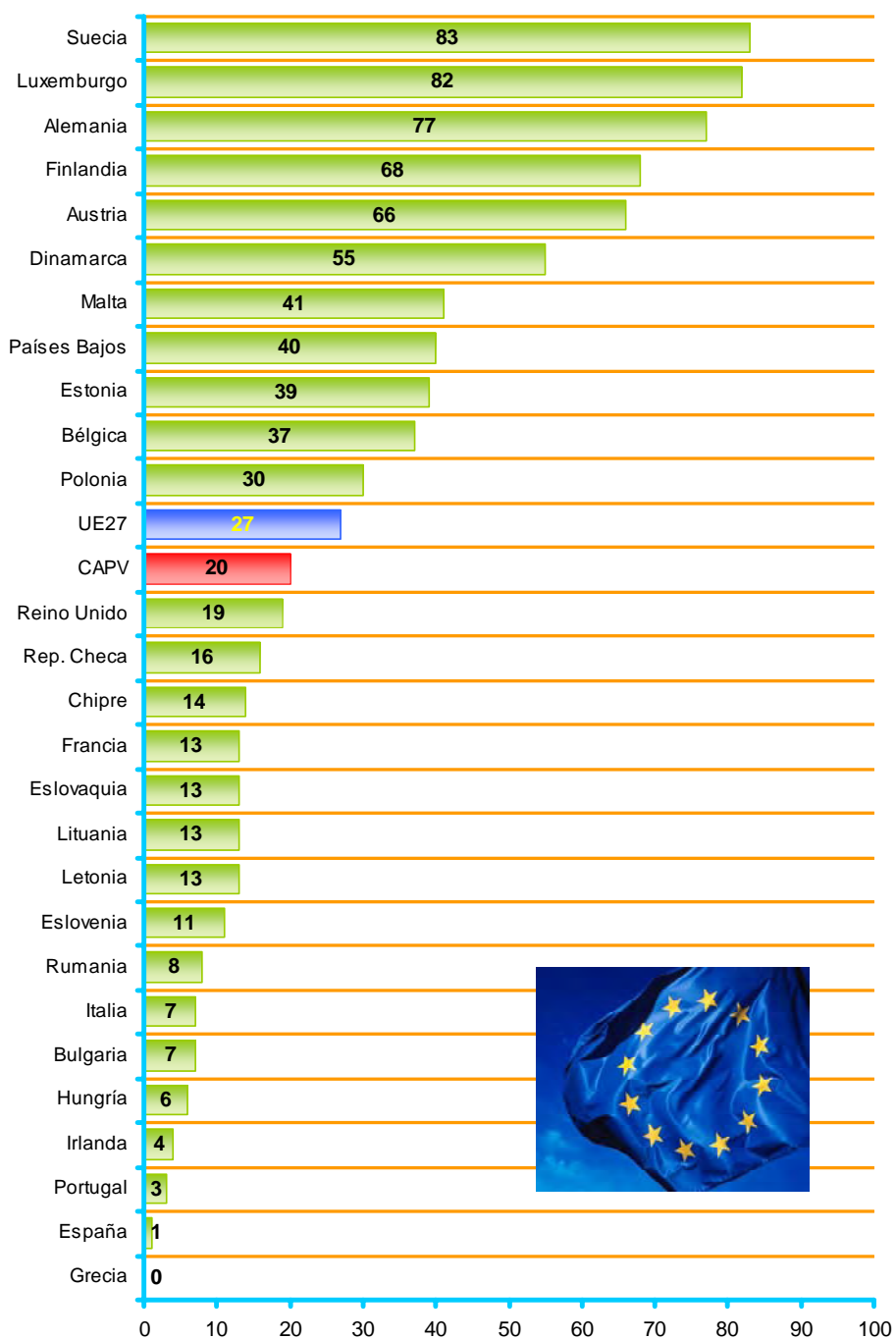

Porcentajes de quienes consideran que la situación económica de su país es buena o muy buena (en el Eurobarómetro las opciones de respuesta eran "muy buena" y "bastante buena"). Comisión Europea, Eurobarometer 77, mayo 2012. (Muestra: 15 o más años).

2.2 - Situación social

		TOTALES
¿EN CUANTO A LA SITUACIÓN SOCIAL DE LA COMUNIDAD AUTÓNOMA VASCA, CÓMO LA CALIFICARÍA UD?	Muy buena	2
	Buena	48
	Mala	39
	Muy mala	8
	Ns/Nc	4
¿Y LA SITUACIÓN SOCIAL DE ESPAÑA?	Muy buena	0
	Buena	16
	Mala	41
	Muy mala	36
	Ns/Nc	8
Porcentajes verticales		100



Página para consultar los resultados por colectivos: 42

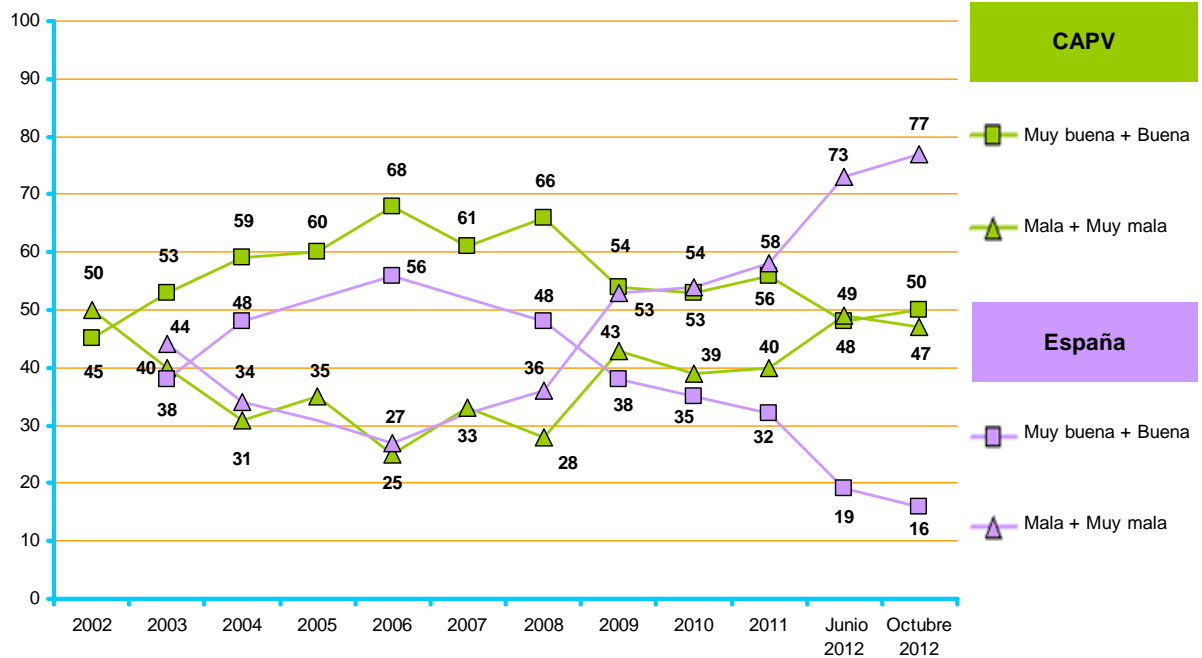

2.3 - Situación política

		TOTALES
¿RESPECTO A LA SITUACIÓN POLÍTICA DE EUSKADI LA CALIFICARÍA DE MUY BUENA, BUENA, MALA O MUY MALA?	Muy buena	1
	Buena	31
	Mala	47
	Muy mala	13
	Ns/Nc	8
¿Y LA SITUACIÓN POLÍTICA DE ESPAÑA?	Muy buena	0
	Buena	8
	Mala	38
	Muy mala	47
	Ns/Nc	7
Porcentajes verticales		100



Página para consultar los resultados por colectivos: 43

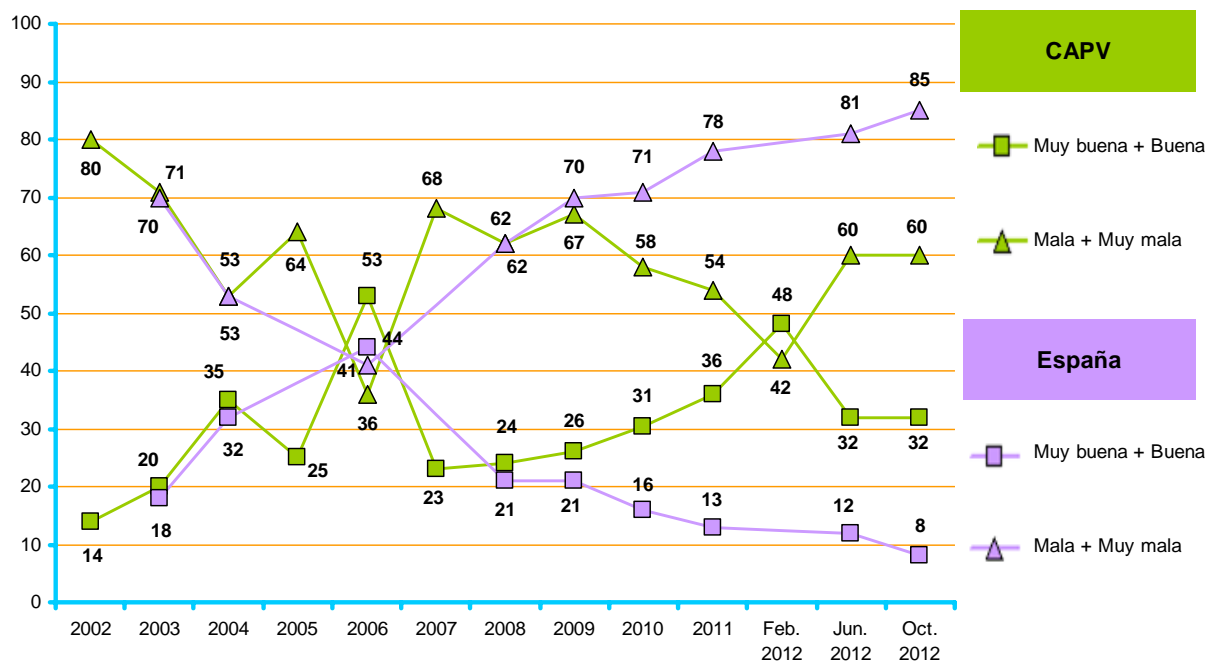

2.4 - Principales problemas de la CAPV

	TOTALES
Problemas ligados al mercado de trabajo	80
Problemas económicos	37
Problemas ligados a la política	24
Vivienda	12
Sanidad, Osakidetza, Seguridad Social, salud	7
Educación	6
Inmigración y problemas relacionados con ella (racismo)	5
Recortes	5
Funcionamiento y cobertura de los servicios públicos, ayudas	5
Problemas y desigualdades sociales	4
Delincuencia e inseguridad ciudadana	3
Pensiones	3
Violencia, terrorismo	2
Problemas de la juventud	1
Corrupción y fraude	1
Problemas relacionados con la situación lingüística	1
Infraestructuras y transportes	1
Medio ambiente	1
Otros problemas	2
Ns/Nc	4

EN SU OPINIÓN ¿CUÁLES SON
LOS TRES PROBLEMAS MÁS
IMPORTANTES DE LA
COMUNIDAD AUTÓNOMA
VASCA?

Se ha realizado una codificación posterior de las respuestas dadas espontáneamente por las personas encuestadas. Los porcentajes no suman 100 porque se podían mencionar hasta tres problemas.



Página para consultar los resultados por colectivos: **44**

¿CUÁLES SON LOS TRES PROBLEMAS MÁS IMPORTANTES DE LA COMUNIDAD AUTÓNOMA VASCA?

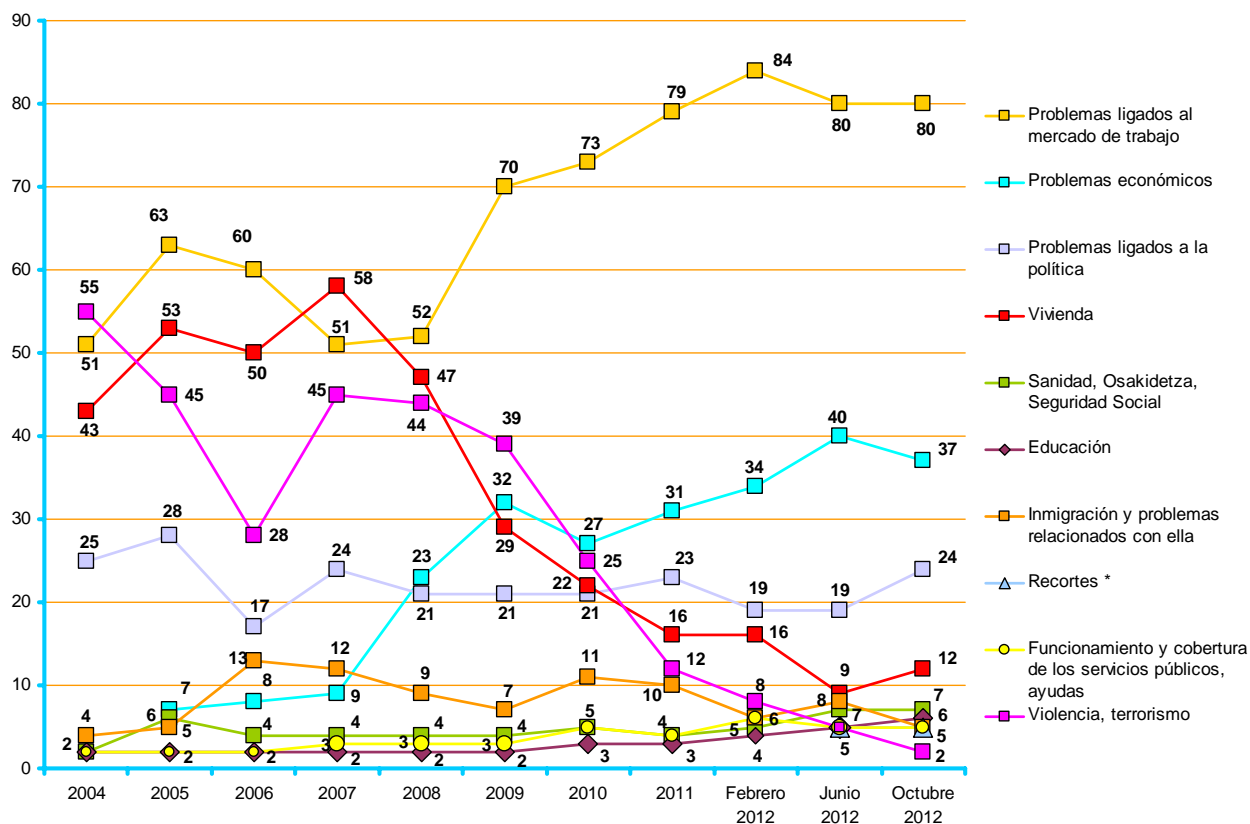

* En informes anteriores a junio de 2012 el problema “recortes” ha sido incluido en “problemas económicos”, “sanidad” y “educación”, dependiendo de su formulación. A partir de junio de 2012 figura como una nueva categoría dado el significativo porcentaje de personas que lo ha mencionado.

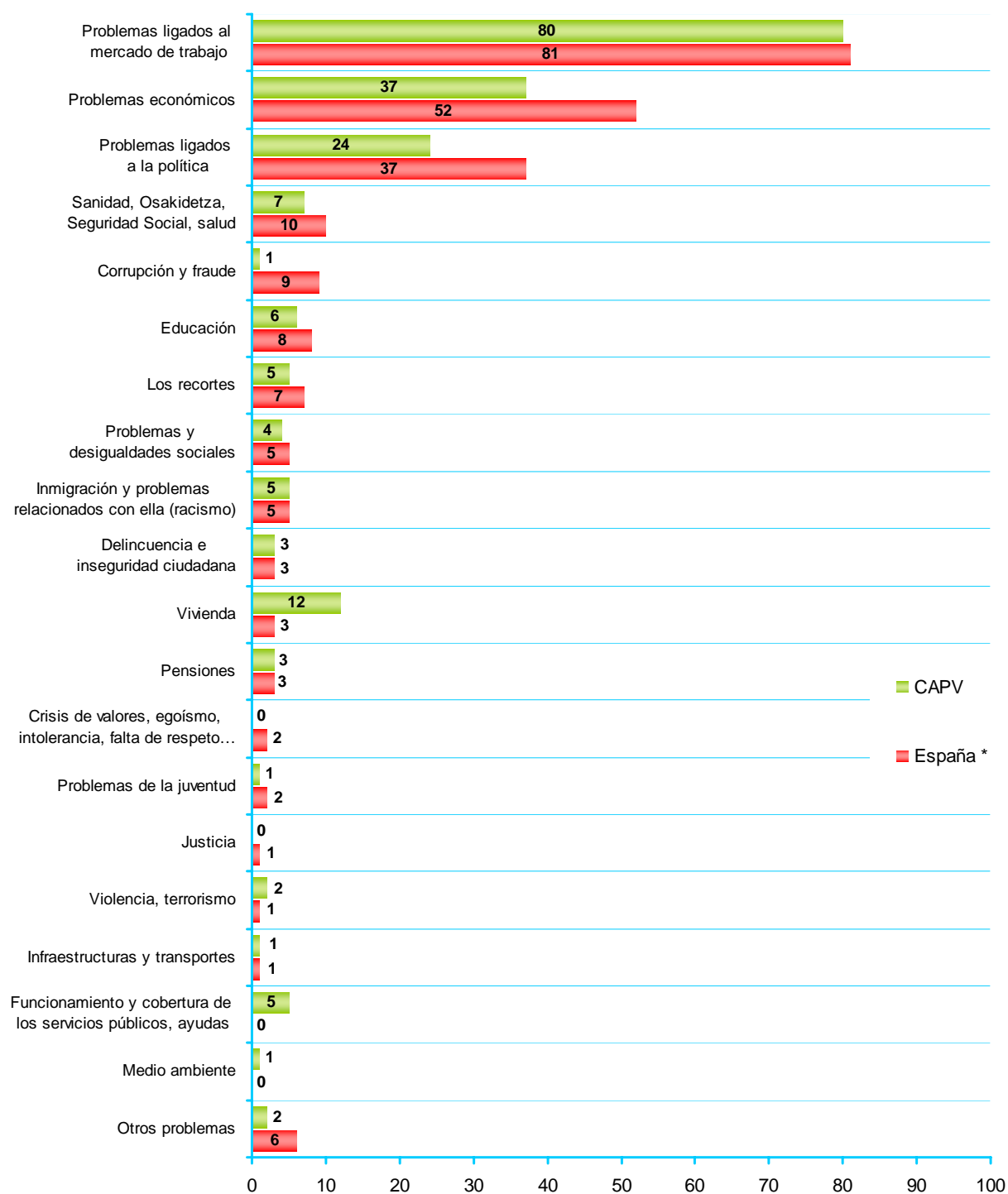

* CIS (Centro de Investigaciones Sociológicas), estudio nº 2.960, Barómetro de octubre 2012

3 - Situación personal

3.1 - Principales problemas personales

	TOTALES
Problemas ligados al mercado de trabajo	56
Problemas económicos	32
Salud, Sanidad, Osakidetza, Seguridad Social	13
Familia	9
Pensiones	8
Vivienda	8
Educación	7
Problemas ligados a la política	6
Recortes	4
Funcionamiento y cobertura de los servicios públicos, ayudas	4
Problemas y desigualdades sociales	3
Delincuencia e inseguridad ciudadana	2
Inmigración y problemas relacionados con ella (racismo)	1
Problemas de la juventud	1
Medio ambiente	1
Corrupción y fraude	1
Violencia, terrorismo	1
Infraestructuras y transportes	1
Otros problemas	2
Ns/Nc	12

Y CENTRÁNDONOS EN SU VIDA DIARIA, ¿QUÉ TRES PROBLEMAS O PREOCUPACIONES PERSONALES TIENE UD.?

Se ha realizado una codificación posterior de las respuestas dadas espontáneamente por las personas encuestadas. Los porcentajes no suman 100 porque se podían mencionar hasta tres problemas.



Página para consultar los resultados por colectivos: **46**

¿QUÉ TRES PROBLEMAS O PREOCUPACIONES PERSONALES TIENE UD.?

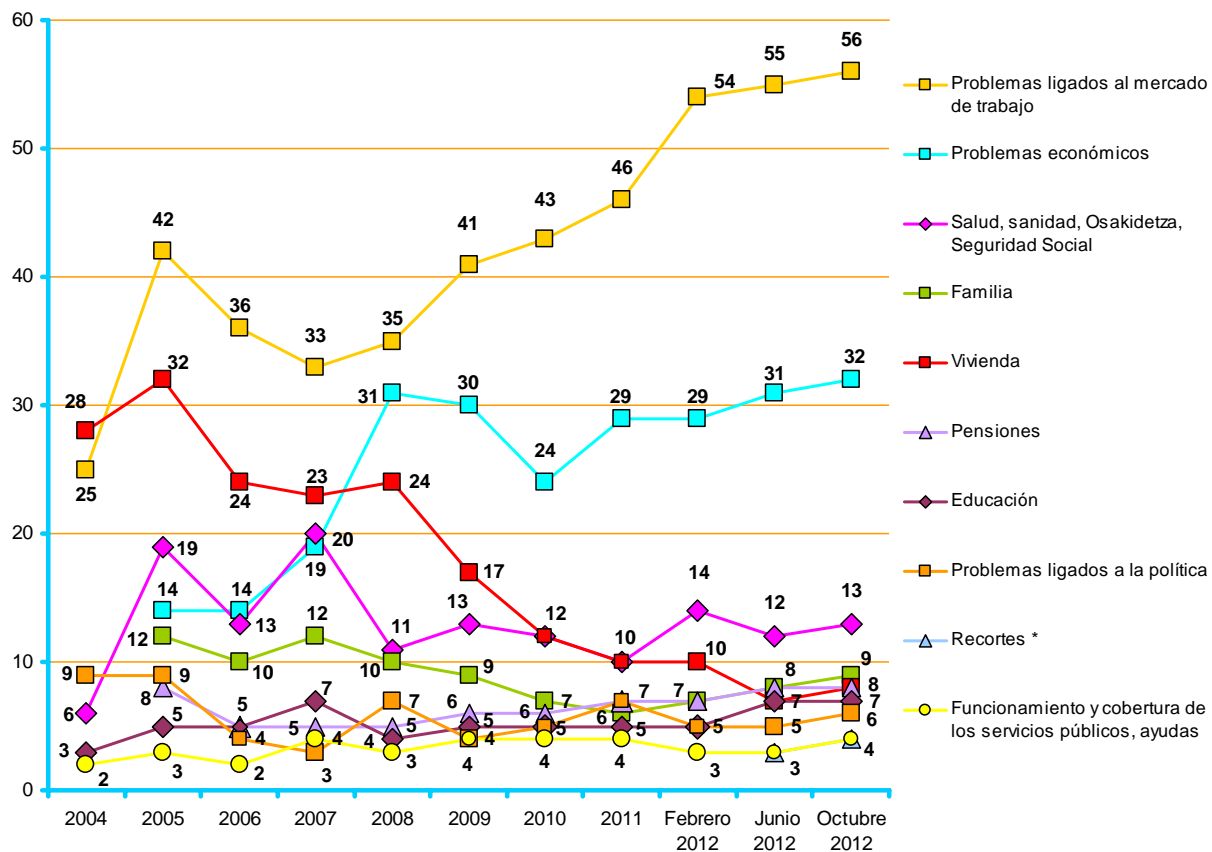

* En informes anteriores a junio de 2012 el problema "recortes" ha sido incluido en "problemas económicos", "sanidad" y "educación", dependiendo de su formulación. A partir de junio de 2012 figura como una nueva categoría dado el significativo porcentaje de personas que lo ha mencionado.

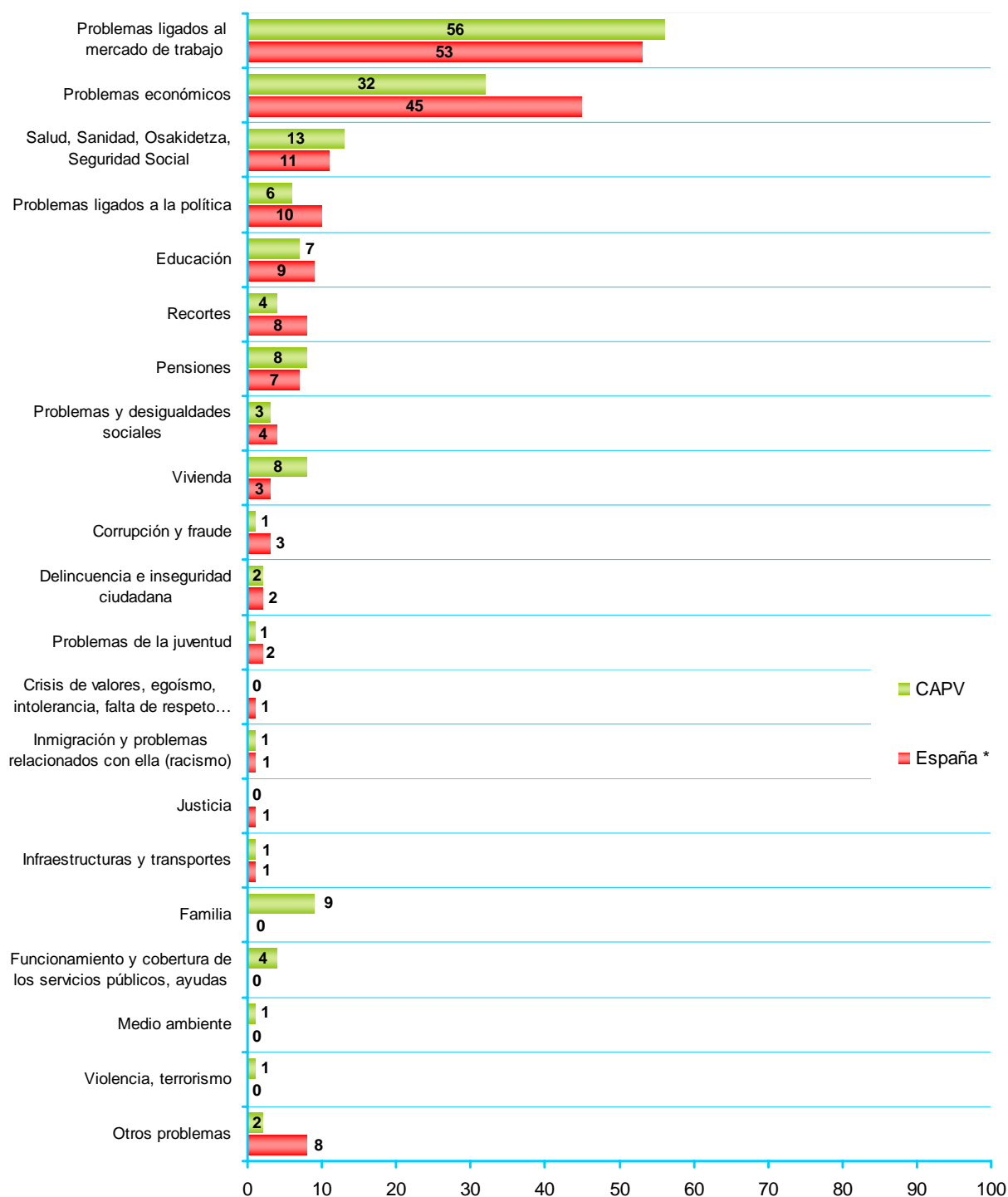

* CIS (Centro de Investigaciones Sociológicas), estudio nº 2.960, Barómetro de octubre 2012

3.2 - Incidencia de la crisis económica en la situación personal

	TOTALES
RESPECTO A SU SITUACIÓN ECONÓMICA PERSONAL, DÍGAME CUÁNTO LE ESTÁ AFECTANDO LA CRISIS ECONÓMICA. UTILICE UNA ESCALA DE 0 A 10 EN LA QUE EL 0 SIGNIFICA QUE 'NO LE AFECTA NADA' Y EL 10 QUE 'LE AFECTA MUCHO'?	6,0

Media (0=no le afecta nada; 10=le afecta mucho).



Página para consultar los resultados por colectivos: 48

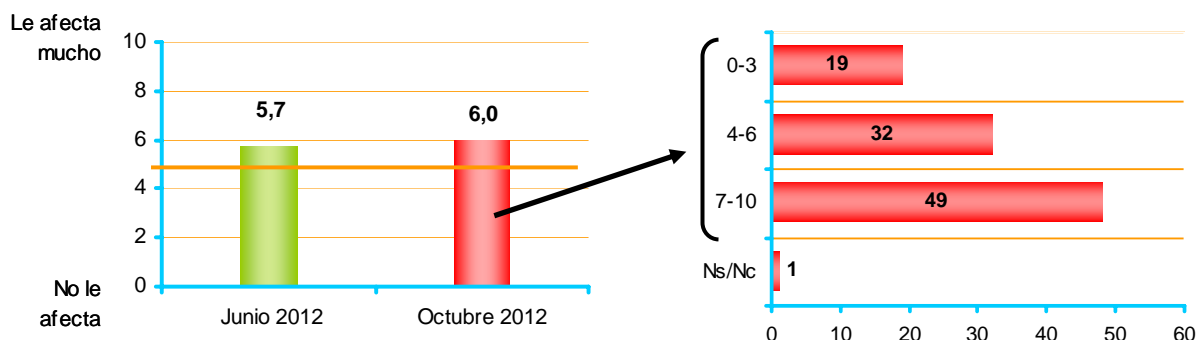

3.3 - Consecuencias de la crisis económica en el ámbito familiar

% DE QUIENES DICEN "SÍ"	TOTALES
CONGELACIÓN DE SALARIO O PENSIÓN	43
DÍGAME, POR FAVOR, SI UD. O ALGÚN MIEMBRO DE SU HOGAR HA VIVIDO ALGUNA DE LAS SIGUIENTES SITUACIONES EN LOS ÚLTIMOS DOS AÑOS:	
PÉRDIDA DE EMPLEO	41
RECORTES EN EL SALARIO	40
DISMINUCIÓN FORZOSA DE LA JORNADA DE TRABAJO (REDUCCIÓN DE HORAS Y/O DÍAS DE TRABAJO, REDUCCIÓN DE HORAS EXTRAORDINARIAS, ETC.)	24



Página para consultar los resultados por colectivos: 50

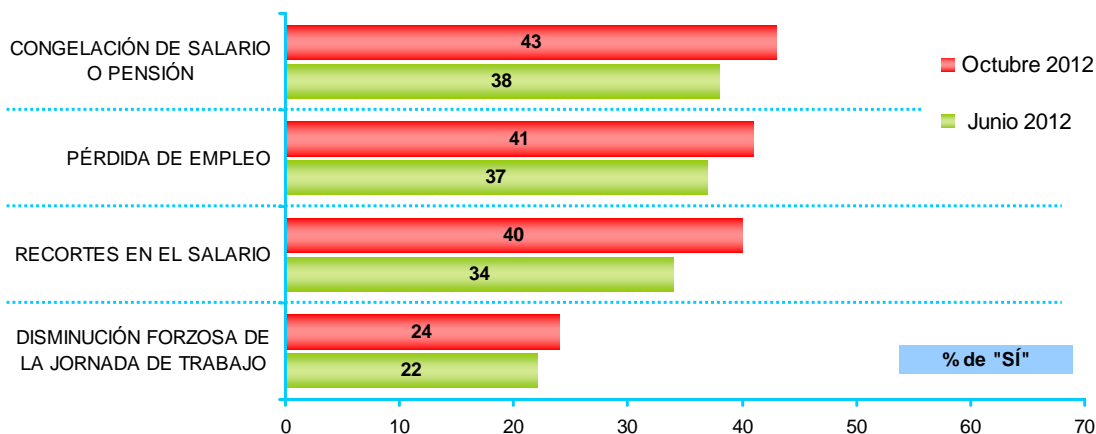

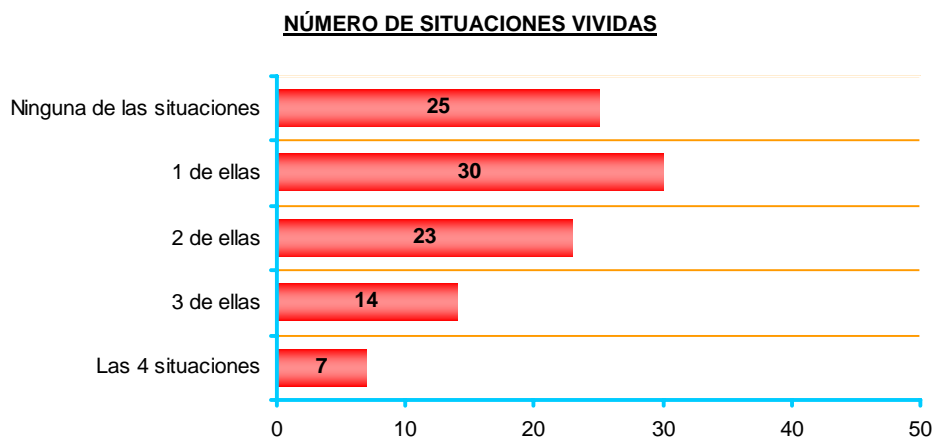

4 - Actuación de las instituciones y administraciones públicas

4.1 - Objetivos prioritarios del próximo Gobierno Vasco

	TOTALES
Fomentar la creación de empleo	66
Mantener las prestaciones y servicios sanitarios (Osakidetza)	61
Mantener la calidad del sistema educativo	38
Mantener las ayudas y servicios sociales	29
Desarrollar las políticas industriales ayudando a las empresas	24
Facilitar el acceso a la vivienda	16
Aprobar una política fiscal más justa	10
Eliminar las duplicidades administrativas/institucionales	7
¿Y CUÁLES CREE UD. QUE DEBERÍAN SER LOS 3 OBJETIVOS MÁS IMPORTANTES DEL PRÓXIMO GOBIERNO VASCO?	
Incrementar la seguridad ciudadana	5
Proteger el medio ambiente	4
Desarrollar las políticas de igualdad entre hombres y mujeres	4
Invertir más en infraestructuras (puertos, carreteras, red ferroviaria,...)	4
Impulsar las políticas lingüísticas	3
Fomentar las políticas culturales	3
Atender las demandas de la inmigración	3
Impulsar el desarrollo de la agricultura y la pesca	2
Fomentar el turismo	1
Otras	4
Ns/Nc	1

Los porcentajes no suman 100 porque se pedía mencionar tres objetivos.



Página para consultar los resultados por colectivos: **52**

4.2 - Área de menor disposición de reducción de gasto público

	TOTALES
Atención sanitaria	46
Pensiones	18
Prestaciones por desempleo	12
Becas para la educación	8
Servicios sociales	6
Viviendas de Protección Oficial	3
Otra	2
Ninguna *	2
Ns/Nc	4
Porcentajes verticales	100

SI LAS ADMINISTRACIONES PÚBLICAS TUVIERAN QUE REDUCIR NECESARIAMENTE EL GASTO PÚBLICO EN ALGUNA DE LAS SIGUIENTES ÁREAS, DÍGAME, POR FAVOR, EN CUÁL DE ELLAS NO ESTARÍA DISPUESTO A ADMITIR UN RECORTE EN NINGÚN CASO

* Esa opción de respuesta no se leyó a los y las encuestados/as



Página para consultar los resultados por colectivos: 54

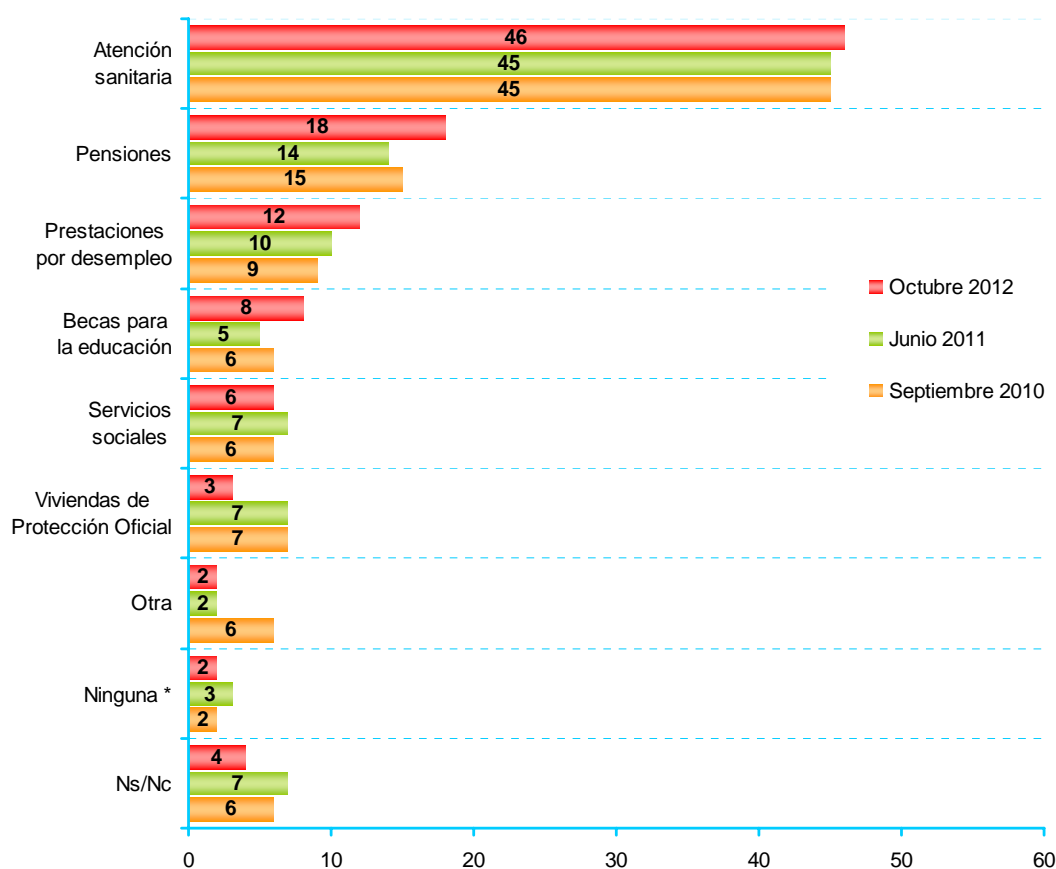

* Esa opción de respuesta no se leyó a los y las encuestados/as

4.3 - Opinión general sobre fiscalidad

		TOTALES
DÍGAME, POR FAVOR, CON CUÁL DE LAS SIGUIENTES FRASES ESTÁ MÁS DE ACUERDO	Se deben pagar más impuestos a cambio de mejorar la prestación de los servicios públicos	9
	Se deben mantener los impuestos actuales para mantener los mismos servicios	70
	Se deben reducir los impuestos aunque vaya en detrimento de la calidad de los servicios públicos	10
	Ns/Nc	11
Porcentajes verticales		100



Página para consultar los resultados por colectivos: 55

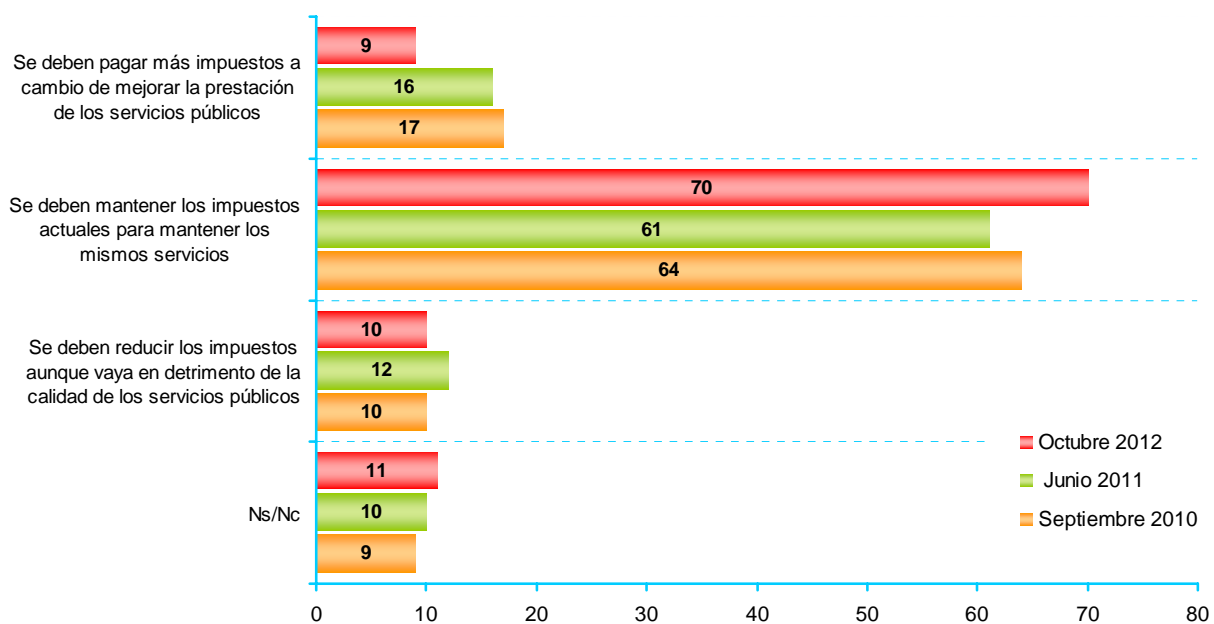

4.4 - Confianza en instituciones políticas

	TOTALES
EL AYUNTAMIENTO	5,4
LA DIPUTACIÓN	4,8
EL GOBIERNO VASCO	4,7
LAS JUNTAS GENERALES DE SU TERRITORIO	4,5
EL PARLAMENTO VASCO	4,4
EL PARLAMENTO EUROPEO	2,8
LOS PARTIDOS POLÍTICOS	2,5
EL GOBIERNO CENTRAL	2,5
EL CONGRESO DE LOS DIPUTADOS	2,4

A CONTINUACIÓN ME GUSTARÍA PREGUNTARLE ACERCA DE LA CONFIANZA QUE UD. TIENE EN CIERTAS INSTITUCIONES POLÍTICAS. UTILIZANDO UNA ESCALA DE 0 A 10, EN LA QUE 0 SIGNIFICA QUE NO TIENE NINGUNA CONFIANZA Y 10 QUE TIENE MUCHA CONFIANZA, DÍGAME, POR FAVOR, ¿CUÁNTA CONFIANZA TIENE EN...?

Medias (0=ninguna confianza; 10=mucha confianza)



Página para consultar los resultados por colectivos: 56

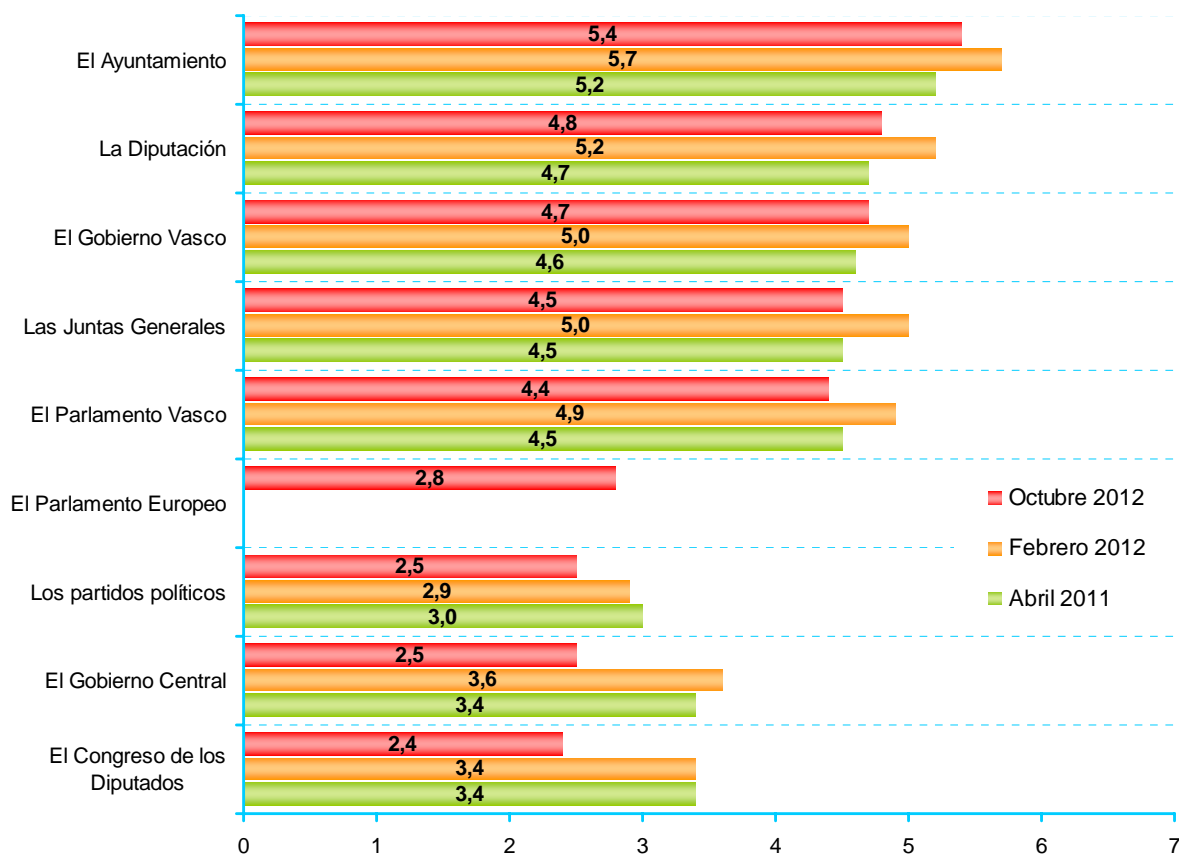

4.5 - Confianza en instituciones sociales

	TOTALES
LAS ONGs	5,1
AHORA LE VOY A MENCIONAR OTRAS INSTITUCIONES SOCIALES, PARA QUE, SIGUIENDO CON LA ESCALA DE 0 A 10, ME DIGA CUÁNTA CONFIANZA TIENE EN ELLAS. RECUERDE QUE 0 SIGNIFICA NINGUNA CONFIANZA Y 10 MUCHA CONFIANZA. ¿CUÁNTA CONFIANZA TIENE EN...?	
LOS MEDIOS DE COMUNICACIÓN	4,0
LOS JUECES	3,5
LOS SINDICATOS	3,2
LA IGLESIA	2,7
LAS ORGANIZACIONES DE EMPRESARIOS (CEOE, CONFEBASK)	2,7

Medias (0=ninguna confianza; 10 =mucha confianza)



Página para consultar los resultados por colectivos: **58**

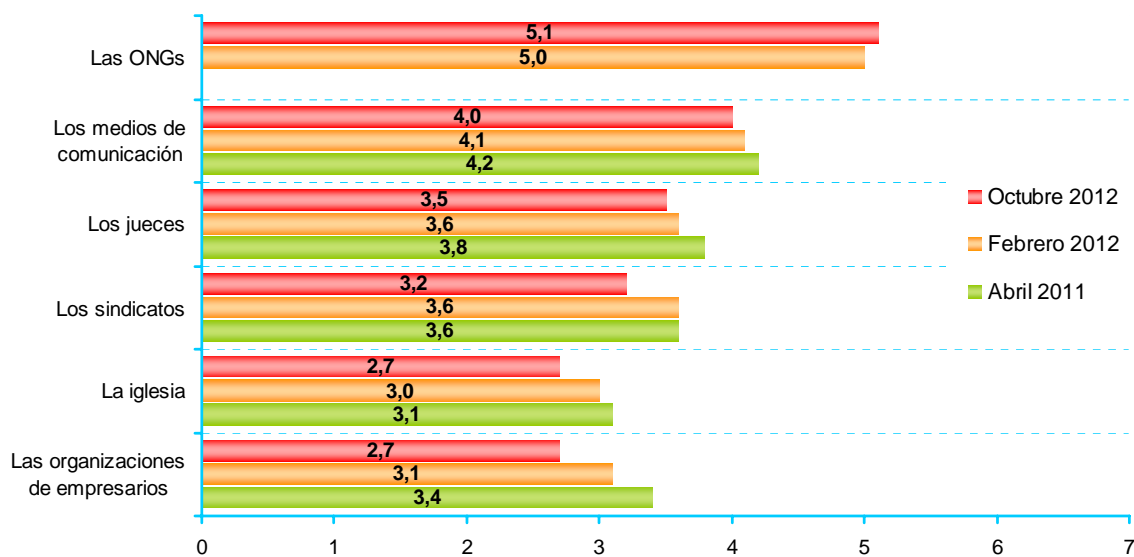

4.6 - ONGs

		TOTALES
¿SABRÍA CITARME EL NOMBRE DE ALGUNA ONG MÁS EN CONCRETO?	MEDICOS SIN FRONTERAS	18
	CARITAS	10
	UNICEF	9
	CRUZ ROJA	6
	MEDICUS MUNDI	4
	INTERMON OXFAM	2
	MANOS UNIDAS	2
	ACNUR	2
	ALDEAS INFANTILES	1
	AMNISTIA INTERNACIONAL	1
	ANESVAD	1
	DYA	1
	GREENPEACE	1
	MEDICOS DEL MUNDO	1
	AYUDA EN ACCIÓN	1
	SAVE THE CHILDREN	1
	INTERVIDA	1
	Otras	5
	Ns/Nc	32
Porcentajes verticales	100	



Página para consultar los resultados por colectivos: **59**

5 - Actitudes y valores políticos

5.1 - Interés por la política

	TOTALES	
EN GENERAL, ¿EN QUE MEDIDA ESTÁ UD. INTERESADO/A EN LA POLÍTICA?	Muy interesado/a	6
	Bastante interesado/a	24
	Poco interesado/a	36
	Nada interesado/a	34
	Ns/Nc	1
Porcentajes verticales	100	



Página para consultar los resultados por colectivos: 61

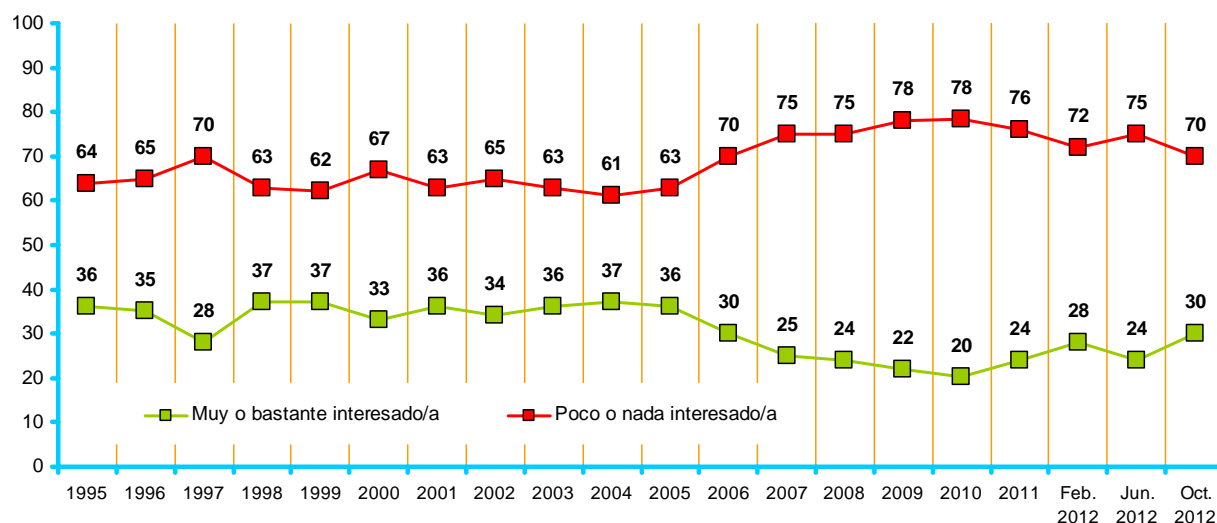

5.2 - Proximidad a algún partido político

		TOTALES
SE SIENTE UD. PRÓXIMO/A A ALGÚN PARTIDO POLÍTICO?	Muy próximo/a	5
	Bastante próximo/a	14
	Algo próximo/a	19
	Poco próximo/a	19
	Nada próximo/a	42
	Ns/Nc	1
Porcentajes verticales		100



Página para consultar los resultados por colectivos: **62**

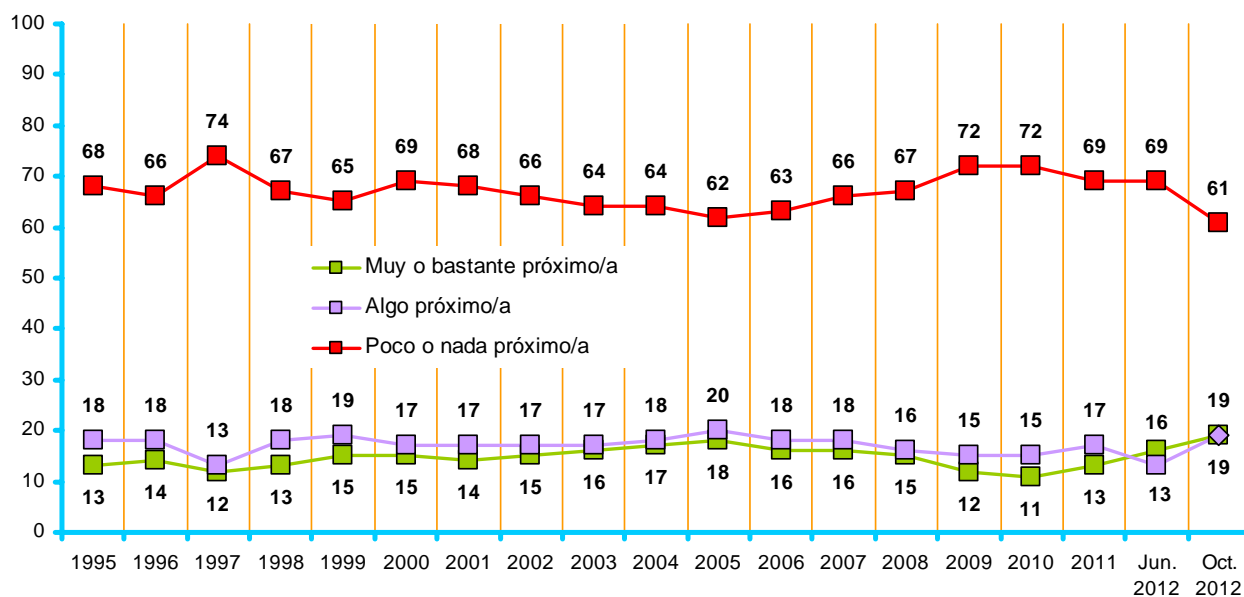

5.3 - Simpatía hacia los partidos políticos

	TOTALES
PNV/EAJ	4,2
EH BILDU	3,4
PSE-EE	3,3
IU – EZKER ANITZA	3,0
EZKER BATUA	2,8
UPD	1,7
PP	1,6

¿QUÉ GRADO DE SIMPATÍA SIENTE POR CADA UNA DE LAS SIGUIENTES OPCIONES POLÍTICAS, EN UNA ESCALA DE 0 A 10, EN LA QUE EL 0 SIGNIFICA NINGUNA SIMPATÍA Y EL 10 MUCHA SIMPATÍA?

Medias (0=ninguna simpatía; 10 =mucha simpatía)



Página para consultar los resultados por colectivos: 63

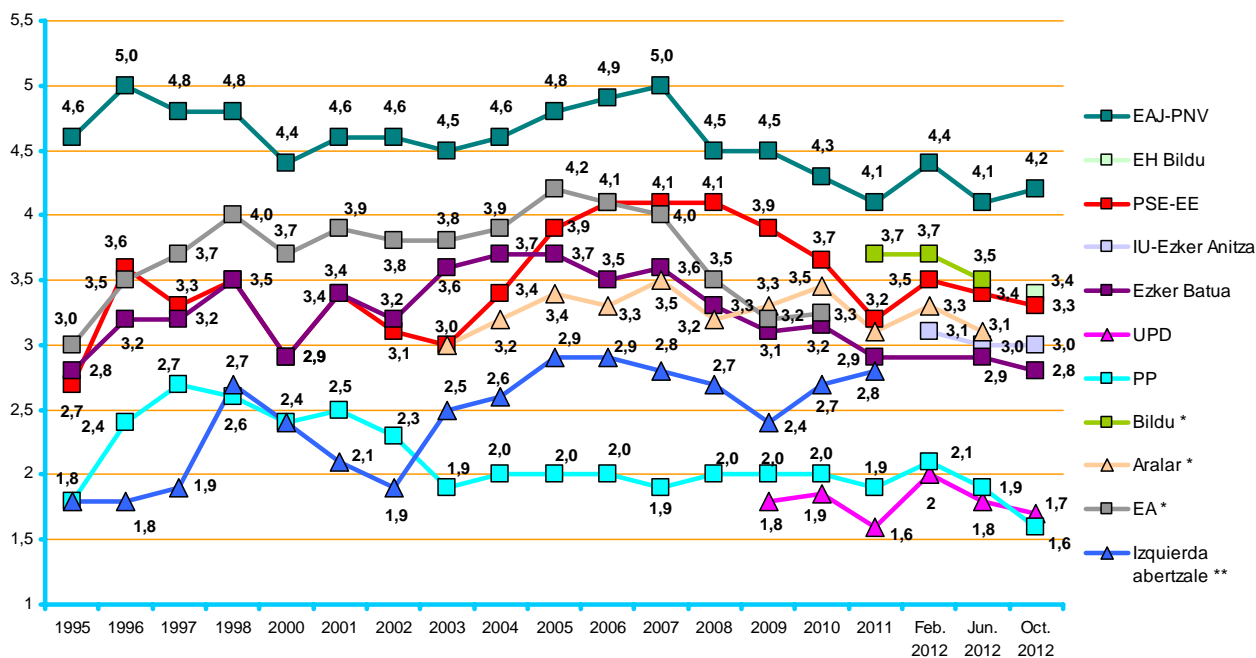

* En el año 2011 EA pasa a formar parte de BILDU. En 2012 Aralar también se integra en la coalición, que pasa a llamarse EH Bildu.

** En esta categoría se incluyen los datos de Batasuna, HB, EH u otros grupos de la izquierda abertzale

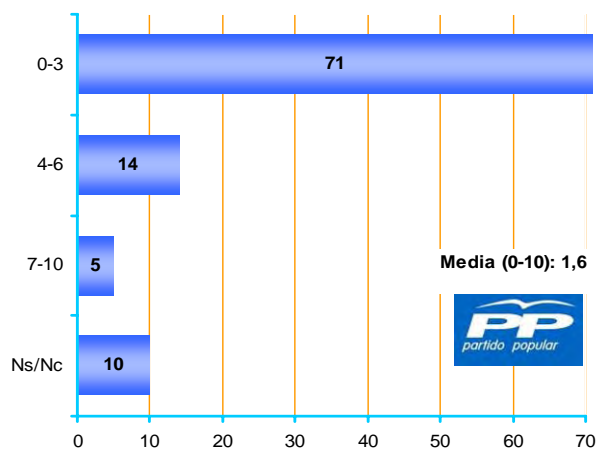
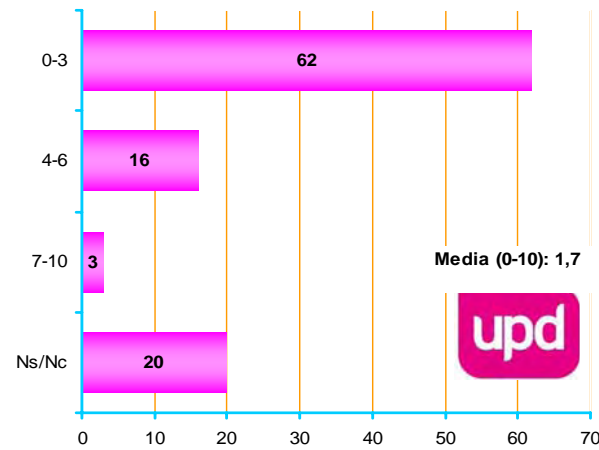
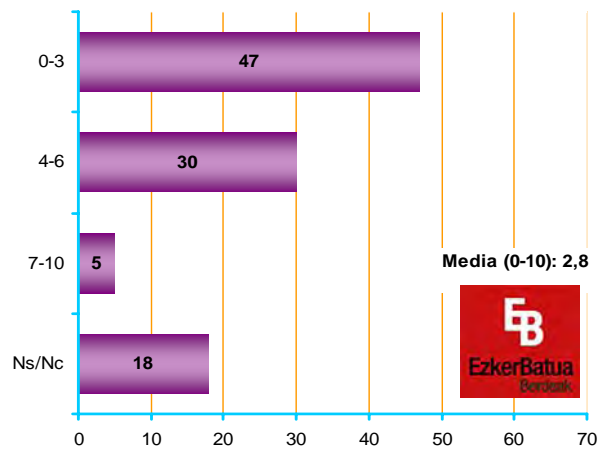
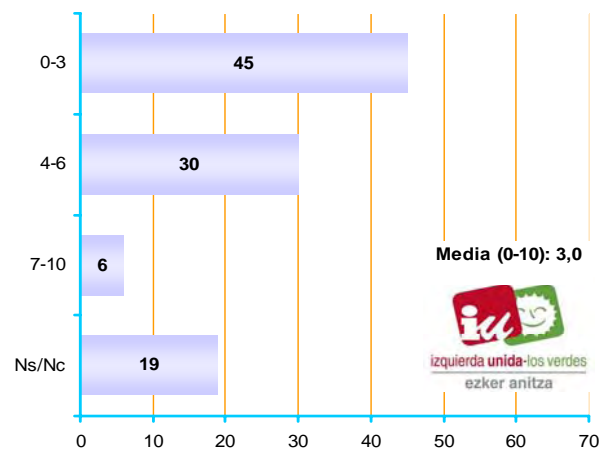
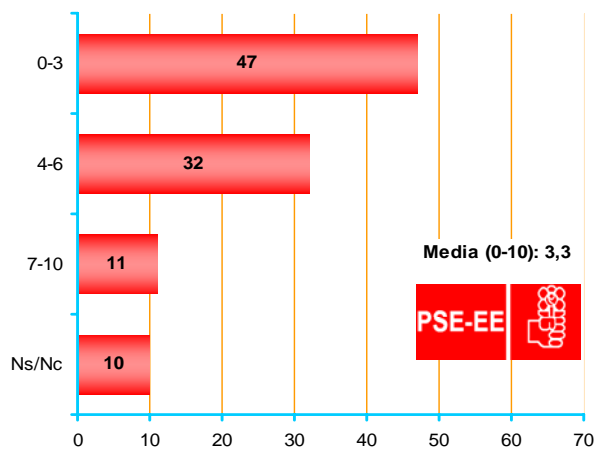
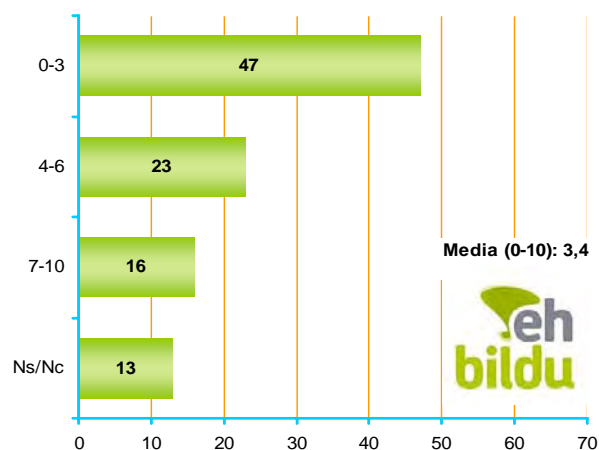
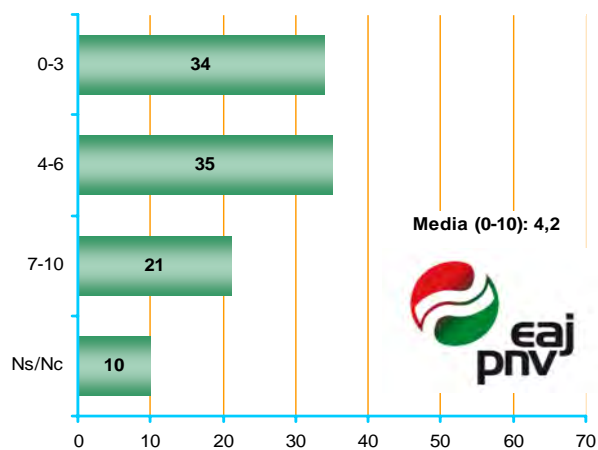

5.4 - Líderes políticos: conocimiento, aprobación y valoración

AHORA ME GUSTARÍA PREGUNTARLE POR ALGUNOS LÍDERES POLÍTICOS VASCOS. DÍGAME, POR FAVOR, SI LOS CONOCE O NO Y, EN CASO DE CONOCERLOS, CÓMO LOS VALORA UTILIZANDO UNA ESCALA DE 0 A 10 DONDE EL 0 ES LA VALORACIÓN MÍNIMA Y EL 10 LA VALORACIÓN MÁXIMA

LÍDERES AUTONÓMICOS

ÍNDICES

CONOCIMIENTO: % de personas que conoce a cada líder político

APROBACIÓN: % de personas del total de la población que asignan 5 o más puntos a cada líder político

VALORACIÓN: Puntuación media en una escala de 0 a 10

	TOTALES		
	CONOCIMIENTO (%)	APROBACIÓN (%)	VALORACIÓN (media 0-10) *
PATXI LÓPEZ	97	44	4,0
IÑIGO URKULLU	83	39	4,2
ANTONIO BASAGOITI	82	18	2,3
LAURA MINTEGI	42	20	4,3
MIKEL ARANA	34	13	3,6
GORKA MANEIRO	24	4	2,0
RAQUEL MODUBAR	9	2	2,2

* Cada político/a ha sido valorado/a únicamente por las y los ciudadanos que la/lo conocen



Página para consultar los resultados por colectivos: Conocimiento: **67**

Aprobación: **68**

Valoración: **69**

CONOCIMIENTO

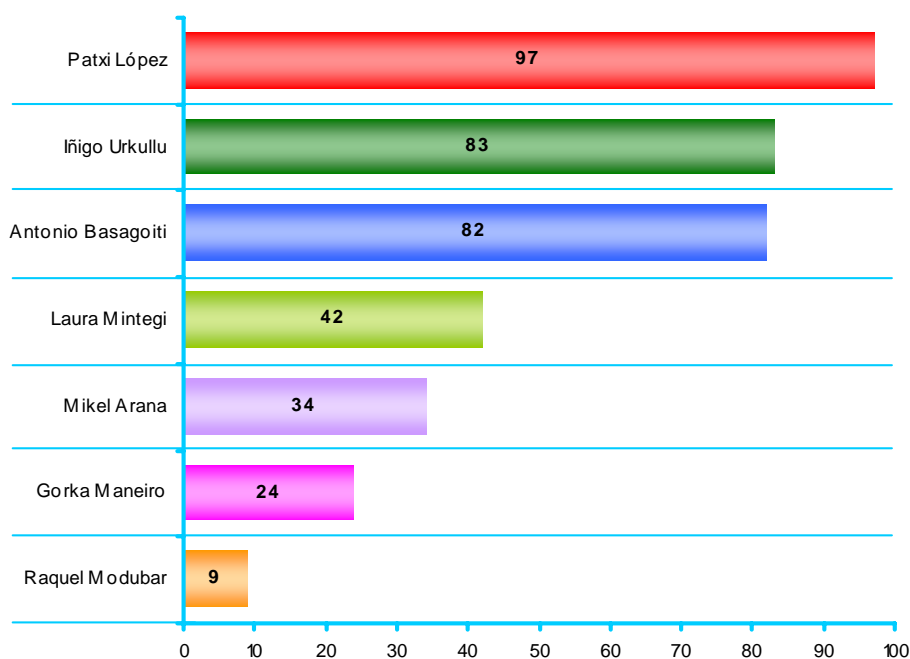

APROBACIÓN: % de personas del total de la población que asignan 5 o más puntos a cada líder político

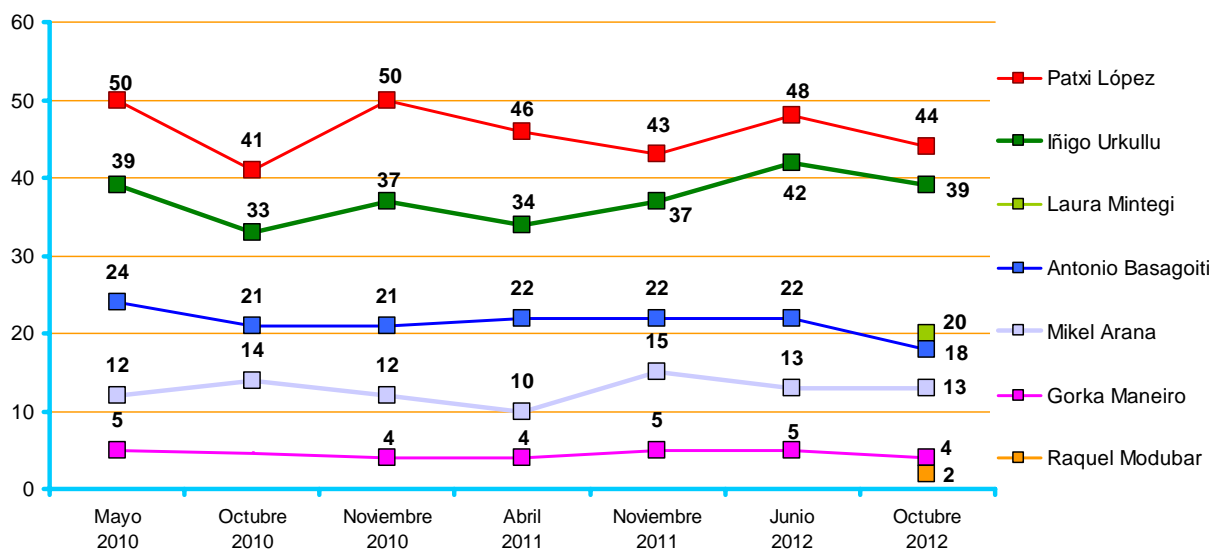

APROBACIÓN SEGÚN VOTO EN ELECCIONES GENERALES 2011

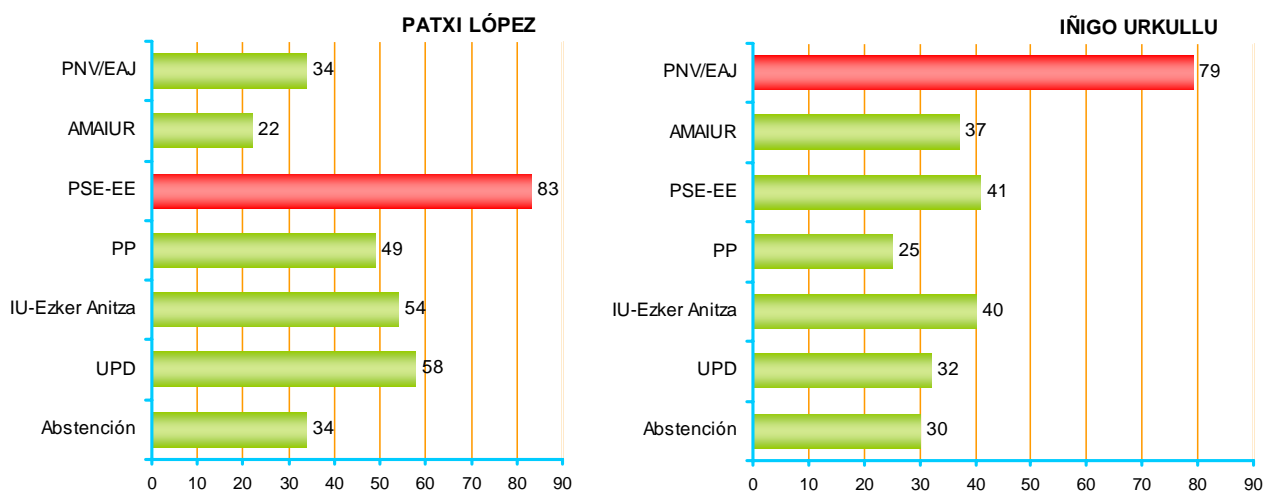

■ Propio electorado

Los datos correspondientes a votantes de IU-Ezker Anitza y UPD han de leerse con suma cautela debido al escaso número de efectivos recogidos en tales categorías

LAURA MINGEGI

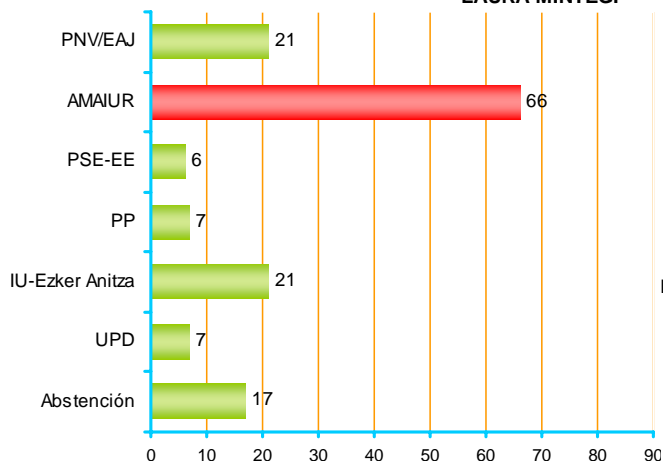

ANTONIO BASAGOITI

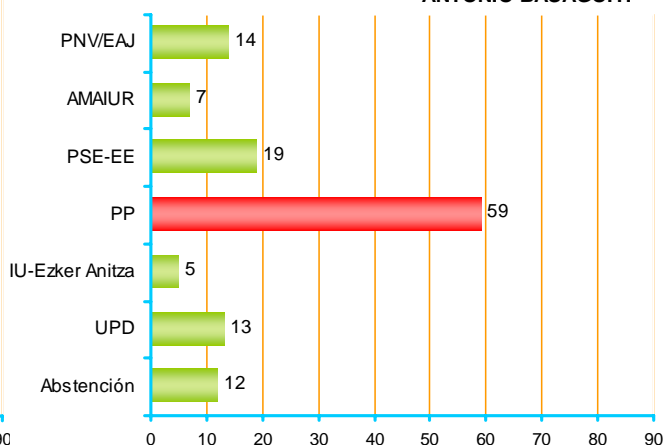

MIKEL ARANA

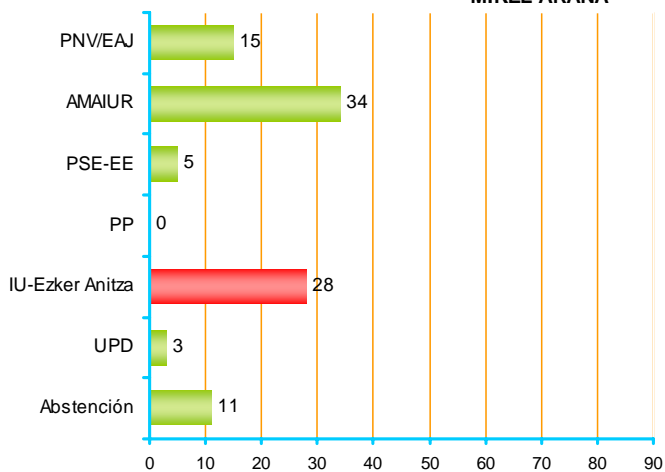

GORKA MANEIRO

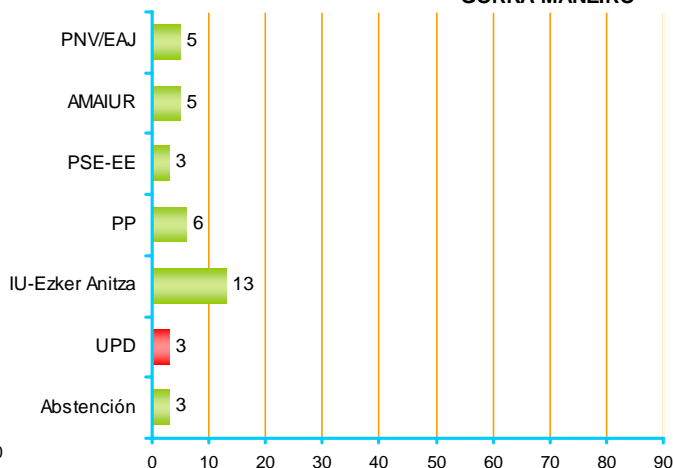

RAQUEL MODUBAR

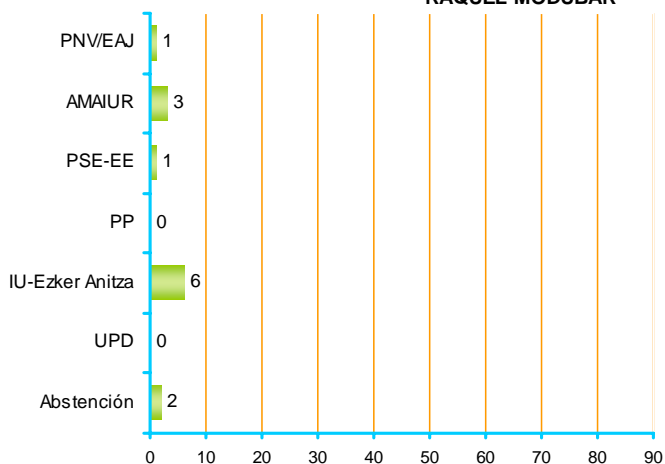

Propio electorado

Aunque Laura Mintegi pertenece a la coalición EH Bildu, se ha marcado Amaiur como electorado propio, ya que los partidos pertenecientes a EH Bildu concurren a las Elecciones Generales dentro de la coalición Amaiur.

EB no se presentó a las Elecciones Generales de 2011, por lo que no es posible mostrar el nivel de aprobación de Raquel Modular entre su electorado.

Los datos correspondientes a votantes de IU-Ezker Anitza y UPD han de leerse con suma cautela debido al escaso número de efectivos recogidos en tales categorías

VALORACIÓN: Puntuación media en una escala de 0 a 10

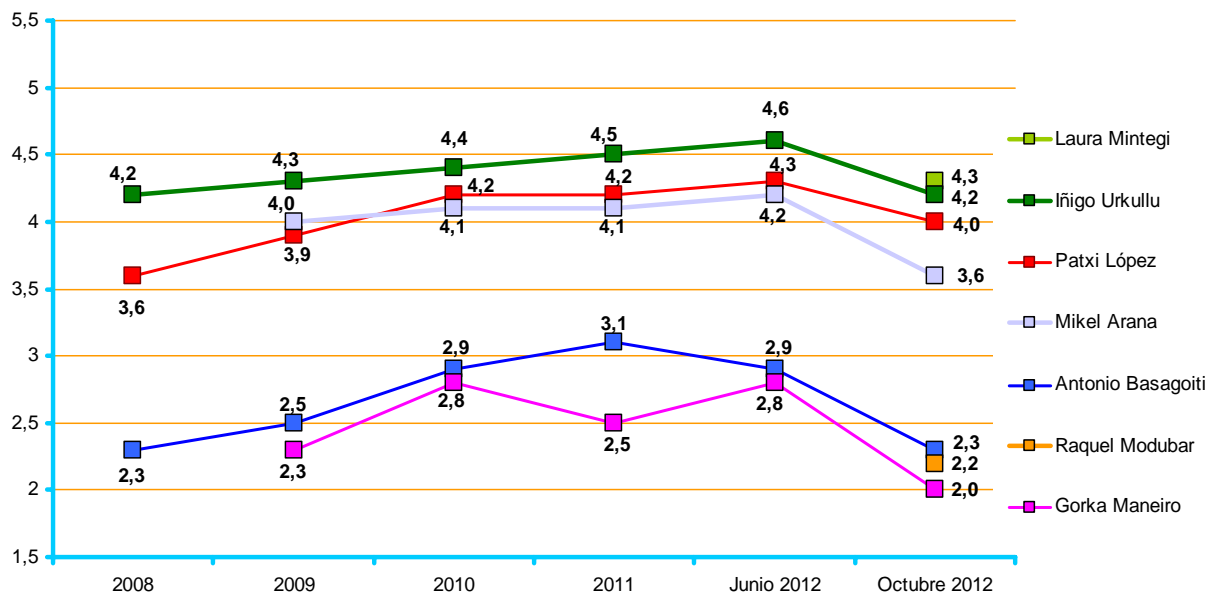

Medias (0=valoración mínima; 10=valoración máxima)
Cada político/a ha sido valorado/a únicamente por las y los ciudadanos que la/lo conocen

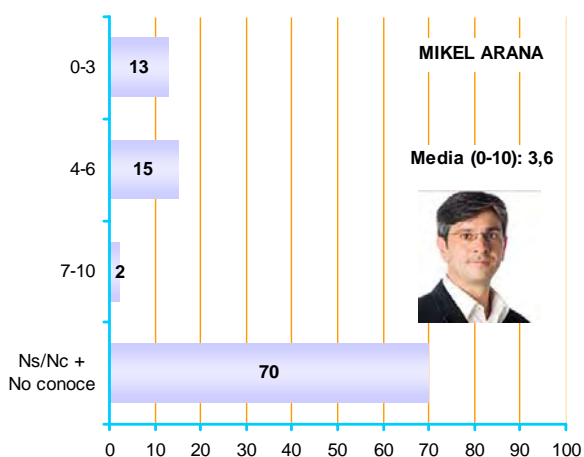
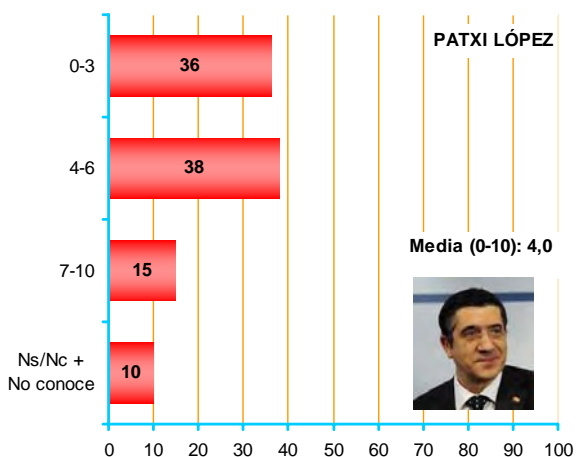
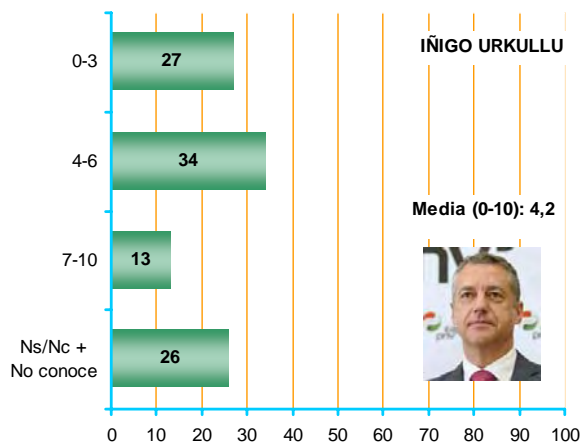
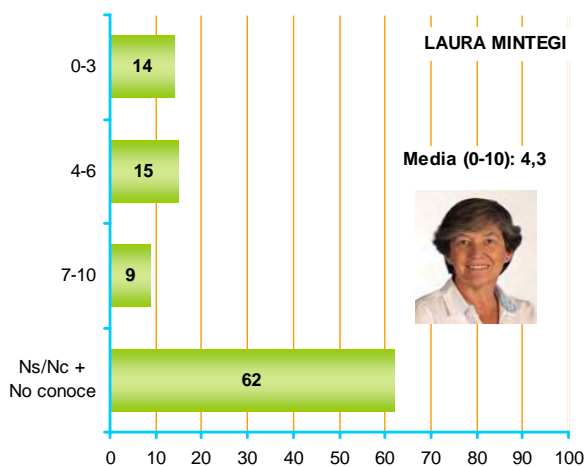

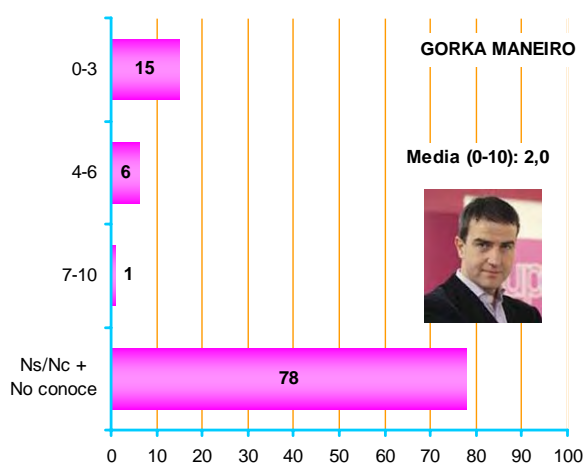
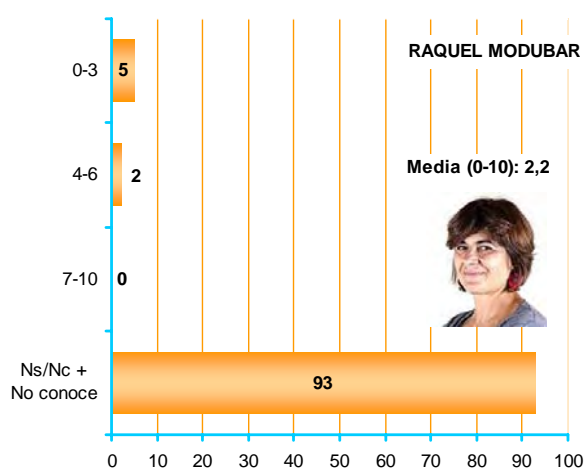
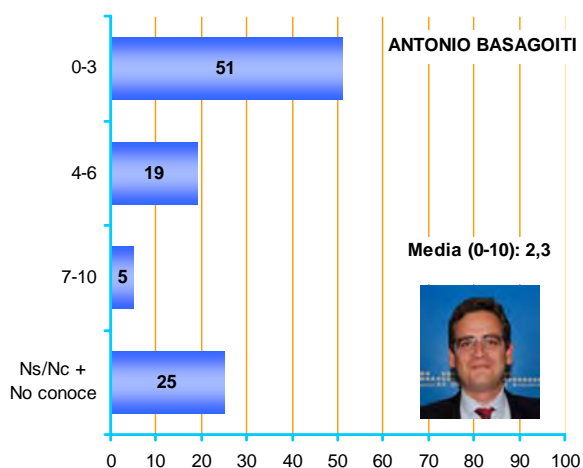

DIPUTADOS GENERALES

ÍNDICES

CONOCIMIENTO: % de personas de cada Territorio Histórico que conoce a su Diputado General

APROBACIÓN: % de personas de cada Territorio Histórico que asignan 5 o más puntos a su Diputado General

VALORACIÓN: Puntuación media en una escala de 0 a 10

TOTALES

	CONOCIMIENTO (%)	APROBACIÓN (%)	VALORACIÓN (media 0-10) *
JOSÉ LUIS BILBAO (Bizkaia)	52	24	4,3
MARTÍN GARITANO (Gipuzkoa)	51	22	4,0
JAVIER DE ANDRÉS (Araba)	43	11	2,7

* Cada político ha sido valorado únicamente por las y los ciudadanos de su Territorio que lo conocen.



Página para consultar los resultados por colectivos: Conocimiento: **73**

Aprobación: **74**

Valoración: **75**

APROBACIÓN: % de personas de cada Territorio Histórico que asignan 5 o más puntos a su Diputado General

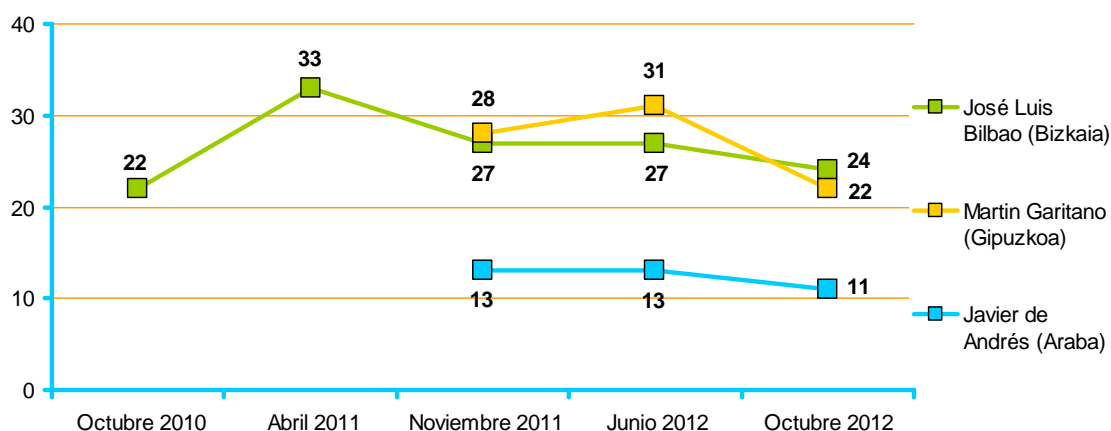

APROBACIÓN DE DIPUTADOS GENERALES SEGÚN VOTO EN ELECCIONES GENERALES 2011

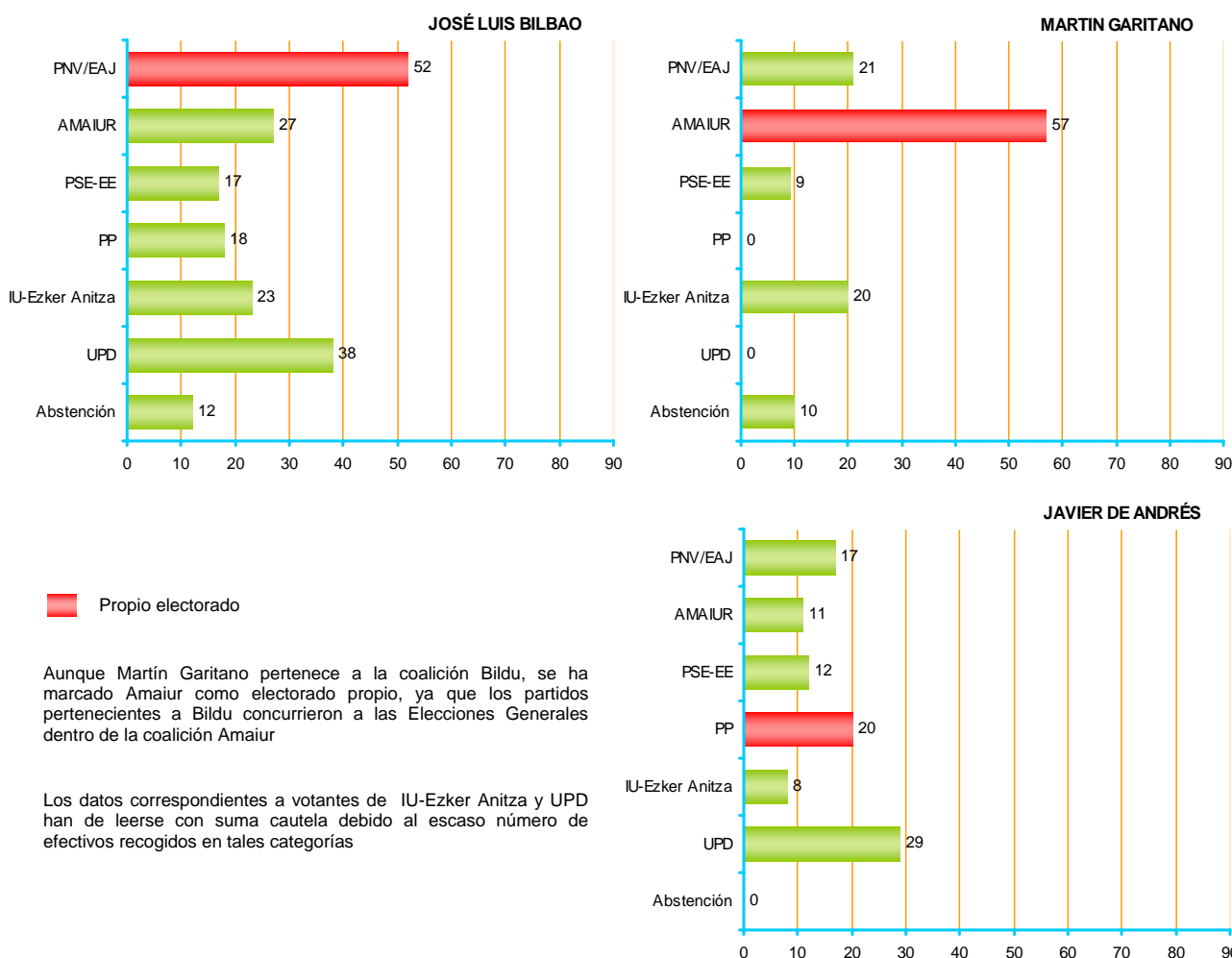

VALORACIÓN: Puntuación media en una escala de 0 a 10

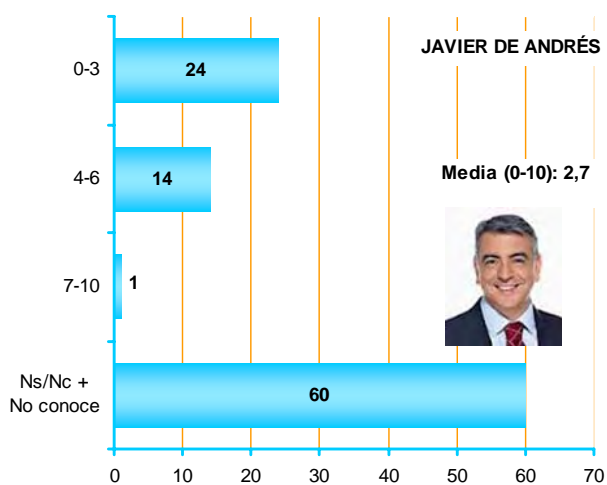
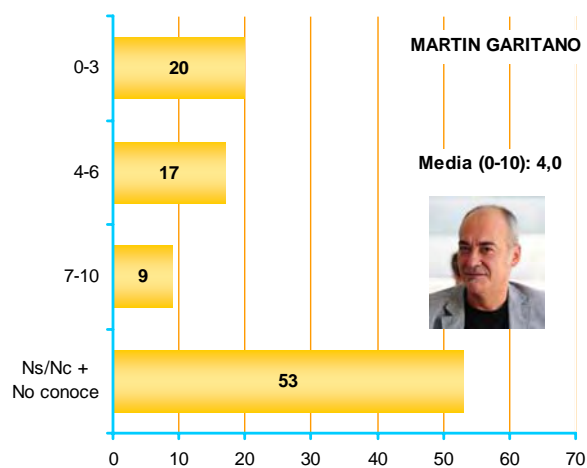
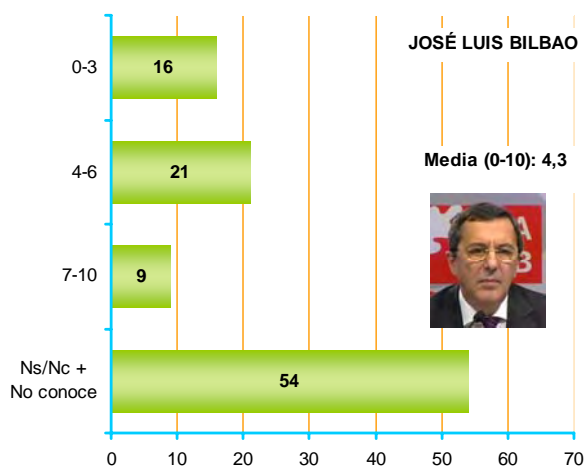
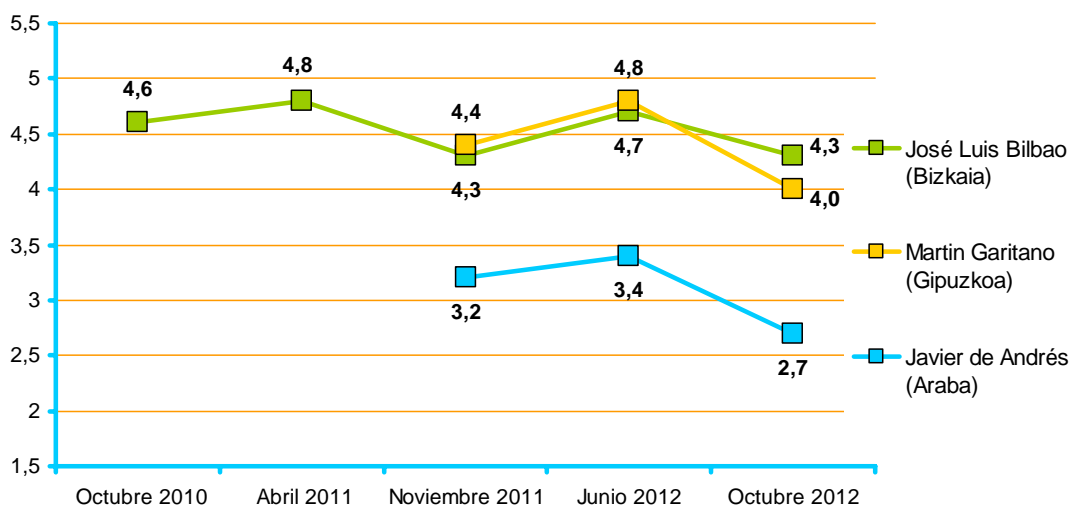

5.5 - Modelo de organización del estado

	TOTALES	
A CONTINUACIÓN, LE VOY A PRESENTAR ALGUNAS FÓRMULAS ALTERNATIVAS DE ORGANIZACIÓN DEL ESTADO EN ESPAÑA. DÍGAME, POR FAVOR, CON CUAL ESTÁ UD. MÁS DE ACUERDO	Un Estado centralizado sin autonomías	4
	Un Estado en el que las Comunidades Autónomas tengan menos autonomía que ahora	3
	Un Estado autonómico como el actual	32
	Un Estado en el que las Comunidades Autónomas tengan más autonomía que ahora	25
	Un estado en el que las Comunidades Autónomas puedan optar por la independencia	27
	Ns/Nc	10
Porcentajes verticales	100	



Página para consultar los resultados por colectivos: **78**

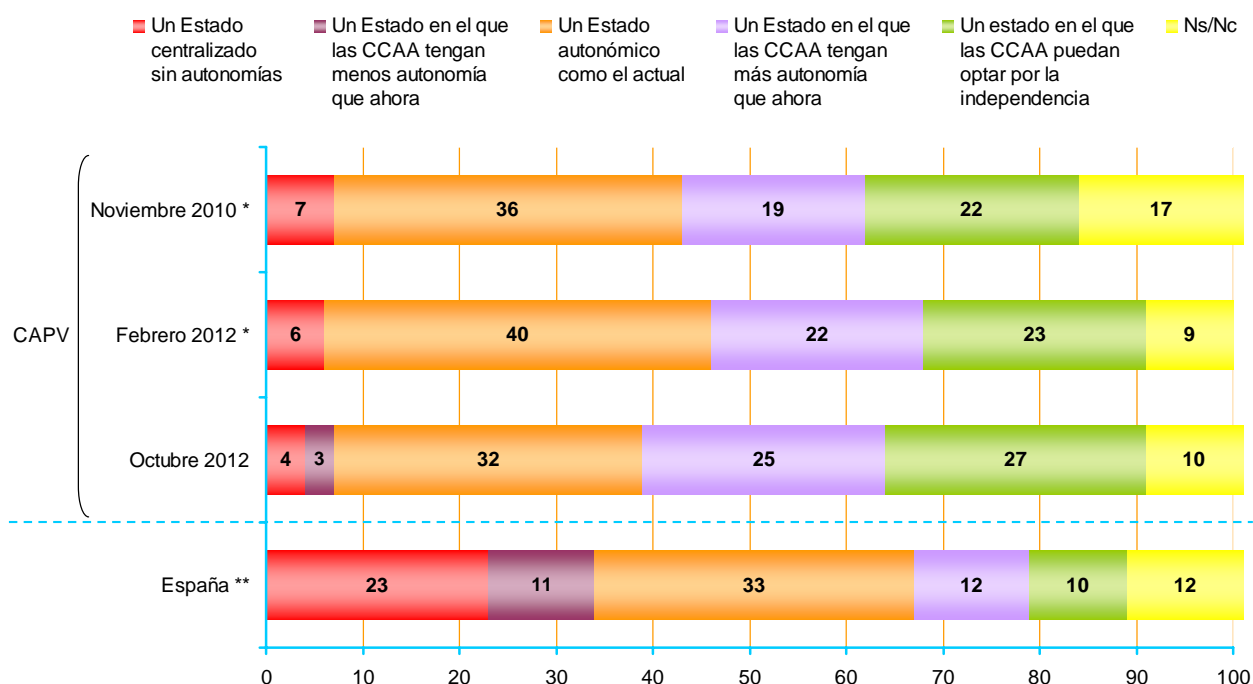

* En los estudios de noviembre de 2010 y febrero de 2012 las opciones de respuesta no fueron idénticas a las actuales: *Un Estado con un único gobierno central sin autonomías*, *Un Estado con Comunidades Autónomas como en la actualidad*, *Un Estado federal en el que las CCAA tengan mayor autonomía que en la actualidad* y *Un estado en el que se reconozca a las nacionalidades ser estados independientes*.

** CIS (Centro de Investigaciones Sociológicas), estudio nº 2.960, Barómetro de octubre 2012

5.6 - Libertad para hablar de política

		TOTALES
¿SE SIENTE UD. LIBRE PARA HABLAR DE POLÍTICA?	Sí, con todo el mundo	47
	Sólo con ciertas personas	36
	No, con casi nadie	13
	Ns/Nc	3
Porcentajes verticales		100



Página para consultar los resultados por colectivos: 79

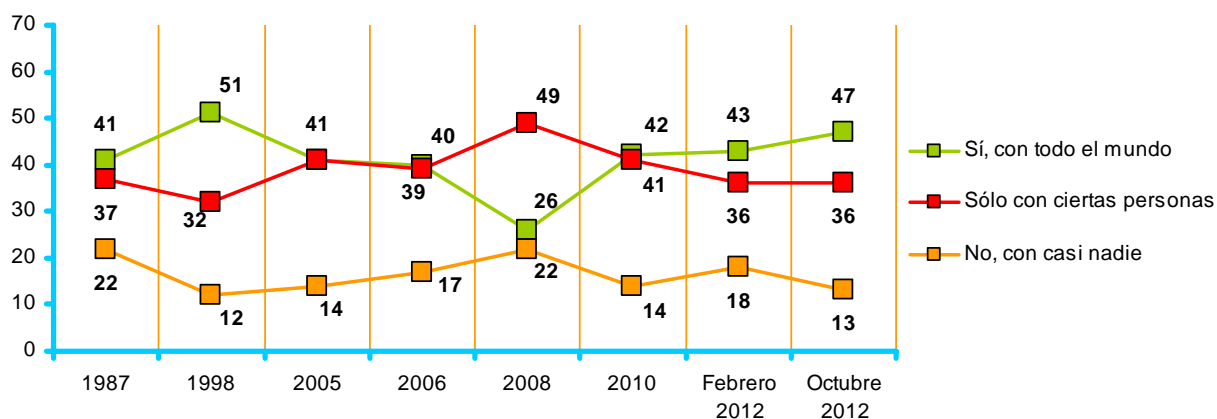

Para la interpretación de los datos es importante tener en cuenta que los periodos transcurridos entre las mediciones no son homogéneos.

5.7 - Definición ideológica

		TOTALES
¿CÓMO SE DEFINIRÍA UD. EN POLÍTICA SEGÚN LA SIGUIENTE CLASIFICACIÓN?	Nacionalista vasco/a o abertzale	26
	Socialista	16
	Liberal	15
	Ecologista	15
	Apolítico/a *	12
	Progresista	10
	Conservador/a	9
	Socialdemócrata	8
	Demócrata cristiano/a	6
	Feminista	5
	Comunista	4
	Otra respuesta	1
	Ns/Nc	14

* Esa opción de respuesta no se leyó a los y las encuestados/as
Los porcentajes no suman 100 porque se podían dar dos respuestas



Página para consultar los resultados por colectivos: 80

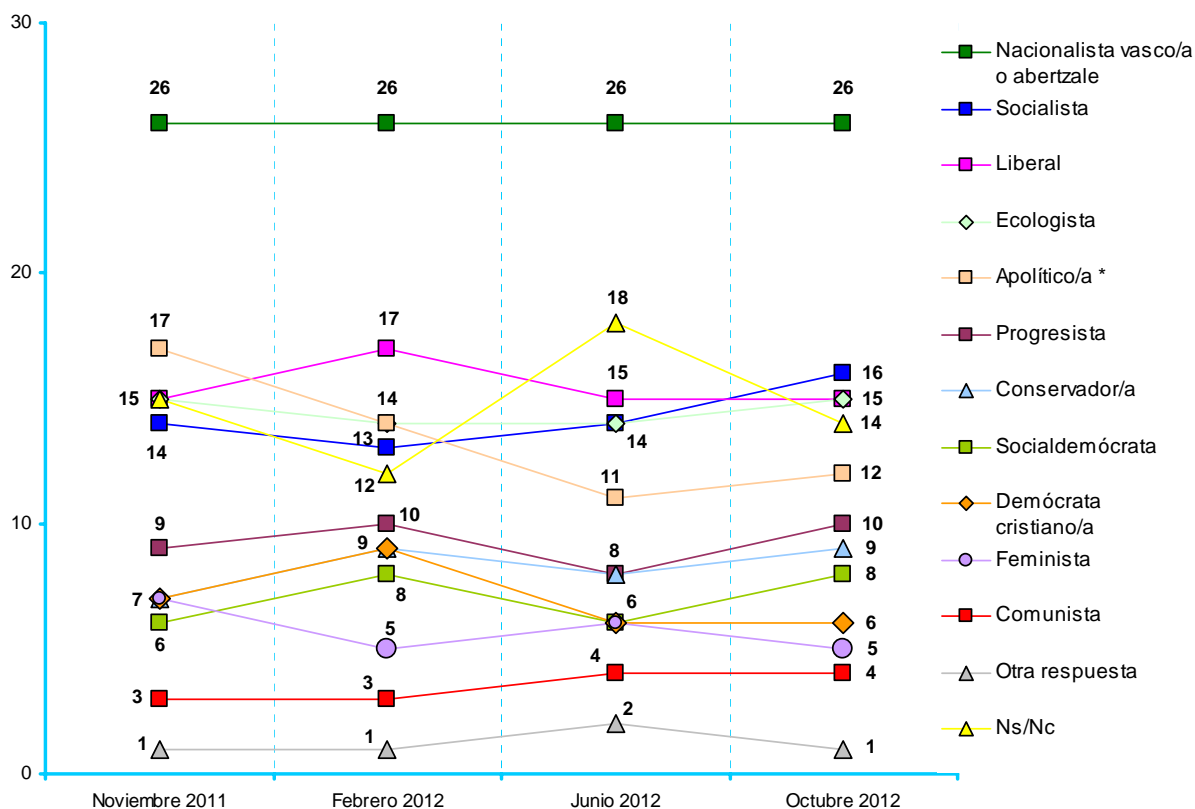

* Esa opción de respuesta no se leyó a los y las encuestados/as

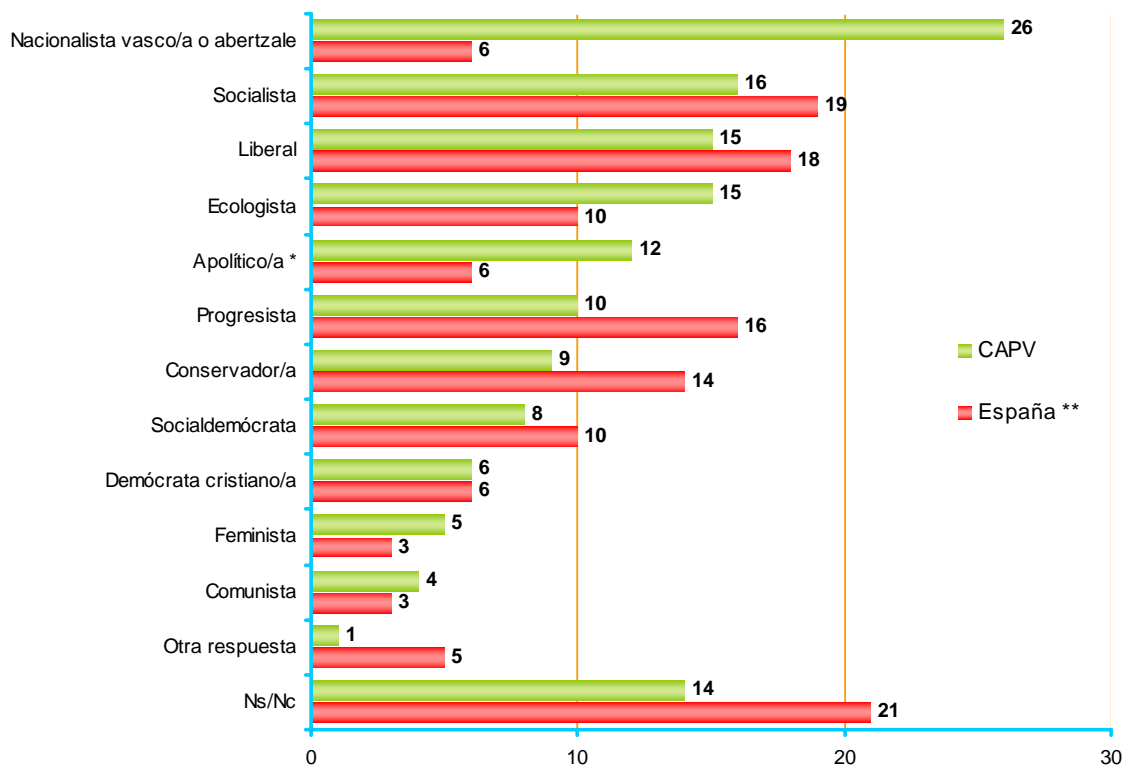

* Esa opción de respuesta no se leyó a los y las encuestados/as

** CIS (Centro de Investigaciones Sociológicas), estudio nº 2.960, Barómetro de octubre 2012

LAS CINCO TENDENCIAS IDEOLÓGICAS MAYORITARIAS POR OPCIONES ELECTORALES (VOTO EN GENERALES 2011)



* Esa opción de respuesta no se leyó a los y las encuestados/as

Los datos correspondientes a votantes de IU-Ezker Anitza y UPD han de leerse con suma cautela debido al escaso número de efectivos recogidos en tales categorías

5.8 - Escala izquierda-derecha

	TOTALES
CUANDO SE HABLA DE POLÍTICA NORMALMENTE SE UTILIZAN LAS EXPRESIONES IZQUIERDA Y DERECHA. EN UNA ESCALA DEL 0 AL 10, DONDE EL 0 ES LA EXTREMA IZQUIERDA Y EL 10 LA EXTREMA DERECHA. ¿EN QUÉ LUGAR SE COLOCARÍA UD.?	4,0

Media (0=extrema izquierda; 10 =extrema derecha)



Página para consultar los resultados por colectivos: **82**

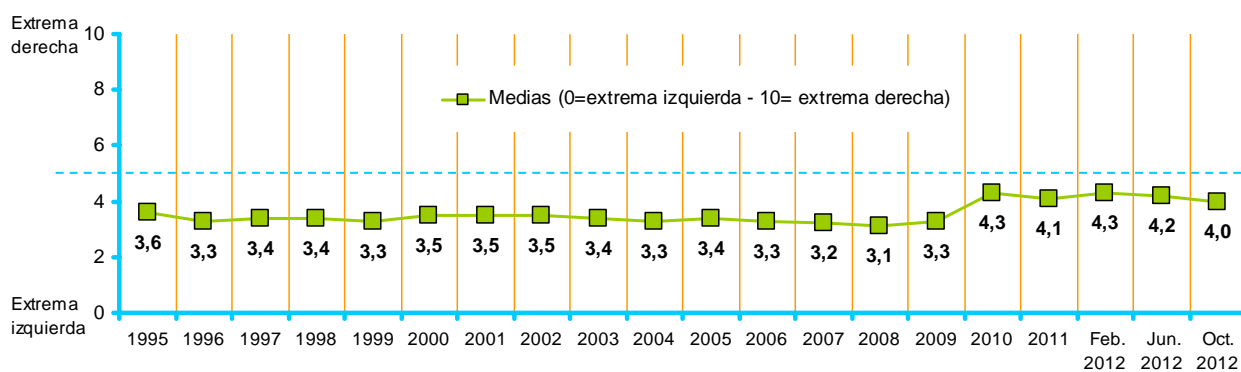
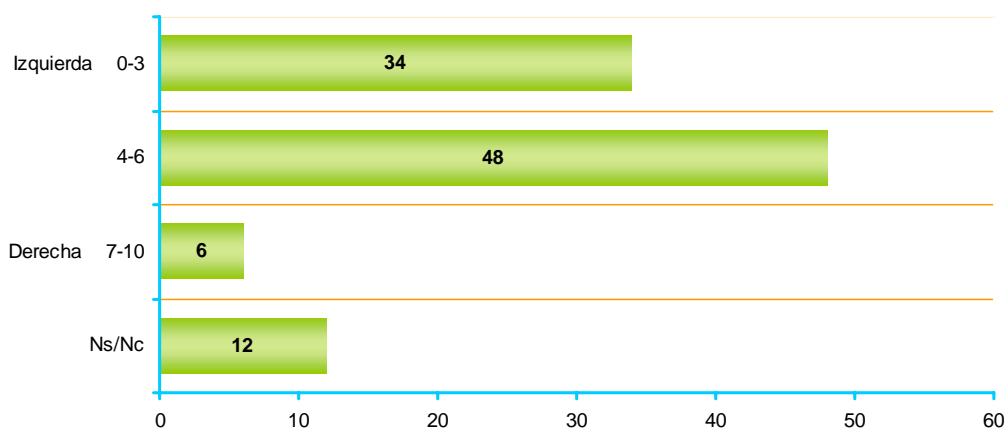

En todos los estudios anteriores al año 2010, el eje izquierda-derecha se formuló con una escala de 1 a 7. A efectos comparativos, los datos anteriores han sido recalculados para adaptarlos a la escala actual.

5.9 - Escala de nacionalismo

	TOTALES
POR OTRA PARTE, EN REFERENCIA AL SENTIMIENTO NACIONALISTA VASCO O ABERTZALE, ¿PODRÍA DECIRME, POR FAVOR, DÓNDE SE COLOCARÍA UD. EN UNA ESCALA DE 0 A 10, EN LA QUE EL 0 SIGNIFICA NADA NACIONALISTA Y EL 10 MUY NACIONALISTA?	5,2

Media (0=nada nacionalista; 10 =muy nacionalista).



Página para consultar los resultados por colectivos: **84**

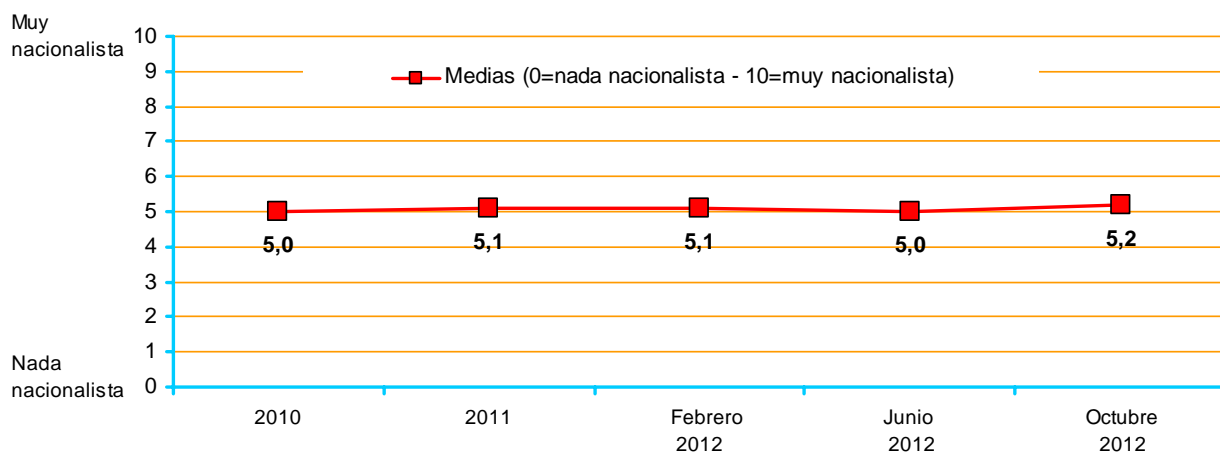
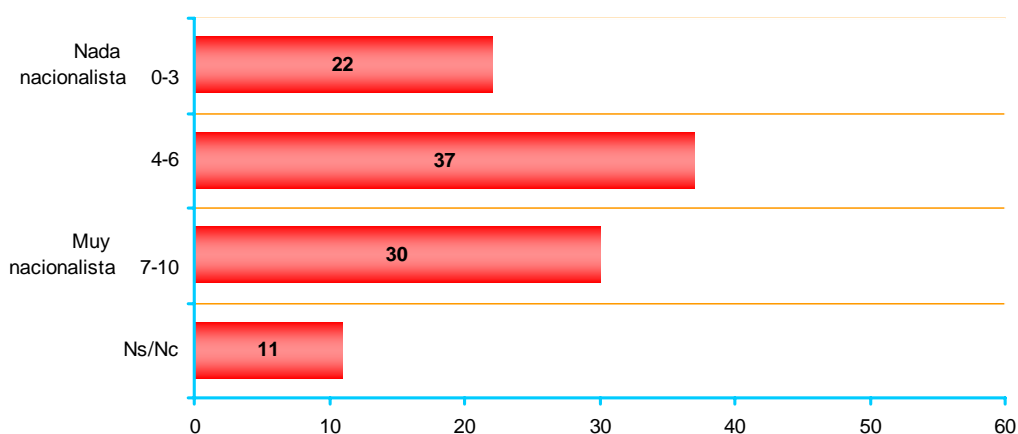

5.10 - Medios de comunicación utilizados para informarse sobre temas de actualidad

	TOTALES	
¿QUÉ MEDIO DE COMUNICACIÓN UTILIZA UD. PREFERENTEMENTE A LA HORA DE INFORMARSE SOBRE TEMAS DE ACTUALIDAD O POLÍTICOS: PRENSA, RADIO, TELEVISIÓN O INTERNET?	TV	54
	Prensa	17
	Internet	15
	Radio	12
	Varios medios por igual *	1
	Ns/Nc	1
	Porcentajes verticales	100

* Esa opción de respuesta no se leyó a los y las encuestados/as



Página para consultar los resultados por colectivos: **86**

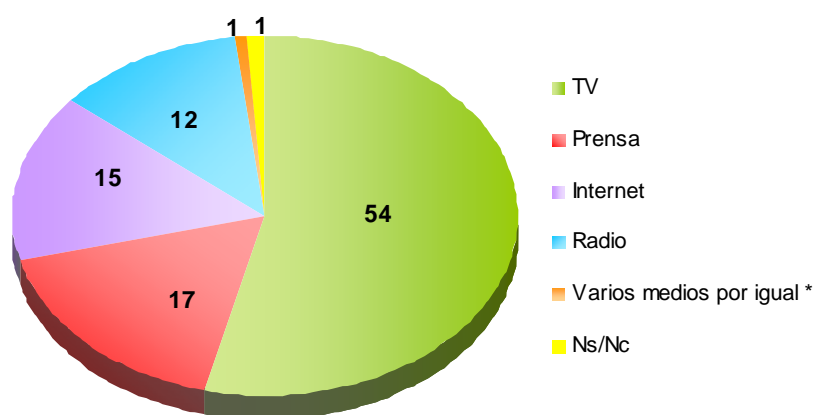

* Esa opción de respuesta no se leyó a los y las encuestados/as

6 - Ficha técnica

La **recogida de información se realizó entre el 1 y el 5 de octubre de 2012**-ambos inclusive- a través de entrevista individual mediante cuestionario estructurado y cerrado, realizada a domicilio a una muestra representativa de la población de cada uno de los Territorios Históricos de la Comunidad Autónoma del País Vasco (CAPV).

La **muestra**, dirigida a una población de 18 y más años, se distribuyó del siguiente modo: 504 personas en Araba, 1.134 en Bizkaia y 616 en Gipuzkoa, lo que supone un total de 2.254 personas entrevistadas. La selección se realizó por procedimiento polietápico y estratificado, siguiendo rutas aleatorias -a partir de un total de 161 puntos de muestreo¹- y con selección de los individuos por cuotas de sexo, edad y situación laboral, siendo posteriormente ponderados los resultados en base al recuerdo de voto en las Elecciones Generales de 2011, a la población y a la situación laboral por territorio.

El **diseño** de la investigación, el **análisis** de los resultados y la **elaboración del informe** es responsabilidad exclusiva del Gabinete de Prospección Sociológica. La recogida de información fue realizada por la empresa *Ikertalde*, sita en el edificio Lurra, Paseo Txingurri 28-30, 2, 20017, Donostia-San Sebastián.

El **error muestral** correspondiente a esta muestra de 2.254 individuos, y atribuible en el caso teórico de que la muestra hubiera sido estrictamente aleatoria, se cifra en un $\pm 2,11\%$ para el conjunto de la CAPV, con un nivel de confianza de 95,5% y $p=q=0,5$.

Se ha llevado a cabo un **control** telefónico del 43,2% de las encuestas y un control domiciliario del 39,7% de las mismas.

¹ El lugar físico concreto de inicio se obtuvo aleatoriamente del conjunto de “tramos” de calles incluidos en cada sección electoral (unidad geográfica mínima de análisis), según los callejeros elaborados por el Eustat.

7 - Características de la población entrevistada

SEXO	Varón	50
	Mujer	50
Porcentajes verticales		100

Datos sin ponderar

GRUPOS DE EDAD	18-29	21
	30-45	30
	46-64	28
	>=65	20
	Porcentajes verticales	100

Datos sin ponderar

¿CUÁL ES SU OCUPACIÓN PRINCIPAL?	Trabajo remunerado	41
	En paro	11
	Labores de casa	13
	Estudiando principalmente	10
	Jubilado/a, pensionista, incapacitado/a	21
	Otras situaciones	2
	Ns/Nc	0
	Porcentajes verticales	100

Datos sin ponderar

¿SABE HABLAR EUSKERA?	Sí, correctamente	25
	Sí, bastante bien	8
	Sí, puedo hablar algo	15
	Sabe palabras	18
	No, nada	34
	Ns/Nc	0
Porcentajes verticales	100	

Datos sin ponderar

¿QUÉ ESTUDIOS HA FINALIZADO?	Ninguno, menos que primarios	9
	Primarios, Bachiller elemental, EGB	30
	Profesionales (FP)	23
	Secundarios: Bach.superior, REM, BUP, COU	16
	Medios superiores (Diplomaturas)	10
	Superiores (Licenciaturas, Ingenierías, Doctorados)	11
	Ns/Nc	0
Porcentajes verticales		100

Datos sin ponderar

¿EN QUÉ CLASE SOCIAL SE SITUARÍA UD.?	Media-alta o acomodada	4
	Media-media	56
	Media-baja u obrera	39
	Ns/Nc	1
	Porcentajes verticales	

Datos sin ponderar

¿CÓMO SE CONSIDERA EN MATERIA RELIGIOSA?	Católico practicante	21
	Católico no practicante	42
	Creyente de otra religión	4
	Ateo o agnóstico	29
	Ns/Nc	4
	Porcentajes verticales	

Datos sin ponderar

8 - Anexo: Resultados por colectivos

Las variables de cruce que se presentan en este anexo se construyen a partir de los siguientes colectivos:

- **Territorio:** Araba, Bizkaia y Gipuzkoa.
- **Sexo:** hombre y mujer.
- **Grupos de edad:** 18-29, 30-45, 46-64 y >=65.
- **Clase social sentida:** Alta, Media y Baja
- **Recuerdo de voto en Generales 2011:** PNV/EAJ, AMAIUR, PSE-EE, PP, IU-EZKER ANITZA, UPD, Otros+Blancos, Abstención y Ns/Nc.

2 - Percepción de la situación global

2.1 - Situación económica

		TOTALES	TERRITORIO			SEXO		GRUPOS DE EDAD				CLASE SOCIAL SENTIDA		
			Araba	Bizkaia	Gipuzkoa	Hombre	Mujer	18-29	30-45	46-64	>=65	Alta	Media	Baja
¿CÓMO CALIFICARÍA LA SITUACIÓN ECONÓMICA DE EUSKADI: MUY BUENA, BUENA, MALA O MUY MALA?	Muy buena	1	0	1	1	1	1	1	0	1	0	0	1	
	Buena	19	26	14	25	21	18	27	19	15	18	27	17	
	Mala	61	54	64	59	62	60	56	66	60	60	62	60	
	Muy mala	18	19	20	14	16	20	16	14	23	19	11	15	21
	Ns/Nc	1	2	1	1	1	1	1	0	1	3	0	1	1
¿Y LA SITUACIÓN ECONÓMICA DE ESPAÑA?	Muy buena	0	1	0	0	0	0	0	0	0	0	0	0	
	Buena	2	3	2	2	2	2	3	2	1	3	11	1	2
	Mala	28	33	24	34	28	28	32	28	24	31	29	30	26
	Muy mala	68	61	72	62	68	67	64	69	74	61	59	67	69
	Ns/Nc	2	2	2	2	2	2	2	1	1	4	1	1	2
Porcentajes verticales		100	100	100	100	100	100	100	100	100	100	100	100	
n (Absolutos sin ponderar)		(2254)	(504)	(1134)	(616)	(1127)	(1127)	(466)	(685)	(641)	(462)	(66)	(1136)	(1015)

		TOTALES	RECUERDO VOTO EN GENERALES 2011								Ns/Nc
			PNV/EAJ	AMAIUR	PSE-EE	PP	IU-Ezker Anitza	UPD	Otros+ Blancos	Abstención	
¿CÓMO CALIFICARÍA LA SITUACIÓN ECONÓMICA DE EUSKADI: MUY BUENA, BUENA, MALA O MUY MALA?	Muy buena	1	0	1	1	0	0	3	1	1	1
	Buena	19	13	16	19	22	21	48	14	23	20
	Mala	61	66	65	63	58	59	46	69	57	59
	Muy mala	18	19	18	16	20	20	3	14	18	17
	Ns/Nc	1	1	0	2	0	0	0	2	1	3
¿Y LA SITUACIÓN ECONÓMICA DE ESPAÑA?	Muy buena	0	0	0	0	0	0	0	1	0	1
	Buena	2	1	0	3	4	4	0	2	3	2
	Mala	28	24	18	26	35	33	54	24	31	34
	Muy mala	68	73	80	70	61	63	46	73	64	60
	Ns/Nc	2	3	1	1	0	0	0	0	2	4
Porcentajes verticales		100	100	100	100	100	100	100	100	100	100
n (Absolutos sin ponderar)		(2254)	(433)	(310)	(317)	(94)	(49)	(16)	(134)	(542)	(359)

Los datos correspondientes a votantes de IU-Ezker Anitza y UPD han de leerse con suma cautela debido al escaso número de efectivos recogidos en tales categorías

2.2 - Situación social

		TOTALES	TERRITORIO			SEXO		GRUPOS DE EDAD				CLASE SOCIAL SENTIDA		
			Araba	Bizkaia	Gipuzkoa	Hombre	Mujer	18-29	30-45	46-64	>=65	Alta	Media	Baja
EN CUANTO A LA SITUACIÓN SOCIAL DE LA COMUNIDAD AUTÓNOMA VASCA, ¿CÓMO LA CALIFICARÍA UD.?	Muy buena	2	1	2	1	2	1	1	2	1	2	1	1	2
	Buena	48	44	42	58	50	45	55	48	45	44	51	48	47
	Mala	39	42	43	32	38	41	35	41	42	36	38	40	39
	Muy mala	8	10	10	3	8	9	7	7	9	10	3	8	8
	Ns/Nc	4	3	3	5	3	5	2	2	3	8	8	3	4
¿Y LA SITUACIÓN SOCIAL DE ESPAÑA?	Muy buena	0	0	0	0	0	0	0	1	0	1	4	0	1
	Buena	16	13	13	21	17	14	19	16	13	14	20	16	15
	Mala	41	41	37	46	40	41	41	43	40	37	36	43	38
	Muy mala	36	39	41	24	35	36	33	34	39	35	36	34	38
	Ns/Nc	8	7	8	8	7	9	6	6	7	13	5	7	9
Porcentajes verticales		100	100	100	100	100	100	100	100	100	100	100	100	100
n (Absolutos sin ponderar)		(2254)	(504)	(1134)	(616)	(1127)	(1127)	(466)	(685)	(641)	(462)	(66)	(1136)	(1015)

		TOTALES	RECUERDO VOTO EN GENERALES 2011								Ns/Nc
			PNV/EAJ	AMAIUR	PSE-EE	PP	IU-Ezker Anitza	UPD	Otros+ Blancos	Abstención	
EN CUANTO A LA SITUACIÓN SOCIAL DE LA COMUNIDAD AUTÓNOMA VASCA, ¿CÓMO LA CALIFICARÍA UD.?	Muy buena	2	0	0	2	1	5	0	1	3	2
	Buena	48	42	51	52	38	45	78	51	49	47
	Mala	39	48	37	35	43	36	22	42	37	38
	Muy mala	8	6	9	8	12	12	0	4	9	7
	Ns/Nc	4	4	3	3	5	2	0	1	2	6
¿Y LA SITUACIÓN SOCIAL DE ESPAÑA?	Muy buena	0	0	0	0	1	0	0	0	0	1
	Buena	16	11	11	20	17	10	10	20	18	16
	Mala	41	42	39	37	44	51	68	40	39	41
	Muy mala	36	41	43	34	30	39	22	34	34	31
	Ns/Nc	8	7	7	9	7	1	0	5	8	12
Porcentajes verticales		100	100	100	100	100	100	100	100	100	100
n (Absolutos sin ponderar)		(2254)	(433)	(310)	(317)	(94)	(49)	(16)	(134)	(542)	(359)

Los datos correspondientes a votantes de IU-Ezker Anitza y UPD han de leerse con suma cautela debido al escaso número de efectivos recogidos en tales categorías

2.3 - Situación política

		TOTALES	TERRITORIO			SEXO		GRUPOS DE EDAD				CLASE SOCIAL SENTIDA		
			Araba	Bizkaia	Gipuzkoa	Hombre	Mujer	18-29	30-45	46-64	>=65	Alta	Media	Baja
¿RESPECTO A LA SITUACIÓN POLÍTICA DE EUSKADI, ¿LA CALIFICARÍA DE MUY BUENA, BUENA, MALA O MUY MALA?	Muy buena	1	1	0	1	1	0	1	1	0	0	0	0	1
	Buena	31	23	31	35	33	29	29	30	35	29	39	33	29
	Mala	47	53	47	46	45	49	49	49	45	47	42	48	47
	Muy mala	13	16	16	7	15	12	12	13	15	12	9	13	14
	Ns/Nc	8	7	6	12	6	10	9	8	4	13	10	5	10
¿Y LA SITUACIÓN POLÍTICA DE ESPAÑA?	Muy buena	0	0	0	0	0	0	0	0	0	0	0	0	0
	Buena	8	5	8	8	8	7	8	7	7	8	21	9	5
	Mala	38	34	36	44	38	38	32	39	41	40	37	40	37
	Muy mala	47	54	50	39	48	46	52	48	48	40	32	47	48
	Ns/Nc	7	6	6	10	5	9	8	6	3	13	11	4	10
Porcentajes verticales		100	100	100	100	100	100	100	100	100	100	100	100	100
n (Absolutos sin ponderar)		(2254)	(504)	(1134)	(616)	(1127)	(1127)	(466)	(685)	(641)	(462)	(66)	(1136)	(1015)

		TOTALES	RECUERDO VOTO EN GENERALES 2011								Ns/Nc
			PNV/EAJ	AMAIUR	PSE-EE	PP	IU-Ezker Anitza	UPD	Otros+ Blancos	Abstención	
¿RESPECTO A LA SITUACIÓN POLÍTICA DE EUSKADI, ¿LA CALIFICARÍA DE MUY BUENA, BUENA, MALA O MUY MALA?	Muy buena	1	0	1	1	0	2	0	0	1	0
	Buena	31	29	31	40	22	42	62	27	32	27
	Mala	47	53	52	43	54	32	29	53	43	47
	Muy mala	13	13	13	12	9	15	6	18	14	15
	Ns/Nc	8	5	3	4	14	8	3	2	11	11
¿Y LA SITUACIÓN POLÍTICA DE ESPAÑA?	Muy buena	0	0	0	0	0	0	0	1	0	0
	Buena	8	4	3	6	18	11	7	6	9	8
	Mala	38	38	29	44	47	37	47	36	37	39
	Muy mala	47	53	65	45	24	48	46	55	44	42
	Ns/Nc	7	5	3	4	11	5	0	2	9	11
Porcentajes verticales		100	100	100	100	100	100	100	100	100	100
n (Absolutos sin ponderar)		(2254)	(433)	(310)	(317)	(94)	(49)	(16)	(134)	(542)	(359)

Los datos correspondientes a votantes de IU-Ezker Anitza y UPD han de leerse con suma cautela debido al escaso número de efectivos recogidos en tales categorías

2.4 - Principales problemas de la CAPV

	TOTALES	TERRITORIO			SEXO		GRUPOS DE EDAD				CLASE SOCIAL SENTIDA		
		Araba	Bizkaia	Gipuzkoa	Hombre	Mujer	18-29	30-45	46-64	>=65	Alta	Media	Baja
Problemas ligados al mercado de trabajo	80	78	81	78	79	81	74	80	86	78	76	80	80
Problemas económicos	37	33	37	38	37	38	39	39	38	32	31	41	34
Problemas ligados a la política	24	26	22	26	28	20	20	28	27	19	27	26	22
Vivienda	12	4	10	19	12	12	17	13	10	7	6	13	12
Sanidad, Osakidetza, Seguridad Social, salud	7	10	7	7	5	9	3	8	8	10	4	7	9
Educación	6	8	5	5	5	7	7	6	5	4	5	5	6
Inmigración y problemas relacionados con ella (racismo)	5	11	6	3	6	5	4	7	6	4	11	5	6
Recortes	5	8	6	2	5	5	6	4	5	5	2	6	5
Funcionamiento y cobertura de los servicios públicos, ayudas	5	11	5	3	5	5	5	5	6	4	5	4	6
Problemas y desigualdades sociales	4	4	4	4	3	5	4	4	4	3	1	4	4
Delincuencia e inseguridad ciudadana	3	4	4	2	3	4	2	4	5	2	1	4	3
Pensiones	3	3	3	3	3	4	0	1	2	11	9	2	4
Violencia, terrorismo	2	3	2	1	2	2	1	2	2	2	0	2	2
Problemas de la juventud	1	1	2	1	1	2	1	1	2	1	0	2	1
Corrupción y fraude	1	2	1	0	1	1	1	1	2	1	0	1	1
Problemas relacionados con la situación lingüística	1	2	1	1	1	1	2	1	0	1	0	1	1
Infraestructuras y transportes	1	1	1	1	0	1	1	0	1	1	4	0	1
Medio ambiente	1	0	0	1	0	1	0	1	1	0	0	0	1
Crisis de valores, egoísmo, intolerancia, falta de respeto, consumismo,...	0	0	1	1	1	0	1	1	0	0	0	1	0
Familia	0	0	0	0	0	0	0	0	0	1	0	0	0
Justicia	0	0	0	0	0	0	0	0	0	0	0	0	0
Violencia contra las mujeres	0	1	0	0	0	0	0	0	0	0	0	0	0
Drogas	0	0	0	0	0	0	0	0	0	0	0	0	0
Otros problemas	2	3	2	1	2	1	1	2	2	2	2	1	2
Ns/Nc	4	5	3	4	4	4	6	3	2	6	4	3	5
n (Absolutos sin ponderar)	(2254)	(504)	(1134)	(616)	(1127)	(1127)	(466)	(685)	(641)	(462)	(66)	(1136)	(1015)

Se ha realizado una codificación posterior de las respuestas dadas espontáneamente por las personas encuestadas

Los porcentajes no suman 100 porque se podían dar tres respuestas

	RECUERDO VOTO EN GENERALES 2011									
	TOTALES	PNV/EAJ	AMAIUR	PSE-EE	PP	IU-Ezker Anitza	UPD	Otros+ Blancos	Abstención	Ns/Nc
Problemas ligados al mercado de trabajo	80	85	76	85	76	85	81	83	79	77
Problemas económicos	37	38	46	36	38	32	36	42	35	32
Problemas ligados a la política	24	20	35	22	27	31	51	31	20	21
Vivienda	12	11	15	12	11	9	13	16	12	10
Sanidad, Osakidetza, Seguridad Social, salud	7	9	5	9	7	12	10	5	6	10
Educación	6	7	5	4	5	1	3	7	6	7
Inmigración y problemas relacionados con ella (racismo)	5	6	5	7	9	2	0	9	5	4
Recortes	5	7	4	6	3	6	13	4	4	5
Funcionamiento y cobertura de los servicios públicos, ayudas	5	4	5	8	5	8	0	5	4	5
Problemas y desigualdades sociales	4	3	5	3	4	7	25	4	3	3
Delincuencia e inseguridad ciudadana	3	4	1	2	4	4	0	4	4	4
Pensiones	3	5	1	2	12	0	0	1	1	4
Violencia, terrorismo	2	2	2	3	3	2	0	3	2	1
Problemas de la juventud	1	2	1	0	3	0	0	2	1	2
Corrupción y fraude	1	1	1	1	0	1	0	0	2	2
Problemas relacionados con la situación lingüística	1	1	1	0	2	2	3	1	1	0
Infraestructuras y transportes	1	1	1	1	0	1	0	1	1	1
Medio ambiente	1	1	0	1	1	0	0	1	1	1
Crisis de valores, egoísmo, intolerancia, falta de respeto, consumismo,...	0	0	1	0	0	2	0	2	1	0
Familia	0	0	0	0	1	0	0	0	0	0
Justicia	0	0	1	0	0	0	0	0	0	0
Violencia contra las mujeres	0	0	0	0	1	2	0	1	0	0
Drogas	0	0	0	0	0	0	0	0	0	1
Otros problemas	2	2	2	2	3	0	0	2	2	1
Ns/Nc	4	3	1	2	2	0	0	3	7	6
n (Absolutos sin ponderar)	(2254)	(433)	(310)	(317)	(94)	(49)	(16)	(134)	(542)	(359)

Se ha realizado una codificación posterior de las respuestas dadas espontáneamente por las personas encuestadas

Los porcentajes no suman 100 porque se podían dar tres respuestas

Los datos correspondientes a votantes de IU-Ezker Anitza y UPD han de leerse con suma cautela debido al escaso número de efectivos recogidos en tales categorías

3 - Situación personal

3.1 - Principales problemas personales

	TOTALES	TERRITORIO			SEXO		GRUPOS DE EDAD				CLASE SOCIAL SENTIDA		
		Araba	Bizkaia	Gipuzkoa	Hombre	Mujer	18-29	30-45	46-64	>=65	Alta	Media	Baja
Problemas ligados al mercado de trabajo	56	55	56	58	56	56	71	64	56	29	49	55	59
Problemas económicos	32	27	30	37	31	33	32	37	35	21	29	31	33
Salud, Sanidad, Osakidetza, Seguridad Social	13	13	11	15	10	15	6	11	13	22	17	13	12
Familia	9	7	10	7	8	9	4	6	12	11	8	9	9
Pensiones	8	6	10	7	8	9	0	2	6	27	14	7	9
Vivienda	8	6	5	13	8	8	15	9	5	3	5	7	8
Educación	7	12	6	5	6	7	12	8	4	2	4	8	6
Problemas ligados a la política	6	7	5	9	8	5	5	8	8	3	8	7	6
Recortes	4	5	5	3	3	5	4	4	4	7	0	5	4
Funcionamiento y cobertura de los servicios públicos, ayudas	4	7	4	2	3	4	4	5	2	3	4	3	4
Problemas y desigualdades sociales	3	2	3	3	3	2	2	3	4	2	2	3	3
Delincuencia e inseguridad ciudadana	2	3	2	1	2	2	0	2	2	2	2	2	2
Inmigración y problemas relacionados con ella (racismo)	1	3	1	1	1	1	1	2	1	1	0	1	2
Problemas de la juventud	1	1	1	1	1	1	1	1	1	1	2	1	1
Medio ambiente	1	0	1	2	1	1	0	1	1	1	0	1	1
Corrupción y fraude	1	1	1	0	1	1	0	0	1	1	0	0	1
Violencia, terrorismo	1	1	1	0	1	1	1	1	1	1	2	0	0
Infraestructuras y transportes	1	0	0	1	0	1	0	0	1	1	1	1	0
Conciliación de la vida familiar y laboral	0	1	0	0	0	1	0	1	0	0	0	1	0
Problemas relacionados con la situación lingüística	0	1	0	0	0	0	1	1	0	0	0	0	0
Justicia	0	0	0	0	0	0	0	0	1	0	0	0	0
Crisis de valores, egoísmo, intolerancia, falta de respeto, consumismo,...	0	0	0	1	0	0	1	0	0	0	0	0	0
Drogas	0	0	0	0	0	0	0	0	0	0	1	0	0
Violencia contra las mujeres	0	0	0	0	0	0	0	0	0	0	0	0	0
Otros problemas	2	4	3	1	3	2	3	1	2	3	3	2	3
Ns/Nc	12	16	13	10	13	12	7	10	13	20	21	13	11
n (Absolutos sin ponderar)	(2254)	(504)	(1134)	(616)	(1127)	(1127)	(466)	(685)	(641)	(462)	(66)	(1136)	(1015)

Se ha realizado una codificación posterior de las respuestas dadas espontáneamente por las personas encuestadas

Los porcentajes no suman 100 porque se podían dar tres respuestas

	TOTALES	RECUERDO VOTO EN GENERALES 2011								
		PNV/EAJ	AMAIUR	PSE-EE	PP	IU-Ezker Anitza	UPD	Otros+ Blancos	Abstención	Ns/Nc
Problemas ligados al mercado de trabajo	56	50	59	58	47	63	81	73	61	48
Problemas económicos	32	31	36	30	34	26	65	38	32	27
Salud, Sanidad, Osakidetza, Seguridad Social	13	12	11	15	19	12	6	10	11	14
Familia	9	12	6	9	8	20	25	8	7	8
Pensiones	8	15	4	9	21	5	0	4	4	8
Vivienda	8	5	8	8	6	8	13	13	11	4
Educación	7	9	3	5	4	11	13	5	8	7
Problemas ligados a la política	6	7	13	8	6	4	7	7	4	4
Recortes	4	6	5	4	2	4	0	4	3	5
Funcionamiento y cobertura de los servicios públicos, ayudas	4	3	3	4	6	6	3	9	3	3
Problemas y desigualdades sociales	3	3	4	2	2	5	0	4	2	4
Delincuencia e inseguridad ciudadana	2	2	1	2	4	0	0	1	1	2
Inmigración y problemas relacionados con ella (racismo)	1	2	1	2	1	0	0	1	2	1
Problemas de la juventud	1	1	1	0	2	0	0	1	1	1
Medio ambiente	1	1	1	0	1	0	0	1	1	1
Corrupción y fraude	1	1	1	0	0	1	0	1	0	1
Violencia, terrorismo	1	0	1	0	1	0	0	0	0	1
Infraestructuras y transportes	1	1	1	0	0	0	0	1	0	1
Conciliación de la vida familiar y laboral	0	0	1	1	1	1	0	1	0	0
Problemas relacionados con la situación lingüística	0	0	1	0	0	0	0	2	0	0
Justicia	0	0	1	0	0	0	0	0	0	0
Crisis de valores, egoísmo, intolerancia, falta de respeto, consumismo,...	0	0	1	0	0	0	0	0	0	0
Drogas	0	0	0	0	0	0	0	0	0	0
Violencia contra las mujeres	0	0	0	0	0	0	0	0	0	0
Otros problemas	2	3	3	2	3	8	0	2	1	3
Ns/Nc	12	12	7	13	11	14	0	7	14	17
n (Absolutos sin ponderar)	(2254)	(433)	(310)	(317)	(94)	(49)	(16)	(134)	(542)	(359)

Se ha realizado una codificación posterior de las respuestas dadas espontáneamente por las personas encuestadas

Los porcentajes no suman 100 porque se podían dar tres respuestas

Los datos correspondientes a votantes de IU-Ezker Anitza y UPD han de leerse con suma cautela debido al escaso número de efectivos recogidos en tales categorías

3.2 - Incidencia de la crisis económica en la situación personal

	TOTALES	TERRITORIO			SEXO		GRUPOS DE EDAD				CLASE SOCIAL SENTIDA		
		Araba	Bizkaia	Gipuzkoa	Hombre	Mujer	18-29	30-45	46-64	>=65	Alta	Media	Baja
RESPECTO A SU SITUACIÓN ECONÓMICA PERSONAL, DÍGAME CUÁNTO LE ESTÁ AFECTANDO LA CRISIS ECONÓMICA. UTILICE UNA ESCALA DE 0 A 10 EN LA QUE EL 0 SIGNIFICA QUE NO LE AFECTA NADA Y EL 10 QUE LE AFECTA MUCHO?	6,0	6,2	6,1	5,7	5,9	6,1	6,1	6,5	6,2	5,0	4,8	5,5	6,6
n (Absolutos sin ponderar)	(2240)	(502)	(1128)	(610)	(1117)	(1123)	(465)	(679)	(637)	(459)	(66)	(1130)	(1009)

Medias (0=no le afecta nada; 10=le afecta mucho)

	TOTALES	RECUERDO VOTO EN GENERALES 2011								
		PNV/EAJ	AMAIUR	PSE-EE	PP	IU-Ezker Anitza	UPD	Otros+ Blancos	Abstención	Ns/Nc
RESPECTO A SU SITUACIÓN ECONÓMICA PERSONAL, DÍGAME CUÁNTO LE ESTÁ AFECTANDO LA CRISIS ECONÓMICA. UTILICE UNA ESCALA DE 0 A 10 EN LA QUE EL 0 SIGNIFICA QUE NO LE AFECTA NADA Y EL 10 QUE LE AFECTA MUCHO?	6,0	5,8	6,0	6,1	5,6	5,9	3,9	6,1	6,3	5,9
n (Absolutos sin ponderar)	(2240)	(431)	(307)	(315)	(94)	(48)	(16)	(134)	(540)	(355)

Medias (0=no le afecta nada; 10=le afecta mucho)

Los datos correspondientes a votantes de IU-Ezker Anitza y UPD han de leerse con suma cautela debido al escaso número de efectivos recogidos en tales categorías

		TOTALES	TERRITORIO			SEXO		GRUPOS DE EDAD				CLASE SOCIAL SENTIDA		
			Araba	Bizkaia	Gipuzkoa	Hombre	Mujer	18-29	30-45	46-64	>=65	Alta	Media	Baja
RESPECTO A SU SITUACIÓN ECONÓMICA PERSONAL, DÍGAME CUÁNTO LE ESTÁ AFECTANDO LA CRISIS ECONÓMICA. UTILICE UNA ESCALA DE 0 A 10 EN LA QUE EL 0 SIGNIFICA QUE NO LE AFECTA NADA Y EL 10 QUE LE AFECTA MUCHO?	0-3	19	18	17	21	20	17	17	15	16	29	35	23	13
	4-6	32	32	31	33	32	32	31	29	33	36	34	36	28
	7-10	49	50	51	44	47	50	52	55	50	34	31	41	58
	Ns/Nc	1	0	1	1	1	0	0	1	1	1	0	0	1
Porcentajes verticales		100	100	100	100	100	100	100	100	100	100	100	100	100
n (Absolutos sin ponderar)		(2254)	(504)	(1134)	(616)	(1127)	(1127)	(466)	(685)	(641)	(462)	(66)	(1136)	(1015)

		TOTALES	RECUERDO VOTO EN GENERALES 2011								
			PNV/EAJ	AMAIUR	PSE-EE	PP	IU-Ezker Anitza	UPD	Otros+ Blancos	Abstención	Ns/Nc
RESPECTO A SU SITUACIÓN ECONÓMICA PERSONAL, DÍGAME CUÁNTO LE ESTÁ AFECTANDO LA CRISIS ECONÓMICA. UTILICE UNA ESCALA DE 0 A 10 EN LA QUE EL 0 SIGNIFICA QUE NO LE AFECTA NADA Y EL 10 QUE LE AFECTA MUCHO?	0-3	19	19	19	15	24	21	38	15	16	21
	4-6	32	36	31	38	31	24	46	37	31	28
	7-10	49	44	49	47	46	53	16	48	53	50
	Ns/Nc	1	1	1	1	0	2	0	0	0	1
Porcentajes verticales		100	100	100	100	100	100	100	100	100	100
n (Absolutos sin ponderar)		(2254)	(433)	(310)	(317)	(94)	(49)	(16)	(134)	(542)	(359)

Los datos correspondientes a votantes de IU-Ezker Anitza y UPD han de leerse con suma cautela debido al escaso número de efectivos recogidos en tales categorías

3.3 - Consecuencias de la crisis económica en el ámbito familiar

DÍGAME, POR FAVOR, SI UD. O ALGÚN MIEMBRO DE SU HOGAR HA VIVIDO ALGUNA DE LAS SIGUIENTES SITUACIONES EN LOS ÚLTIMOS DOS AÑOS

% DE QUIENES DICEN "SÍ"	TOTALES	TERRITORIO			SEXO		GRUPOS DE EDAD				CLASE SOCIAL SENTIDA		
		Araba	Bizkaia	Gipuzkoa	Hombre	Mujer	18-29	30-45	46-64	>=65	Alta	Media	Baja
CONGELACIÓN DE SALARIO O PENSIÓN	43	47	43	43	44	43	35	42	49	47	36	45	43
PÉRDIDA DE EMPLEO	41	43	42	37	40	42	48	48	43	19	29	35	48
RECORTES EN EL SALARIO	40	49	38	40	39	41	43	46	43	25	36	42	38
DISMINUCIÓN FORZOSA DE LA JORNADA DE TRABAJO (REDUCCIÓN DE HORAS Y/O DÍAS DE TRABAJO, REDUCCIÓN DE HORAS EXTRAORDINARIAS, ETC.)	24	22	24	26	23	25	27	29	26	12	17	25	24
n (Absolutos sin ponderar)	(2254)	(504)	(1134)	(616)	(1127)	(1127)	(466)	(685)	(641)	(462)	(66)	(1136)	(1015)

% DE QUIENES DICEN "SÍ"	TOTALES	RECUERDO VOTO EN GENERALES 2011									
		PNV/EAJ	AMAIUR	PSE-EE	PP	IU-Ezker Anitza	UPD	Otros+ Blancos	Abstención	Ns/Nc	
CONGELACIÓN DE SALARIO O PENSIÓN	43	47	52	41	42	46	58	46	37	45	
PÉRDIDA DE EMPLEO	41	34	44	44	30	40	19	47	45	39	
RECORTES EN EL SALARIO	40	35	50	39	33	41	35	50	39	39	
DISMINUCIÓN FORZOSA DE LA JORNADA DE TRABAJO (REDUCCIÓN DE HORAS Y/O DÍAS DE TRABAJO, REDUCCIÓN DE HORAS EXTRAORDINARIAS, ETC.)	24	22	31	22	21	33	29	23	24	22	
n (Absolutos sin ponderar)	(2254)	(433)	(310)	(317)	(94)	(49)	(16)	(134)	(542)	(359)	

Los datos correspondientes a votantes de IU-Ezker Anitza y UPD han de leerse con suma cautela debido al escaso número de efectivos recogidos en tales categorías

DÍGAME, POR FAVOR, SI UD. O ALGÚN MIEMBRO DE SU HOGAR HA VIVIDO ALGUNA DE LAS SIGUIENTES SITUACIONES EN LOS ÚLTIMOS DOS AÑOS:

CONGELACIÓN DE SALARIO O PENSIÓN

PÉRDIDA DE EMPLEO

RECORTES EN EL SALARIO

DISMINUCIÓN FORZOSA DE LA JORNADA DE TRABAJO (REDUCCIÓN DE HORAS Y/O DÍAS DE TRABAJO, REDUCCIÓN DE HORAS EXTRAORDINARIAS, ETC.)

	TOTALES	TERRITORIO			SEXO		GRUPOS DE EDAD				CLASE SOCIAL SENTIDA		
		Araba	Bizkaia	Gipuzkoa	Hombre	Mujer	18-29	30-45	46-64	>=65	Alta	Media	Baja
Ninguna de las situaciones	25	19	26	24	25	25	23	19	21	40	41	26	22
1 de ellas	30	31	31	29	31	29	32	30	29	31	22	28	34
2 de ellas	23	27	20	27	24	23	22	25	27	16	19	23	23
3 de ellas	14	16	14	13	14	15	15	16	16	8	14	14	14
Las 4 situaciones	7	7	8	6	6	8	8	9	8	4	4	8	7
Ns/Nc	0	0	1	0	0	1	0	1	0	1	0	1	0
Porcentajes verticales	100	100	100	100	100	100	100	100	100	100	100	100	100
n (Absolutos sin ponderar)	(2254)	(504)	(1134)	(616)	(1127)	(1127)	(466)	(685)	(641)	(462)	(66)	(1136)	(1015)

	TOTALES	RECUERDO VOTO EN GENERALES 2011									
		PNV/EAJ	AMAIUR	PSE-EE	PP	IU-Ezker Anitza	UPD	Otros+ Blancos	Abstención	Ns/Nc	
Ninguna de las situaciones	25	27	18	23	35	20	19	16	25	27	
1 de ellas	30	32	24	35	35	33	33	34	30	28	
2 de ellas	23	21	30	23	7	25	38	23	23	25	
3 de ellas	14	13	20	11	13	12	7	19	16	10	
Las 4 situaciones	7	6	8	8	9	11	3	7	5	9	
Ns/Nc	0	1	0	0	0	0	0	0	0	1	
Porcentajes verticales	100	100	100	100	100	100	100	100	100	100	
n (Absolutos sin ponderar)	(2254)	(433)	(310)	(317)	(94)	(49)	(16)	(134)	(542)	(359)	

Los datos correspondientes a votantes de IU-Ezker Anitza y UPD han de leerse con suma cautela debido al escaso número de efectivos recogidos en tales categorías

4 - Actuación de las instituciones y administraciones públicas

4.1 - Objetivos prioritarios del próximo Gobierno Vasco

	TOTALES	TERRITORIO			SEXO		GRUPOS DE EDAD				CLASE SOCIAL SENTIDA		
		Araba	Bizkaia	Gipuzkoa	Hombre	Mujer	18-29	30-45	46-64	>=65	Alta	Media	Baja
Fomentar la creación de empleo	66	62	70	61	65	67	70	67	64	63	44	67	67
Mantener las prestaciones y servicios sanitarios (Osakidetza)	61	58	62	60	58	64	49	58	64	71	56	60	62
Mantener la calidad del sistema educativo	38	42	35	42	35	42	45	41	38	29	42	41	35
Mantener las ayudas y servicios sociales	29	26	30	28	29	29	27	27	29	32	33	25	33
Desarrollar las políticas industriales ayudando a las empresas	24	30	23	24	28	20	20	24	29	23	27	26	22
Facilitar el acceso a la vivienda	16	10	16	20	16	17	25	20	12	9	20	15	19
Aprobar una política fiscal más justa	10	9	9	11	11	9	9	10	11	9	10	10	10
Eliminar las duplicidades administrativas/institucionales	7	10	6	9	9	6	4	8	9	8	6	7	7
Incrementar la seguridad ciudadana	5	5	6	3	5	5	4	5	4	6	4	6	4
Proteger el medio ambiente	4	5	3	6	5	4	5	6	4	2	6	5	4
Desarrollar las políticas de igualdad entre hombres y mujeres	4	4	4	5	4	4	4	4	4	4	7	4	4
Invertir más en infraestructuras (puertos, carreteras, red ferroviaria,...)	4	3	4	3	4	3	3	4	5	2	12	5	2
Impulsar las políticas lingüísticas	3	1	2	6	4	3	5	3	3	2	3	4	3
Fomentar las políticas culturales	3	3	2	3	4	2	2	3	3	3	0	3	2
Atender las demandas de la inmigración	3	3	2	3	3	2	5	4	2	1	6	1	4
Impulsar el desarrollo de la agricultura y la pesca	2	4	1	3	2	2	2	2	2	1	1	2	2
Fomentar el turismo	1	1	1	1	1	1	2	1	1	0	1	1	1
Otras	4	2	5	3	4	3	3	3	4	5	1	4	4
Ns/Nc	1	2	1	1	1	2	2	0	1	2	3	1	1
n (Absolutos sin ponderar)	(2254)	(504)	(1134)	(616)	(1127)	(1127)	(466)	(685)	(641)	(462)	(66)	(1136)	(1015)

Los porcentajes no suman 100 porque se pedía mencionar tres objetivos

¿Y CUÁLES CREE UD. QUE DEBERÍAN SER LOS 3 OBJETIVOS MÁS IMPORTANTES DEL PRÓXIMO GOBIERNO VASCO?

	TOTALES	RECUERDO VOTO EN GENERALES 2011								
		PNV/EAJ	AMAIUR	PSE-EE	PP	IU-Ezker Anitza	UPD	Otros+ Blancos	Abstención	Ns/Nc
Fomentar la creación de empleo	66	69	59	63	58	55	68	59	70	71
Mantener las prestaciones y servicios sanitarios (Osakidetza)	61	60	54	71	70	61	61	56	57	62
Mantener la calidad del sistema educativo	38	38	38	44	25	52	58	45	43	30
Mantener las ayudas y servicios sociales	29	30	27	25	33	29	3	27	28	33
Desarrollar las políticas industriales ayudando a las empresas	24	28	24	24	30	28	40	29	21	22
Facilitar el acceso a la vivienda	16	15	18	13	13	15	27	21	18	16
Aprobar una política fiscal más justa	10	9	15	9	10	13	10	10	9	7
Eliminar las duplicidades administrativas/institucionales	7	7	7	9	13	13	13	10	5	7
Incrementar la seguridad ciudadana	5	3	2	5	9	2	3	4	5	7
Proteger el medio ambiente	4	3	7	3	5	4	0	8	5	3
Desarrollar las políticas de igualdad entre hombres y mujeres	4	4	5	4	5	7	0	3	4	2
Invertir más en infraestructuras (puertos, carreteras, red ferroviaria,...)	4	6	5	4	5	1	3	4	2	3
Impulsar las políticas lingüísticas	3	2	11	1	3	0	0	1	3	2
Fomentar las políticas culturales	3	3	5	2	1	0	6	5	2	3
Atender las demandas de la inmigración	3	0	1	1	0	0	0	1	7	3
Impulsar el desarrollo de la agricultura y la pesca	2	2	4	0	1	0	3	3	2	2
Fomentar el turismo	1	0	0	1	3	2	3	5	2	1
Otras	4	3	6	5	4	2	0	3	3	3
Ns/Nc	1	1	1	1	1	0	0	0	1	2
n (Absolutos sin ponderar)	(2254)	(433)	(310)	(317)	(94)	(49)	(16)	(134)	(542)	(359)

Los porcentajes no suman 100 porque se pedía mencionar tres objetivos

Los datos correspondientes a votantes de IU-Ezker Anitza y UPD han de leerse con suma cautela debido al escaso número de efectivos recogidos en tales categorías

4.2 - Área de menor disposición de reducción de gasto público

	TOTALES	TERRITORIO			SEXO		GRUPOS DE EDAD				CLASE SOCIAL SENTIDA			
		Araba	Bizkaia	Gipuzkoa	Hombre	Mujer	18-29	30-45	46-64	>=65	Alta	Media	Baja	
SI LAS ADMINISTRACIONES PÚBLICAS TUVIERAN QUE REDUCIR NECESARIAMENTE EL GASTO PÚBLICO EN ALGUNA DE LAS SIGUIENTES ÁREAS, DÍGAME, POR FAVOR, EN CUÁL DE ELLAS NO ESTARÍA DISPUESTO A ADMITIR UN RECORTE EN NINGÚN CASO	Atención sanitaria	46	50	47	42	43	49	49	47	47	40	57	46	45
	Pensiones	18	20	16	18	18	18	5	9	20	39	22	17	18
	Becas para la educación	8	6	8	7	7	8	15	9	4	3	7	9	7
	Prestaciones por desempleo	12	10	11	13	13	11	13	16	12	3	5	11	13
	Servicios sociales	6	7	5	7	7	5	8	7	5	4	8	6	6
	Viviendas de Protección Oficial	3	2	2	6	4	3	6	4	2	2	0	4	3
	Otra	2	0	1	4	2	1	1	2	3	2	0	2	2
	Ninguna *	2	2	2	1	2	1	1	2	2	3	0	2	2
Ns/Nc	4	2	6	2	4	4	3	4	4	4	1	3	4	
Porcentajes verticales	100	100	100	100	100	100	100	100	100	100	100	100	100	100
n (Absolutos sin ponderar)	(2254)	(504)	(1134)	(616)	(1127)	(1127)	(466)	(685)	(641)	(462)	(66)	(1136)	(1015)	

	TOTALES	RECUERDO VOTO EN GENERALES 2011									
		PNV/EAJ	AMAIUR	PSE-EE	PP	IU-Ezker Anitza	UPD	Otros+ Blancos	Abstención	Ns/Nc	
SI LAS ADMINISTRACIONES PÚBLICAS TUVIERAN QUE REDUCIR NECESARIAMENTE EL GASTO PÚBLICO EN ALGUNA DE LAS SIGUIENTES ÁREAS, DÍGAME, POR FAVOR, EN CUÁL DE ELLAS NO ESTARÍA DISPUESTO A ADMITIR UN RECORTE EN NINGÚN CASO	Atención sanitaria	46	43	43	52	52	46	28	55	45	45
	Pensiones	18	27	11	16	25	12	13	12	12	24
	Becas para la educación	8	7	8	7	4	6	7	8	11	6
	Prestaciones por desempleo	12	10	12	11	7	26	38	8	14	8
	Servicios sociales	6	2	13	3	5	5	0	5	6	6
	Viviendas de Protección Oficial	3	3	6	2	5	0	7	4	3	2
	Otra	2	2	2	2	0	0	0	2	2	2
	Ninguna *	2	3	2	3	0	2	7	2	2	2
Ns/Nc	4	3	4	3	2	4	0	4	4	6	
Porcentajes verticales	100	100	100	100	100	100	100	100	100	100	
n (Absolutos sin ponderar)	(2254)	(433)	(310)	(317)	(94)	(49)	(16)	(134)	(542)	(359)	

Los datos correspondientes a votantes de IU-Ezker Anitza y UPD han de leerse con suma cautela debido al escaso número de efectivos recogidos en tales categorías

* Esa opción de respuesta no se leyó a los y las encuestados/as

4.3 - Opinión general sobre fiscalidad

	TOTALES	TERRITORIO			SEXO		GRUPOS DE EDAD				CLASE SOCIAL SENTIDA			
		Araba	Bizkaia	Gipuzkoa	Hombre	Mujer	18-29	30-45	46-64	>=65	Alta	Media	Baja	
DÍGAME, POR FAVOR, CON CUÁL DE LAS SIGUIENTES FRASES ESTÁ MÁS DE ACUERDO														
Se deben pagar más impuestos a cambio de mejorar la prestación de los servicios públicos	9	13	7	12	13	6	7	10	13	7	18	10	9	
Se deben mantener los impuestos actuales para mantener los mismos servicios	70	61	74	65	69	71	71	68	69	71	54	72	69	
Se deben reducir los impuestos aunque vaya en detrimento de la calidad de los servicios públicos	10	15	9	11	9	11	12	12	8	11	18	9	11	
Ns/Nc	11	11	10	12	10	12	10	11	10	12	10	9	11	
Porcentajes verticales	100	100	100	100	100	100	100	100	100	100	100	100	100	
n (Absolutos sin ponderar)	(2254)	(504)	(1134)	(616)	(1127)	(1127)	(466)	(685)	(641)	(462)	(66)	(1136)	(1015)	

	TOTALES	RECUERDO VOTO EN GENERALES 2011											
		PNV/EAJ	AMAIUR	PSE-EE	PP	IU-Ezker Anitza	UPD	Otros+ Blancos	Abstención	Ns/Nc			
DÍGAME, POR FAVOR, CON CUÁL DE LAS SIGUIENTES FRASES ESTÁ MÁS DE ACUERDO													
Se deben pagar más impuestos a cambio de mejorar la prestación de los servicios públicos	9	8	15	12	8	19	16	14	8	4			
Se deben mantener los impuestos actuales para mantener los mismos servicios	70	75	66	69	68	55	71	68	70	69			
Se deben reducir los impuestos aunque vaya en detrimento de la calidad de los servicios públicos	10	7	10	11	9	21	7	10	12	11			
Ns/Nc	11	9	9	8	15	5	6	8	10	16			
Porcentajes verticales	100	100	100	100	100	100	100	100	100	100			
n (Absolutos sin ponderar)	(2254)	(433)	(310)	(317)	(94)	(49)	(16)	(134)	(542)	(359)			

Los datos correspondientes a votantes de IU-Ezker Anitza y UPD han de leerse con suma cautela debido al escaso número de efectivos recogidos en tales categorías

4.4 - Confianza en instituciones políticas

A CONTINUACIÓN ME GUSTARÍA PREGUNTARLE ACERCA DE LA CONFIANZA QUE UD. TIENE EN CIERTAS INSTITUCIONES POLÍTICAS. UTILIZANDO UNA ESCALA DE 0 A 10, EN LA QUE 0 SIGNIFICA QUE NO TIENE NINGUNA CONFIANZA Y 10 QUE TIENE MUCHA CONFIANZA, DÍGAME, POR FAVOR, ¿CUÁNTA CONFIANZA TIENE EN...?

	TOTALES	TERRITORIO			SEXO		GRUPOS DE EDAD				CLASE SOCIAL SENTIDA		
		Araba	Bizkaia	Gipuzkoa	Hombre	Mujer	18-29	30-45	46-64	>=65	Alta	Media	Baja
EL AYUNTAMIENTO	5,4	4,9	5,6	5,3	5,4	5,5	5,5	5,4	5,4	5,6	6,1	5,6	5,2
n (Absolutos sin ponderar)	(2197)	(488)	(1116)	(593)	(1103)	(1094)	(454)	(674)	(626)	(443)	(64)	(1115)	(985)
LA DIPUTACIÓN	4,8	4,4	5,0	4,6	4,7	4,9	4,9	4,6	4,6	5,1	5,2	4,9	4,6
n (Absolutos sin ponderar)	(2058)	(465)	(1029)	(564)	(1055)	(1003)	(424)	(645)	(594)	(395)	(59)	(1054)	(915)
EL GOBIERNO VASCO	4,7	4,8	4,7	4,6	4,5	4,9	4,8	4,7	4,5	4,8	5,0	4,7	4,7
n (Absolutos sin ponderar)	(2138)	(474)	(1080)	(584)	(1084)	(1054)	(441)	(664)	(608)	(425)	(63)	(1082)	(962)
LAS JUNTAS GENERALES DE SU TERRITORIO	4,5	4,0	4,7	4,4	4,4	4,6	4,6	4,4	4,4	4,7	4,9	4,6	4,3
n (Absolutos sin ponderar)	(1791)	(392)	(900)	(499)	(951)	(840)	(367)	(568)	(523)	(333)	(54)	(926)	(784)
EL PARLAMENTO VASCO	4,4	4,5	4,5	4,4	4,3	4,6	4,5	4,4	4,3	4,7	4,8	4,6	4,3
n (Absolutos sin ponderar)	(2018)	(447)	(1024)	(547)	(1039)	(979)	(407)	(625)	(591)	(395)	(59)	(1029)	(903)
EL PARLAMENTO EUROPEO	2,8	2,8	2,8	2,8	2,7	2,9	3,2	2,5	2,6	3,0	3,7	3,0	2,5
n (Absolutos sin ponderar)	(1974)	(440)	(990)	(544)	(1046)	(928)	(418)	(620)	(576)	(360)	(59)	(1016)	(870)
LOS PARTIDOS POLÍTICOS	2,5	2,4	2,6	2,4	2,5	2,6	2,8	2,2	2,5	2,8	3,1	2,7	2,3
n (Absolutos sin ponderar)	(2110)	(463)	(1078)	(569)	(1083)	(1027)	(435)	(649)	(611)	(415)	(61)	(1076)	(943)
EL GOBIERNO CENTRAL	2,5	2,5	2,6	2,3	2,4	2,6	2,7	2,3	2,3	2,8	3,7	2,7	2,2
n (Absolutos sin ponderar)	(2107)	(462)	(1065)	(580)	(1082)	(1025)	(434)	(643)	(607)	(423)	(61)	(1073)	(943)
EL CONGRESO DE LOS DIPUTADOS	2,4	2,3	2,5	2,2	2,3	2,4	2,5	2,1	2,3	2,8	3,4	2,6	2,1
n (Absolutos sin ponderar)	(2061)	(448)	(1052)	(561)	(1064)	(997)	(432)	(633)	(599)	(397)	(60)	(1052)	(920)

Medias (0=ninguna confianza; 10=mucha confianza)

A CONTINUACIÓN ME GUSTARÍA PREGUNTARLE ACERCA DE LA CONFIANZA QUE UD. TIENE EN CIERTAS INSTITUCIONES POLÍTICAS. UTILIZANDO UNA ESCALA DE 0 A 10, EN LA QUE 0 SIGNIFICA QUE NO TIENE NINGUNA CONFIANZA Y 10 QUE TIENE MUCHA CONFIANZA, DÍGAME, POR FAVOR, ¿CUÁNTA CONFIANZA TIENE EN...?

	TOTALES	RECUERDO VOTO EN GENERALES 2011								
		PNV/EAJ	AMAIUR	PSE-EE	PP	IU-Ezker Anitza	UPD	Otros+ Blancos	Abstención	Ns/Nc
EL AYUNTAMIENTO	5,4	5,8	5,7	5,5	5,0	5,5	4,7	4,9	5,2	5,6
n (Absolutos sin ponderar)	(2197)	(429)	(307)	(312)	(93)	(47)	(16)	(133)	(525)	(335)
LA DIPUTACIÓN	4,8	5,4	4,9	4,6	4,7	4,5	4,3	4,1	4,6	4,8
n (Absolutos sin ponderar)	(2058)	(406)	(297)	(291)	(85)	(46)	(16)	(126)	(490)	(301)
EL GOBIERNO VASCO	4,7	4,8	3,8	5,4	4,4	4,9	5,9	4,2	4,8	4,9
n (Absolutos sin ponderar)	(2138)	(420)	(300)	(305)	(88)	(47)	(16)	(131)	(517)	(314)
LAS JUNTAS GENERALES DE SU TERRITORIO	4,5	5,2	4,6	4,6	4,0	4,2	3,6	3,8	4,2	4,6
n (Absolutos sin ponderar)	(1791)	(361)	(280)	(257)	(72)	(40)	(14)	(113)	(395)	(259)
EL PARLAMENTO VASCO	4,4	4,8	3,8	4,9	4,2	4,5	5,1	3,9	4,4	4,6
n (Absolutos sin ponderar)	(2018)	(404)	(293)	(289)	(85)	(44)	(15)	(128)	(471)	(289)
EL PARLAMENTO EUROPEO	2,8	2,7	2,3	3,1	3,2	2,1	3,4	2,3	2,7	3,1
n (Absolutos sin ponderar)	(1974)	(387)	(295)	(276)	(81)	(44)	(15)	(126)	(469)	(281)
LOS PARTIDOS POLÍTICOS	2,5	2,7	2,6	2,7	2,7	2,1	1,8	1,9	2,2	2,8
n (Absolutos sin ponderar)	(2110)	(414)	(304)	(299)	(88)	(44)	(16)	(131)	(509)	(305)
EL GOBIERNO CENTRAL	2,5	2,1	1,3	2,6	4,2	1,8	2,6	2,2	2,6	3,0
n (Absolutos sin ponderar)	(2107)	(417)	(302)	(301)	(86)	(47)	(16)	(130)	(502)	(306)
EL CONGRESO DE LOS DIPUTADOS	2,4	2,2	1,4	2,9	3,5	2,0	2,7	2,0	2,3	2,7
n (Absolutos sin ponderar)	(2061)	(410)	(299)	(290)	(83)	(44)	(16)	(130)	(495)	(294)

Medias (0=ninguna confianza; 10=mucha confianza)

Los datos correspondientes a votantes de IU y UPD han de leerse con suma cautela debido al escaso número de efectivos recogidos en tales categorías

4.5 - Confianza en instituciones sociales

AHORA LE VOY A MENCIONAR OTRAS INSTITUCIONES SOCIALES, PARA QUE, SIGUIENDO CON LA ESCALA DE 0 A 10, ME DIGA CUÁNTA CONFIANZA TIENE EN ELLAS. RECUERDE QUE 0 SIGNIFICA NINGUNA CONFIANZA Y 10 MUCHA CONFIANZA. ¿CUÁNTA CONFIANZA TIENE EN...?

	TOTALES	TERRITORIO			SEXO		GRUPOS DE EDAD				CLASE SOCIAL SENTIDA		
		Araba	Bizkaia	Gipuzkoa	Hombre	Mujer	18-29	30-45	46-64	>=65	Alta	Media	Baja
LAS ONGs	5,1	5,2	5,1	5,2	5,1	5,2	5,3	5,0	5,0	5,4	5,3	5,2	5,1
n (Absolutos sin ponderar)	(2127)	(473)	(1073)	(581)	(1079)	(1048)	(452)	(663)	(607)	(405)	(62)	(1084)	(952)
LOS MEDIOS DE COMUNICACIÓN	4,0	3,7	4,1	4,0	3,8	4,2	4,0	3,9	3,9	4,5	4,4	4,0	4,0
n (Absolutos sin ponderar)	(2169)	(481)	(1100)	(588)	(1102)	(1067)	(450)	(668)	(624)	(427)	(63)	(1104)	(973)
LOS JUECES	3,5	3,3	3,6	3,3	3,3	3,6	3,7	3,6	3,1	3,5	3,9	3,5	3,4
n (Absolutos sin ponderar)	(2118)	(469)	(1075)	(574)	(1083)	(1035)	(438)	(658)	(614)	(408)	(58)	(1090)	(942)
LOS SINDICATOS	3,2	3,0	3,3	3,2	3,2	3,3	4,1	3,2	3,0	2,8	3,0	3,3	3,2
n (Absolutos sin ponderar)	(2110)	(475)	(1067)	(568)	(1092)	(1018)	(438)	(656)	(617)	(399)	(62)	(1088)	(933)
LA IGLESIA	2,7	2,9	2,7	2,5	2,4	3,0	2,0	2,2	2,3	4,6	4,1	2,7	2,6
n (Absolutos sin ponderar)	(2187)	(486)	(1109)	(592)	(1100)	(1087)	(446)	(665)	(625)	(451)	(65)	(1115)	(975)
LAS ORGANIZACIONES DE EMPRESARIOS (CEOE, CONFEBASK)	2,7	2,6	2,6	2,8	2,5	2,8	3,1	2,6	2,3	3,0	3,8	2,9	2,4
n (Absolutos sin ponderar)	(1930)	(429)	(987)	(514)	(1034)	(896)	(392)	(614)	(575)	(349)	(56)	(1003)	(851)

	TOTALES	RECUERDO VOTO EN GENERALES 2011								
		PNV/EAJ	AMAIUR	PSE-EE	PP	IU-Ezker Anitza	UPD	Otros+ Blancos	Abstención	Ns/Nc
LAS ONGs	5,1	5,3	4,8	5,4	5,4	5,3	5,4	5,1	5,1	5,1
n (Absolutos sin ponderar)	(2127)	(413)	(302)	(295)	(91)	(49)	(16)	(129)	(516)	(316)
LOS MEDIOS DE COMUNICACIÓN	4,0	4,2	3,3	4,4	4,3	3,6	4,5	3,5	4,0	4,1
n (Absolutos sin ponderar)	(2169)	(421)	(308)	(305)	(93)	(49)	(16)	(134)	(525)	(318)
LOS JUECES	3,5	3,3	2,4	4,0	3,8	3,4	4,1	3,3	3,6	3,8
n (Absolutos sin ponderar)	(2118)	(411)	(304)	(300)	(88)	(46)	(15)	(131)	(509)	(314)
LOS SINDICATOS	3,2	3,1	3,7	3,4	2,0	4,0	3,3	2,7	3,3	3,1
n (Absolutos sin ponderar)	(2110)	(413)	(303)	(302)	(86)	(48)	(16)	(133)	(496)	(313)
LA IGLESIA	2,7	3,4	1,2	2,5	5,0	1,6	2,7	1,9	2,5	3,0
n (Absolutos sin ponderar)	(2187)	(428)	(306)	(309)	(92)	(48)	(16)	(132)	(522)	(334)
LAS ORGANIZACIONES DE EMPRESARIOS (CEOE, CONFEBASK)	2,7	3,0	2,1	2,7	3,2	2,1	3,4	2,4	2,7	2,8
n (Absolutos sin ponderar)	(1930)	(371)	(292)	(276)	(76)	(45)	(15)	(123)	(456)	(276)

Medias (0=ninguna confianza; 10=mucha confianza)

Los datos correspondientes a votantes de IU y UPD han de leerse con suma cautela debido al escaso número de efectivos recogidos en tales categorías

4.6 - ONGs

	TOTALES	TERRITORIO			SEXO		GRUPOS DE EDAD				CLASE SOCIAL SENTIDA		
		Araba	Bizkaia	Gipuzkoa	Hombre	Mujer	18-29	30-45	46-64	>=65	Alta	Media	Baja
MEDICOS SIN FRONTERAS	18	19	18	18	19	17	17	21	23	10	14	19	18
CARITAS	10	14	13	5	9	12	9	9	10	15	13	10	11
UNICEF	9	8	10	8	10	9	19	9	5	4	17	9	9
CRUZ ROJA	6	7	8	4	7	6	7	6	6	6	2	7	7
MEDICUS MUNDI	4	6	3	6	5	3	2	5	6	3	4	4	4
INTERMON OXFAM	2	3	3	2	3	2	2	3	3	1	0	3	2
MANOS UNIDAS	2	3	1	2	2	2	1	2	3	1	5	2	2
ACNUR	2	3	2	2	2	3	4	2	2	0	2	1	3
ALDEAS INFANTILES	1	1	1	0	1	0	1	0	1	0	0	1	1
AMNISTIA INTERNACIONAL	1	0	1	1	1	0	1	1	1	0	1	1	0
ANESVAD	1	0	2	1	2	1	1	2	2	1	0	1	1
DYA	1	0	1	0	1	1	0	0	1	1	0	1	1
GREENPEACE	1	1	2	1	2	1	2	2	1	0	0	1	1
MEDICOS DEL MUNDO	1	1	1	0	0	1	1	1	1	0	0	1	0
AYUDA EN ACCIÓN	1	0	1	1	0	1	1	1	1	0	1	1	0
SAVE THE CHILDREN	1	1	1	0	1	0	0	1	1	0	0	1	0
INTERVIDA	1	0	1	0	1	1	1	1	0	0	2	1	0
ASOC. CONTRA EL CANCER	0	0	0	0	0	0	0	0	0	1	0	0	0
FUND. VICENTE FERRER	0	0	1	0	0	1	1	0	1	1	0	1	1
ASPACE	0	1	0	0	0	0	0	0	0	0	0	0	0
Otras	5	3	5	7	5	6	7	6	5	3	12	6	4
Ns/Nc	32	27	28	41	31	33	24	27	29	52	26	31	33
Porcentajes verticales	100	100	100	100	100	100	100	100	100	100	100	100	100
n (Absolutos sin ponderar)	(2254)	(504)	(1134)	(616)	(1127)	(1127)	(466)	(685)	(641)	(462)	(66)	(1136)	(1015)

Se ha realizado una codificación posterior de las respuestas dadas espontáneamente por las personas encuestadas

	TOTALES	RECUERDO VOTO EN GENERALES 2011								
		PNV/EAJ	AMAIUR	PSE-EE	PP	IU-Ezker Anitza	UPD	Otros+ Blancos	Abstención	Ns/Nc
MEDICOS SIN FRONTERAS	18	16	21	23	15	26	29	26	16	18
CARITAS	10	10	5	9	21	11	16	6	11	12
UNICEF	9	7	12	11	6	11	7	6	11	7
CRUZ ROJA	6	6	4	9	5	9	7	5	7	7
MEDICUS MUNDI	4	6	7	3	3	4	0	7	3	2
INTERMON OXFAM	2	2	3	3	5	2	7	2	2	2
MANOS UNIDAS	2	1	1	3	4	0	0	3	2	2
ACNUR	2	1	3	2	0	5	3	3	2	1
ALDEAS INFANTILES	1	1	1	1	1	0	0	0	1	0
AMNISTIA INTERNACIONAL	1	0	3	0	0	0	0	0	1	0
¿SABRÍA CITARME EL NOMBRE DE ALGUNA ONG MÁS EN CONCRETO? ANESVAD	1	1	2	0	0	0	0	2	2	1
DYA	1	1	0	1	0	0	0	0	0	1
GREENPEACE	1	1	1	2	0	0	0	2	2	1
MEDICOS DEL MUNDO	1	1	1	1	1	2	0	0	1	1
AYUDA EN ACCIÓN	1	1	1	0	0	5	0	0	1	1
SAVE THE CHILDREN	1	0	0	1	2	0	0	1	0	0
INTERVIDA	1	1	1	0	1	2	7	1	0	0
ASOC. CONTRA EL CANCER	0	0	0	0	1	0	0	0	0	0
FUND. VICENTE FERRER	0	1	0	1	0	4	0	0	1	0
ASPACE	0	0	0	0	0	0	0	0	0	0
Otras	5	5	7	3	5	6	7	8	5	5
Ns/Nc	32	36	27	29	30	14	19	27	34	37
Porcentajes verticales	100	100	100	100	100	100	100	100	100	100
n (Absolutos sin ponderar)	(2254)	(433)	(310)	(317)	(94)	(49)	(16)	(134)	(542)	(359)

Se ha realizado una codificación posterior de las respuestas dadas espontáneamente por las personas encuestadas

Los datos correspondientes a votantes de IU-Ezker Anitza y UPD han de leerse con suma cautela debido al escaso número de efectivos recogidos en tales categorías

5 - Actitudes y valores políticos

5.1 - Interés por la política

	TOTALES	TERRITORIO			SEXO		GRUPOS DE EDAD				CLASE SOCIAL SENTIDA			
		Araba	Bizkaia	Gipuzkoa	Hombre	Mujer	18-29	30-45	46-64	>=65	Alta	Media	Baja	
EN GENERAL, ¿EN QUÉ MEDIDA ESTÁ UD. INTERESADO/A EN LA POLÍTICA?	Muy interesado/a	6	6	5	8	8	5	5	6	8	5	7	6	6
	Bastante interesado/a	24	23	24	23	24	23	26	26	23	20	28	30	17
	Poco interesado/a	36	32	37	35	35	36	35	38	34	33	34	35	36
	Nada interesado/a	34	38	33	33	32	35	33	28	34	41	31	28	39
	Ns/Nc	1	1	1	1	1	1	0	1	1	1	0	1	1
Porcentajes verticales	100	100	100	100	100	100	100	100	100	100	100	100	100	100
n (Absolutos sin ponderar)	(2254)	(504)	(1134)	(616)	(1127)	(1127)	(466)	(685)	(641)	(462)	(66)	(1136)	(1015)	

	TOTALES	RECUERDO VOTO EN GENERALES 2011									
		PNV/EAJ	AMAIUR	PSE-EE	PP	IU-Ezker Anitza	UPD	Otros+ Blancos	Abstención	Ns/Nc	
EN GENERAL, ¿EN QUÉ MEDIDA ESTÁ UD. INTERESADO/A EN LA POLÍTICA?	Muy interesado/a	6	7	15	3	1	18	0	5	5	3
	Bastante interesado/a	24	32	44	25	21	48	52	23	12	14
	Poco interesado/a	36	39	31	46	37	22	36	40	31	37
	Nada interesado/a	34	21	10	24	37	12	13	31	52	44
	Ns/Nc	1	1	0	1	3	0	0	0	0	2
Porcentajes verticales	100	100	100	100	100	100	100	100	100	100	100
n (Absolutos sin ponderar)	(2254)	(433)	(310)	(317)	(94)	(49)	(16)	(134)	(542)	(359)	

Los datos correspondientes a votantes de IU-Ezker Anitza y UPD han de leerse con suma cautela debido al escaso número de efectivos recogidos en tales categorías

5.2 - Proximidad a algún partido político

	TOTALES	TERRITORIO			SEXO		GRUPOS DE EDAD				CLASE SOCIAL SENTIDA			
		Araba	Bizkaia	Gipuzkoa	Hombre	Mujer	18-29	30-45	46-64	>=65	Alta	Media	Baja	
¿SE SIENTE PRÓXIMO/A A ALGÚN PARTIDO POLÍTICO?	Muy próximo/a	5	6	5	5	5	3	5	6	7	10	6	4	
	Bastante próximo/a	14	8	15	16	14	14	9	14	15	18	10	17	11
	Algo próximo/a	19	22	19	16	18	19	19	17	19	19	19	19	18
	Poco próximo/a	19	15	20	17	18	19	20	18	18	19	31	19	18
	Nada próximo/a	42	48	40	44	43	42	48	44	41	36	30	38	48
	Ns/Nc	1	2	1	1	1	2	1	2	1	1	0	1	2
Porcentajes verticales	100	100	100	100	100	100	100	100	100	100	100	100	100	
n (Absolutos sin ponderar)	(2254)	(504)	(1134)	(616)	(1127)	(1127)	(466)	(685)	(641)	(462)	(66)	(1136)	(1015)	

	TOTALES	RECUERDO VOTO EN GENERALES 2011									
		PNV/EAJ	AMAIUR	PSE-EE	PP	IU-Ezker Anitza	UPD	Otros+ Blancos	Abstención	Ns/Nc	
¿SE SIENTE PRÓXIMO/A A ALGÚN PARTIDO POLÍTICO?	Muy próximo/a	5	8	13	4	5	12	0	2	1	2
	Bastante próximo/a	14	25	33	13	11	16	10	3	4	9
	Algo próximo/a	19	25	24	20	19	22	3	19	12	19
	Poco próximo/a	19	20	12	28	25	20	30	20	15	19
	Nada próximo/a	42	21	18	34	39	30	58	56	67	47
	Ns/Nc	1	1	0	1	2	0	0	0	1	3
Porcentajes verticales	100	100	100	100	100	100	100	100	100	100	
n (Absolutos sin ponderar)	(2254)	(433)	(310)	(317)	(94)	(49)	(16)	(134)	(542)	(359)	

Los datos correspondientes a votantes de IU-Ezker Anitza y UPD han de leerse con suma cautela debido al escaso número de efectivos recogidos en tales categorías

5.3 - Simpatía hacia los partidos políticos

¿QUÉ GRADO DE SIMPATÍA SIENTE POR CADA UNA DE LAS SIGUIENTES OPCIONES POLÍTICAS, EN UNA ESCALA DE 0 A 10, EN LA QUE EL 0 SIGNIFICA NINGUNA SIMPATÍA Y EL 10 MUCHA SIMPATÍA?

	TOTALES	TERRITORIO			SEXO		GRUPOS DE EDAD				CLASE SOCIAL SENTIDA		
		Araba	Bizkaia	Gipuzkoa	Hombre	Mujer	18-29	30-45	46-64	>=65	Alta	Media	Baja
PNV/EAJ	4,2	3,9	4,5	3,9	4,1	4,4	3,8	4,0	4,2	5,0	4,6	4,4	4,0
n (Absolutos sin ponderar)	(2021)	(443)	(1027)	(551)	(1027)	(994)	(421)	(613)	(579)	(408)	(62)	(1046)	(884)
EH BILDU	3,4	2,8	3,3	3,7	3,5	3,3	3,9	3,5	3,4	2,5	2,6	3,5	3,2
n (Absolutos sin ponderar)	(1941)	(415)	(982)	(544)	(997)	(944)	(409)	(596)	(561)	(375)	(60)	(1015)	(841)
PSE-EE	3,3	3,3	3,4	3,0	3,2	3,3	3,1	3,2	3,4	3,4	3,5	3,3	3,3
n (Absolutos sin ponderar)	(2020)	(447)	(1020)	(553)	(1029)	(991)	(420)	(615)	(581)	(404)	(61)	(1042)	(888)
IU - EZKER ANITZA	3,0	2,7	2,9	3,1	2,9	3,0	3,2	3,2	3,0	2,3	2,4	3,1	2,9
n (Absolutos sin ponderar)	(1829)	(396)	(920)	(513)	(959)	(870)	(375)	(571)	(532)	(351)	(59)	(953)	(792)
EZKER BATUA	2,8	2,4	2,8	3,0	2,8	2,8	3,0	2,9	2,8	2,3	2,3	2,9	2,7
n (Absolutos sin ponderar)	(1829)	(384)	(932)	(513)	(958)	(871)	(388)	(568)	(533)	(340)	(59)	(948)	(798)
UPD	1,7	1,8	1,9	1,5	1,6	1,8	2,1	1,7	1,6	1,5	2,1	1,8	1,7
n (Absolutos sin ponderar)	(1790)	(386)	(899)	(505)	(945)	(845)	(367)	(556)	(525)	(342)	(59)	(938)	(768)
PP	1,6	1,9	1,8	1,3	1,7	1,6	1,5	1,4	1,4	2,4	2,7	1,7	1,5
n (Absolutos sin ponderar)	(2013)	(443)	(1017)	(553)	(1022)	(991)	(420)	(615)	(575)	(403)	(60)	(1041)	(885)

Medias (0=ninguna simpatía; 10=mucha simpatía)

¿QUÉ GRADO DE SIMPATÍA SIENTE POR CADA UNA DE LAS SIGUIENTES OPCIONES POLÍTICAS, EN UNA ESCALA DE 0 A 10, EN LA QUE EL 0 SIGNIFICA NINGUNA SIMPATÍA Y EL 10 MUCHA SIMPATÍA?

	TOTALES	RECUERDO VOTO EN GENERALES 2011								
		PNV/EAJ	AMAIUR	PSE-EE	PP	IU-Ezker Anitza	UPD	Otros+ Blancos	Abstención	Ns/Nc
PNV/EAJ	4,2	7,3	3,5	4,1	3,3	4,0	4,3	3,3	3,3	4,1
n (Absolutos sin ponderar)	(2021)	(428)	(305)	(307)	(87)	(46)	(16)	(127)	(478)	(227)
EH BILDU	3,4	3,3	7,2	1,9	,9	3,1	1,7	3,2	2,7	3,1
n (Absolutos sin ponderar)	(1941)	(405)	(307)	(294)	(80)	(45)	(16)	(127)	(460)	(207)
PSE-EE	3,3	3,1	2,1	6,2	2,8	3,8	4,5	2,8	2,7	3,4
n (Absolutos sin ponderar)	(2020)	(419)	(305)	(311)	(88)	(47)	(16)	(126)	(483)	(225)
IU - EZKER ANITZA	3,0	3,0	4,1	3,1	1,6	6,7	3,7	3,1	2,3	2,8
n (Absolutos sin ponderar)	(1829)	(378)	(294)	(269)	(74)	(46)	(16)	(124)	(432)	(196)
EZKER BATUA	2,8	2,9	3,9	2,8	1,7	5,3	2,8	2,9	2,1	2,9
n (Absolutos sin ponderar)	(1829)	(371)	(298)	(270)	(75)	(45)	(16)	(122)	(434)	(198)
UPD	1,7	1,3	,7	2,3	2,8	2,4	6,0	1,8	1,5	2,3
n (Absolutos sin ponderar)	(1790)	(368)	(286)	(269)	(77)	(43)	(16)	(120)	(422)	(189)
PP	1,6	1,0	,4	1,5	5,8	,6	2,2	1,2	1,3	2,4
n (Absolutos sin ponderar)	(2013)	(416)	(305)	(306)	(90)	(47)	(16)	(127)	(484)	(222)

Medias (0=ninguna simpatía; 10=mucha simpatía)

Los datos correspondientes a votantes de IU-Ezker Anitza y UPD han de leerse con suma cautela debido al escaso número de efectivos recogidos en tales categorías

¿QUÉ GRADO DE SIMPATÍA SIENTE POR CADA UNA DE LAS SIGUIENTES OPCIONES POLÍTICAS, EN UNA ESCALA DE 0 A 10, EN LA QUE EL 0 SIGNIFICA NINGUNA SIMPATÍA Y EL 10 MUCHA SIMPATÍA?

		TOTALES	TERRITORIO			SEXO		GRUPOS DE EDAD				CLASE SOCIAL SENTIDA		
			Araba	Bizkaia	Gipuzkoa	Hombre	Mujer	18-29	30-45	46-64	>=65	Alta	Media	Baja
PNV/EAJ	0-3	34	38	31	38	36	32	39	37	33	26	31	32	36
	4-6	35	32	37	32	37	33	35	35	37	32	33	36	34
	7-10	21	18	23	19	19	23	16	18	20	31	30	24	17
	Ns/Nc	10	13	9	11	9	12	9	10	10	12	6	7	13
EH BILDU	0-3	47	51	48	44	46	47	41	46	47	53	59	47	46
	4-6	23	18	25	23	26	21	25	24	24	20	19	24	23
	7-10	16	13	14	21	17	16	22	17	17	8	12	19	13
	Ns/Nc	13	19	13	12	11	16	13	12	12	18	9	10	17
PSE-EE	0-3	47	46	44	52	49	45	50	47	46	45	46	48	45
	4-6	32	30	35	29	32	32	30	34	33	31	32	35	30
	7-10	11	12	12	9	11	11	11	10	12	12	15	10	12
	Ns/Nc	10	12	9	10	8	12	10	10	9	12	7	8	13
IU - EZKER ANITZA	0-3	45	46	46	43	48	43	40	44	47	50	57	45	45
	4-6	30	26	30	32	31	29	32	33	31	23	23	34	26
	7-10	6	5	6	7	6	6	8	8	5	3	7	6	6
	Ns/Nc	19	23	19	17	15	22	21	16	16	24	13	15	22
EB	0-3	47	48	48	45	49	46	46	47	48	49	59	47	47
	4-6	30	23	30	32	32	27	31	31	32	24	24	33	26
	7-10	5	4	5	6	5	5	6	6	5	2	7	5	5
	Ns/Nc	18	25	17	17	14	22	17	16	16	25	10	15	21
UPD	0-3	62	58	60	66	66	57	57	63	66	59	64	64	58
	4-6	16	14	17	13	16	15	17	16	15	14	18	17	15
	7-10	3	4	3	2	2	3	4	3	2	2	7	2	3
	Ns/Nc	20	24	20	18	16	24	21	18	17	25	10	17	24
PP	0-3	71	65	69	76	72	69	73	75	73	59	61	72	71
	4-6	14	18	16	10	14	15	13	12	14	20	16	15	14
	7-10	5	5	5	4	5	4	4	3	3	9	14	6	3
	Ns/Nc	10	12	10	10	9	11	10	9	10	12	9	8	13
Porcentajes verticales		100	100	100	100	100	100	100	100	100	100	100	100	100
n (Absolutos sin ponderar)		(2254)	(504)	(1134)	(616)	(1127)	(1127)	(466)	(685)	(641)	(462)	(66)	(1136)	(1015)

¿QUÉ GRADO DE SIMPATÍA SIENTE POR CADA UNA DE LAS SIGUIENTES OPCIONES POLÍTICAS, EN UNA ESCALA DE 0 A 10, EN LA QUE EL 0 SIGNIFICA NINGUNA SIMPATÍA Y EL 10 MUCHA SIMPATÍA?

		RECUERDO VOTO EN GENERALES 2011									
		TOTALES	PNV/EAJ	AMAIUR	PSE-EE	PP	IU-Ezker Anitza	UPD	Otros+ Blancos	Abstención	Ns/Nc
PNV/EAJ	0-3	34	5	46	34	44	36	28	47	46	22
	4-6	35	27	41	50	39	50	55	40	28	32
	7-10	21	67	12	13	10	10	16	8	14	12
	Ns/Nc	10	1	1	3	7	4	0	5	11	34
EH BILDU	0-3	47	49	6	73	78	48	84	53	54	32
	4-6	23	35	23	16	8	37	13	27	23	25
	7-10	16	10	70	5	1	7	3	15	9	4
	Ns/Nc	13	6	1	7	14	7	0	5	14	39
PSE-EE	0-3	47	54	72	9	54	33	25	57	53	29
	4-6	32	36	24	44	35	55	65	34	27	31
	7-10	11	7	3	45	5	9	10	4	9	6
	Ns/Nc	10	3	1	2	6	2	0	6	10	34
IU - EZKER ANITZA	0-3	45	51	31	47	64	8	42	50	54	30
	4-6	30	33	49	34	15	29	55	36	22	26
	7-10	6	4	15	5	1	58	3	7	5	1
	Ns/Nc	19	12	5	14	19	5	0	7	20	42
EB	0-3	47	52	34	54	62	16	45	52	56	30
	4-6	30	30	49	29	18	49	55	32	21	29
	7-10	5	4	13	4	2	28	0	7	3	1
	Ns/Nc	18	14	4	13	18	6	0	9	19	41
UPD	0-3	62	73	86	60	54	61	10	70	63	34
	4-6	16	11	5	23	21	27	55	18	13	21
	7-10	3	1	1	3	9	1	36	2	3	0
	Ns/Nc	20	15	8	14	17	11	0	10	22	44
PP	0-3	71	86	96	81	21	93	58	83	76	39
	4-6	14	9	1	15	38	5	42	10	11	24
	7-10	5	1	1	1	36	0	0	1	3	2
	Ns/Nc	10	4	1	3	4	2	0	5	10	35
Porcentajes verticales		100	100	100	100	100	100	100	100	100	100
n (Absolutos sin ponderar)		(2254)	(433)	(310)	(317)	(94)	(49)	(16)	(134)	(542)	(359)

Los datos correspondientes a votantes de IU-Ezker Anitza y UPD han de leerse con suma cautela debido al escaso número de efectivos recogidos en tales categorías

5.4 - Líderes políticos: conocimiento, aprobación y valoración

AHORA ME GUSTARÍA PREGUNTARLE POR ALGUNOS LÍDERES POLÍTICOS VASCOS. DÍGAME, POR FAVOR, SI LOS CONOCE O NO Y, EN CASO DE CONOCERLOS, CÓMO LOS VALORA UTILIZANDO UNA ESCALA DE 0 A 10 DONDE EL 0 ES LA VALORACIÓN MÍNIMA Y EL 10 LA VALORACIÓN MÁXIMA

LÍDERES AUTONÓMICOS

CONOCIMIENTO (%)	TOTALES	TERRITORIO			SEXO		GRUPOS DE EDAD				CLASE SOCIAL SENTIDA		
		Araba	Bizkaia	Gipuzkoa	Hombre	Mujer	18-29	30-45	46-64	>=65	Alta	Media	Baja
PATXI LÓPEZ	97	97	97	96	97	97	94	97	99	97	96	98	96
IÑIGO URKULLU	83	76	85	81	86	79	72	83	90	83	80	86	79
ANTONIO BASAGOITI	82	76	86	79	86	79	72	83	89	85	77	85	80
LAURA MINTEGI	42	38	42	44	47	37	32	41	54	39	41	48	37
MIKEL ARANA	34	28	35	34	41	27	25	35	44	30	30	39	29
GORKA MANEIRO	24	23	25	23	30	19	14	25	32	23	30	27	20
RAQUEL MODUBAR	9	8	9	8	11	7	9	9	10	7	9	9	8
n (Absolutos sin ponderar)	(2254)	(504)	(1134)	(616)	(1127)	(1127)	(466)	(685)	(641)	(462)	(66)	(1136)	(1015)

CONOCIMIENTO (%)	TOTALES	RECUERDO VOTO EN GENERALES 2011								
		PNV/EAJ	AMAIUR	PSE-EE	PP	IU-Ezker Anitza	UPD	Otros+ Blancos	Abstención	Ns/Nc
PATXI LÓPEZ	97	99	100	99	99	96	100	97	95	93
IÑIGO URKULLU	83	94	94	85	81	89	87	85	72	77
ANTONIO BASAGOITI	82	91	96	87	84	92	68	86	69	80
LAURA MINTEGI	42	50	79	27	33	63	22	46	30	37
MIKEL ARANA	34	40	61	26	19	58	16	36	25	31
GORKA MANEIRO	24	30	47	18	23	30	13	27	13	21
RAQUEL MODUBAR	9	8	14	8	8	14	0	13	6	10
n (Absolutos sin ponderar)	(2254)	(433)	(310)	(317)	(94)	(49)	(16)	(134)	(542)	(359)

Aunque Laura Mintegi pertenece a la coalición EH Bildu, se ha marcado Amaiur como electorado propio, ya que los partidos pertenecientes a EH Bildu concurren a las Elecciones Generales dentro de la coalición Amaiur.

EB no se presentó a las Elecciones Generales de 2011, por lo que no es posible mostrar el nivel de aprobación de Raquel Modular entre su electorado.

Los datos correspondientes a votantes de IU-Ezker Anitza y UPD han de leerse con suma cautela debido al escaso número de efectivos recogidos en tales categorías

LÍDERES AUTONÓMICOS

APROBACIÓN (%)	TOTALES	TERRITORIO			SEXO		GRUPOS DE EDAD				CLASE SOCIAL SENTIDA		
		Araba	Bizkaia	Gipuzkoa	Hombre	Mujer	18-29	30-45	46-64	>=65	Alta	Media	Baja
PATXI LÓPEZ	44	47	43	43	43	44	40	42	47	45	43	43	45
IÑIGO URKULLU	39	33	41	38	40	38	29	37	42	48	46	43	35
LAURA MINTEGI	20	16	19	24	22	18	18	21	23	17	12	24	16
ANTONIO BASAGOITI	18	21	19	16	17	19	15	17	17	25	22	19	17
MIKEL ARANA	13	10	12	15	17	9	13	13	14	11	6	16	10
GORKA MANEIRO	4	4	5	4	5	4	4	4	5	6	3	6	3
RAQUEL MODUBAR	2	2	2	2	2	1	3	1	1	2	0	2	1
n (Absolutos sin ponderar)	(2254)	(504)	(1134)	(616)	(1127)	(1127)	(466)	(685)	(641)	(462)	(66)	(1136)	(1015)

APROBACIÓN (%)	TOTALES	RECUERDO VOTO EN GENERALES 2011								
		PNV/EAJ	AMAIUR	PSE-EE	PP	IU-Ezker Anitza	UPD	Otros+ Blancos	Abstención	Ns/Nc
PATXI LÓPEZ	44	34	22	83	49	54	58	34	44	42
IÑIGO URKULLU	39	79	37	41	25	40	32	30	27	32
LAURA MINTEGI	20	21	66	6	7	21	7	17	9	13
ANTONIO BASAGOITI	18	14	7	19	59	5	13	12	14	23
MIKEL ARANA	13	15	34	5	0	28	3	11	9	10
GORKA MANEIRO	4	5	5	3	6	13	3	3	2	7
RAQUEL MODUBAR	2	1	3	1	0	6	0	2	1	3
n (Absolutos sin ponderar)	(2254)	(433)	(310)	(317)	(94)	(49)	(16)	(134)	(542)	(359)

APROBACIÓN: % de personas del total de la población que asignan 5 o más puntos a cada líder político

Aunque Laura Mintegi pertenece a la coalición EH Bildu, se ha marcado Amaiur como electorado propio, ya que los partidos pertenecientes a EH Bildu concurren a las Elecciones Generales dentro de la coalición Amaiur.

EB no se presentó a las Elecciones Generales de 2011, por lo que no es posible mostrar el nivel de aprobación de Raquel Modular entre su electorado.

Los datos correspondientes a votantes de IU-Ezker Anitza y UPD han de leerse con suma cautela debido al escaso número de efectivos recogidos en tales categorías

LÍDERES AUTONÓMICOS

AHORA ME GUSTARÍA PREGUNTARLE POR ALGUNOS LÍDERES POLÍTICOS VASCOS. DÍGAME, POR FAVOR, SI LOS CONOCE O NO Y, EN CASO DE CONOCERLOS, CÓMO LOS VALORA UTILIZANDO UNA ESCALA DE 0 A 10 DONDE EL 0 ES LA VALORACIÓN MÍNIMA Y EL 10 LA VALORACIÓN MÁXIMA

VALORACIÓN	TOTALES	TERRITORIO			SEXO		GRUPOS DE EDAD				CLASE SOCIAL SENTIDA		
		Araba	Bizkaia	Gipuzkoa	Hombre	Mujer	18-29	30-45	46-64	>=65	Alta	Media	Baja
LAURA MINTEGI	4,3	3,9	4,2	4,7	4,4	4,3	5,0	4,4	4,3	3,8	3,3	4,5	4,2
n (Absolutos sin ponderar)	(860)	(181)	(430)	(249)	(483)	(377)	(139)	(255)	(305)	(161)	(26)	(491)	(334)
IÑIGO URKULLU	4,2	4,0	4,4	4,1	4,1	4,4	3,7	4,0	4,3	5,0	4,8	4,4	4,0
n (Absolutos sin ponderar)	(1690)	(369)	(863)	(458)	(906)	(784)	(305)	(521)	(516)	(348)	(50)	(898)	(719)
PATXI LÓPEZ	4,0	4,1	4,0	3,9	3,9	4,0	3,8	3,8	4,0	4,3	4,0	3,9	4,0
n (Absolutos sin ponderar)	(2030)	(459)	(1017)	(554)	(1036)	(994)	(407)	(624)	(585)	(414)	(61)	(1037)	(905)
MIKEL ARANA	3,6	3,6	3,5	3,8	3,7	3,5	4,1	3,6	3,5	3,5	2,7	3,8	3,5
n (Absolutos sin ponderar)	(693)	(142)	(349)	(202)	(429)	(264)	(105)	(214)	(254)	(120)	(19)	(394)	(270)
ANTONIO BASAGOITI	2,3	2,7	2,4	2,1	2,2	2,5	2,2	2,2	2,2	2,8	2,9	2,4	2,3
n (Absolutos sin ponderar)	(1704)	(368)	(879)	(457)	(902)	(802)	(308)	(525)	(519)	(352)	(48)	(889)	(744)
RAQUEL MODUBAR	2,2	2,7	2,1	2,4	2,4	2,0	2,8	1,8	1,6	3,2	0,5	2,5	2,1
n (Absolutos sin ponderar)	(163)	(30)	(88)	(45)	(101)	(62)	(34)	(46)	(55)	(28)	(3)	(88)	(68)
GORKA MANEIRO	2,0	2,3	2,2	1,7	1,9	2,3	2,6	1,8	1,9	2,2	2,3	2,2	1,8
n (Absolutos sin ponderar)	(494)	(109)	(248)	(137)	(316)	(178)	(59)	(149)	(191)	(95)	(18)	(281)	(187)

Medias (0=valoración mínima; 10=valoración máxima).

Cada político/a ha sido valorado únicamente por las y los ciudadanos que la/lo conocen

AHORA ME GUSTARÍA PREGUNTARLE POR ALGUNOS LÍDERES POLÍTICOS VASCOS. DÍGAME, POR FAVOR, SI LOS CONOCE O NO Y, EN CASO DE CONOCERLOS, CÓMO LOS VALORA UTILIZANDO UNA ESCALA DE 0 A 10 DONDE EL 0 ES LA VALORACIÓN MÍNIMA Y EL 10 LA VALORACIÓN MÁXIMA

VALORACIÓN	TOTALES	RECUERDO VOTO EN GENERALES 2011								
		PNV/EAJ	AMAIUR	PSE-EE	PP	IU-Ezker Anitza	UPD	Otros+ Blancos	Abstención	Ns/Nc
LAURA MINTEGI	4,3	4,0	6,7	2,4	2,2	3,5	3,9	3,6	3,4	3,7
n (Absolutos sin ponderar)	(860)	(199)	(231)	(80)	(29)	(28)	(4)	(54)	(140)	(95)
IÑIGO URKULLU	4,2	6,6	3,6	4,1	3,3	4,0	3,5	3,6	3,4	4,3
n (Absolutos sin ponderar)	(1690)	(392)	(279)	(249)	(68)	(42)	(13)	(100)	(351)	(196)
PATXI LÓPEZ	4,0	3,5	2,5	6,1	4,3	4,3	5,0	3,4	3,9	4,3
n (Absolutos sin ponderar)	(2030)	(416)	(304)	(307)	(85)	(46)	(16)	(121)	(478)	(257)
MIKEL ARANA	3,6	3,8	4,4	2,8	1,0	4,6	2,3	3,4	3,2	3,8
n (Absolutos sin ponderar)	(693)	(160)	(180)	(76)	(16)	(27)	(4)	(36)	(122)	(72)
ANTONIO BASAGOITI	2,3	1,9	1,1	2,5	5,8	1,5	2,7	2,0	2,1	3,1
n (Absolutos sin ponderar)	(1704)	(379)	(289)	(261)	(71)	(43)	(12)	(105)	(341)	(203)
RAQUEL MODUBAR	2,2	2,5	2,4	2,1	1,1	3,8	1,9	-	1,6	2,9
n (Absolutos sin ponderar)	(163)	(29)	(36)	(21)	(5)	(7)	(15)	(0)	(28)	(22)
GORKA MANEIRO	2,0	2,0	1,2	2,2	2,7	3,7	4,2	2,3	2,0	3,1
n (Absolutos sin ponderar)	(494)	(118)	(138)	(56)	(18)	(15)	(3)	(31)	(65)	(50)

Medias (0=Valoración mínima; 10=Valoración máxima).

Cada político/a ha sido valorado únicamente por las y los ciudadanos que la/lo conocen

Aunque Laura Mintegi pertenece a la coalición EH Bildu, se ha marcado Amaiur como electorado propio, ya que los partidos pertenecientes a EH Bildu concurren a las Elecciones Generales dentro de la coalición Amaiur.

EB no se presentó a las Elecciones Generales de 2011, por lo que no es posible mostrar el nivel de aprobación de Raquel Modular entre su electorado.

Los datos correspondientes a votantes de IU-Ezker Anitza y UPD han de leerse con suma cautela debido al escaso número de efectivos recogidos en tales categorías

AHORA ME GUSTARÍA PREGUNTARLE POR ALGUNOS LÍDERES POLÍTICOS VASCOS. DÍGAME, POR FAVOR, SI LOS CONOCE O NO Y, EN CASO DE CONOCERLOS, CÓMO LOS VALORA UTILIZANDO UNA ESCALA DE 0 A 10 DONDE EL 0 ES LA VALORACIÓN MÍNIMA Y EL 10 LA VALORACIÓN MÁXIMA

VALORACIÓN	TOTALES	TERRITORIO			SEXO		GRUPOS DE EDAD				CLASE SOCIAL SENTIDA			
		Araba	Bizkaia	Gipuzkoa	Hombre	Mujer	18-29	30-45	46-64	>=65	Alta	Media	Baja	
LAURA MINTEGI	0-3	14	15	15	12	16	13	9	14	19	15	17	16	12
	4-6	15	13	14	18	17	13	13	14	18	14	14	18	12
	7-10	9	6	9	10	10	7	8	9	10	7	3	10	7
	Ns/Nc	4	4	5	4	5	4	2	4	7	3	7	4	5
	No la conoce	58	62	58	56	53	63	68	59	46	61	59	52	63
IÑIGO URKULLU	0-3	27	29	27	27	31	24	27	31	29	21	22	27	28
	4-6	34	33	34	35	36	33	31	35	38	31	31	37	31
	7-10	13	10	15	11	13	13	7	10	14	22	20	15	11
	Ns/Nc	8	4	10	7	7	10	7	7	10	10	7	7	10
	No lo conoce	17	24	15	19	14	21	28	17	10	17	20	14	21
PATXI LÓPEZ	0-3	36	36	36	37	38	34	36	40	36	32	30	37	35
	4-6	38	38	38	39	38	39	35	38	40	40	42	40	37
	7-10	15	17	15	14	15	15	15	13	15	18	18	14	16
	Ns/Nc	7	6	8	6	6	8	7	6	7	8	5	6	8
	No lo conoce	3	3	3	4	3	3	6	3	1	3	4	2	4
MIKEL ARANA	0-3	13	11	14	13	16	10	7	14	18	11	17	14	11
	4-6	15	15	14	17	19	11	14	15	17	14	8	19	12
	7-10	2	1	2	2	3	1	2	2	3	1	0	2	2
	Ns/Nc	4	2	5	3	3	4	3	4	5	3	5	3	4
	No lo conoce	66	72	65	66	59	73	75	65	56	70	70	61	71
ANTONIO BASAGOITI	0-3	51	45	52	52	56	46	46	53	57	45	42	54	49
	4-6	19	21	19	17	19	19	17	19	19	22	23	19	19
	7-10	5	5	6	3	4	6	4	4	4	9	6	5	5
	Ns/Nc	7	4	9	7	6	9	6	7	9	9	6	7	8
	No lo conoce	18	24	14	21	14	21	28	17	11	15	23	15	20
RAQUEL MODUBAR	0-3	5	4	5	5	6	4	4	5	6	3	4	5	5
	4-6	2	2	2	2	3	1	3	1	2	3	0	3	2
	7-10	0	0	0	0	0	0	0	0	0	0	0	0	0
	Ns/Nc	2	2	2	1	2	2	2	2	2	0	6	1	2
	No la conoce	91	92	91	92	89	93	91	91	90	93	91	91	92
GORKA MANEIRO	0-3	15	13	15	16	21	10	7	16	22	14	14	17	13
	4-6	6	7	6	5	6	5	4	5	7	6	10	7	4
	7-10	1	0	1	0	1	0	1	0	1	1	0	1	1
	Ns/Nc	3	2	3	2	2	3	2	3	3	2	7	2	3
	No lo conoce	76	77	75	77	70	81	86	75	68	77	70	73	80
Porcentajes verticales	100	100	100	100	100	100	100	100	100	100	100	100	100	
n (Absolutos sin ponderar)	(2254)	(504)	(1134)	(616)	(1127)	(1127)	(466)	(685)	(641)	(462)	(66)	(1136)	(1015)	

Cada político/a ha sido valorado únicamente por las y los ciudadanos que la/lo conocen

AHORA ME GUSTARÍA PREGUNTARLE POR ALGUNOS LÍDERES POLÍTICOS VASCOS. DÍGAME, POR FAVOR, SI LOS CONOCE O NO Y, EN CASO DE CONOCERLOS, CÓMO LOS VALORA UTILIZANDO UNA ESCALA DE 0 A 10 DONDE EL 0 ES LA VALORACIÓN MÍNIMA Y EL 10 LA VALORACIÓN MÁXIMA

VALORACIÓN	TOTALES	RECUERDO VOTO EN GENERALES 2011									
		PNV/EAJ	AMAIUR	PSE-EE	PP	IU-Ezker Anitza	UPD	Otros+ Blancos	Abstención	Ns/Nc	
LAURA MINTEGI	0-3	14	17	7	18	23	32	6	19	13	11
	4-6	15	23	28	8	6	26	10	17	9	15
	7-10	9	6	41	0	3	0	0	4	4	2
	Ns/Nc	4	4	4	1	2	6	7	5	4	10
	No la conoce	58	50	21	73	67	37	78	54	70	63
IÑIGO URKULLU	0-3	27	7	43	26	42	35	39	29	31	16
	4-6	34	34	41	45	26	44	42	42	28	32
	7-10	13	50	6	7	4	8	7	2	6	7
	Ns/Nc	8	3	3	7	8	2	0	11	7	22
	No lo conoce	17	6	6	15	19	11	13	15	28	23
PATXI LÓPEZ	0-3	36	45	65	7	33	27	16	43	39	21
	4-6	38	43	29	48	37	55	71	45	32	42
	7-10	15	8	5	42	19	14	13	2	17	9
	Ns/Nc	7	3	2	2	10	0	0	7	6	21
	No lo conoce	3	1	0	1	1	4	0	3	5	7
MIKEL ARANA	0-3	13	14	15	14	17	18	10	16	12	8
	4-6	15	20	36	10	1	28	6	11	10	12
	7-10	2	2	7	0	0	9	0	1	1	1
	Ns/Nc	4	3	2	2	1	2	0	8	3	10
	No lo conoce	66	60	39	74	81	42	84	64	75	69
ANTONIO BASAGOITI	0-3	51	67	82	56	15	79	36	60	44	31
	4-6	19	18	10	24	29	11	26	16	17	23
	7-10	5	3	1	3	32	0	0	2	3	3
	Ns/Nc	7	3	2	5	8	2	7	9	6	22
	No lo conoce	18	9	4	13	16	8	32	14	31	20
RAQUEL MODUBAR	0-3	5	4	7	5	6	8	0	9	4	3
	4-6	2	2	4	2	0	4	0	1	1	3
	7-10	0	0	0	0	0	2	0	1	0	0
	Ns/Nc	2	1	2	1	3	0	0	2	1	3
	No la conoce	91	92	86	92	92	86	100	87	94	90
GORKA MANEIRO	0-3	15	20	37	12	10	14	0	18	9	8
	4-6	6	7	7	5	10	12	13	5	2	7
	7-10	1	0	1	1	0	2	0	0	1	1
	Ns/Nc	3	3	2	1	4	1	0	4	1	6
	No lo conoce	76	70	53	82	77	70	87	73	87	79
Porcentajes verticales	100	100	100	100	100	100	100	100	100	100	
n (Absolutos sin ponderar)	(2254)	(433)	(310)	(317)	(94)	(49)	(16)	(134)	(542)	(359)	

Cada político/a ha sido valorado únicamente por las y los ciudadanos que la/lo conocen.

Los datos correspondientes a votantes de IU-Ezker Anitza y UPD han de leerse con suma cautela debido al escaso número de efectivos recogidos en tales categorías

DIPUTADOS GENERALES (datos para cada Territorio Histórico)

CONOCIMIENTO (%)	TOTALES	SEXO		GRUPOS DE EDAD				CLASE SOCIAL SENTIDA		
		Hombre	Mujer	18-29	30-45	46-64	>=65	Alta	Media	Baja
JOSÉ LUIS BILBAO (Bizkaia)	52	58	45	40	52	64	48	57	55	48
n (Absolutos sin ponderar)	(1134)	(567)	(567)	(240)	(345)	(316)	(233)	(35)	(577)	(510)
MARTIN GARITANO (Gipuzkoa)	51	59	43	38	48	71	39	35	56	46
n (Absolutos sin ponderar)	(616)	(308)	(308)	(121)	(190)	(179)	(126)	(14)	(330)	(261)
JAVIER DE ANDRÉS (Araba)	43	53	34	24	44	55	44	60	44	41
n (Absolutos sin ponderar)	(504)	(252)	(252)	(105)	(150)	(146)	(103)	(17)	(229)	(244)

CONOCIMIENTO (%)	TOTALES	RECUERDO VOTO EN GENERALES 2011								
		PNV/EAJ	AMAIUR	PSE-EE	PP	IU-Ezker Anitza	UPD	Otros+ Blancos	Abstención	Ns/Nc
JOSÉ LUIS BILBAO (Bizkaia)	52	70	70	51	41	73	63	53	37	47
n (Absolutos sin ponderar)	(1134)	(258)	(120)	(166)	(39)	(26)	(8)	(58)	(263)	(196)
MARTIN GARITANO (Gipuzkoa)	51	59	78	38	36	60	100	58	42	
n (Absolutos sin ponderar)	(616)	(97)	(134)	(69)	(25)	(10)	(1)	(40)	(166)	
JAVIER DE ANDRÉS (Araba)	43	60	63	46	37	54	43	47	36	32
n (Absolutos sin ponderar)	(504)	(78)	(56)	(82)	(30)	(13)	(7)	(36)	(113)	(89)

Aunque Martín Garitano pertenece a la coalición Bildu, se ha marcado Amaieur como electorado propio, ya que los partidos pertenecientes a Bildu concurrieron a las Elecciones Generales dentro de la coalición Amaieur.

Los datos correspondientes a votantes de IU-Ezker Anitza y UPD han de leerse con suma cautela debido al escaso número de efectivos recogidos en tales categorías

DIPUTADOS GENERALES (datos para cada Territorio Histórico)

APROBACIÓN (%)	TOTALES	SEXO		GRUPOS DE EDAD				CLASE SOCIAL SENTIDA		
		Hombre	Mujer	18-29	30-45	46-64	>=65	Alta	Media	Baja
JOSÉ LUIS BILBAO (Bizkaia)	24	27	21	18	20	30	30	25	28	20
n (Absolutos sin ponderar)	(1134)	(567)	(567)	(240)	(345)	(316)	(233)	(35)	(577)	(510)
MARTIN GARITANO (Gipuzkoa)	22	25	18	21	23	25	16	14	25	17
n (Absolutos sin ponderar)	(616)	(308)	(308)	(121)	(190)	(179)	(126)	(14)	(330)	(261)
JAVIER DE ANDRÉS (Araba)	11	14	8	7	8	15	12	16	11	10
n (Absolutos sin ponderar)	(504)	(252)	(252)	(105)	(150)	(146)	(103)	(17)	(229)	(244)

APROBACIÓN (%)	TOTALES	RECUERDO VOTO EN GENERALES 2011								
		PNV/EAJ	AMAIUR	PSE-EE	PP	IU-Ezker Anitza	UPD	Otros+ Blancos	Abstención	Ns/Nc
JOSÉ LUIS BILBAO (Bizkaia)	24	52	27	17	18	23	38	12	13	20
n (Absolutos sin ponderar)	(1134)	(258)	(120)	(166)	(39)	(26)	(8)	(58)	(263)	(196)
MARTIN GARITANO (Gipuzkoa)	22	21	57	9	0	20	0	10	12	12
n (Absolutos sin ponderar)	(616)	(97)	(134)	(69)	(25)	(10)	(1)	(40)	(166)	(74)
JAVIER DE ANDRÉS (Araba)	11	17	11	12	20	8	29	0	7	7
n (Absolutos sin ponderar)	(504)	(78)	(56)	(82)	(30)	(13)	(7)	(36)	(113)	(89)

APROBACIÓN: % de personas del total de la población que asignan 5 o más puntos a cada líder político

Aunque Martín Garitano pertenece a la coalición Bildu, se ha marcado Amaiur como electorado propio, ya que los partidos pertenecientes a Bildu concurrieron a las Elecciones Generales dentro de la coalición Amaiur.

Los datos correspondientes a votantes de IU-Ezker Anitza y UPD han de leerse con suma cautela debido al escaso número de efectivos recogidos en tales categorías

DIPUTADOS GENERALES (datos para cada Territorio Histórico)

VALORACIÓN	TOTALES	SEXO		GRUPOS DE EDAD				CLASE SOCIAL SENTIDA		
		Hombre	Mujer	18-29	30-45	46-64	>=65	Alta	Media	Baja
JOSÉ LUIS BILBAO (Bizkaia)	4,3	4,2	4,5	4,1	3,8	4,3	5,4	4,8	4,4	4,1
n (Absolutos sin ponderar)	(537)	(309)	(228)	(85)	(151)	(190)	(111)	(18)	(291)	(223)
MARTIN GARITANO (Gipuzkoa)	4,0	4,1	4,0	5,2	4,1	3,8	3,6	3,8	4,1	4,0
n (Absolutos sin ponderar)	(296)	(176)	(120)	(41)	(89)	(115)	(51)	(6)	(177)	(109)
JAVIER DE ANDRÉS (Araba)	2,7	2,6	2,8	2,9	2,2	2,9	2,8	2,9	2,7	2,6
n (Absolutos sin ponderar)	(210)	(129)	(81)	(25)	(69)	(75)	(41)	(10)	(95)	(101)

VALORACIÓN	TOTALES	RECUERDO VOTO EN GENERALES 2011								
		PNV/EAJ	AMAIUR	PSE-EE	PP	IU-Ezker Anitza	UPD	Otros+ Blancos	Abstención	Ns/Nc
JOSÉ LUIS BILBAO (Bizkaia)	4,3	6,1	3,7	3,6	3,9	3,6	5,2	3,2	3,4	4,0
n (Absolutos sin ponderar)	(537)	(171)	(81)	(77)	(12)	(19)	(5)	(23)	(83)	(66)
MARTIN GARITANO (Gipuzkoa)	4,0	3,4	6,0	2,5	,8	4,0	,0	3,4	3,2	4,2
n (Absolutos sin ponderar)	(296)	(54)	(102)	(25)	(9)	(5)	(1)	(21)	(61)	(18)
JAVIER DE ANDRÉS (Araba)	2,7	3,1	1,8	2,8	4,4	1,4	4,3	1,6	2,1	2,8
n (Absolutos sin ponderar)	(210)	(44)	(33)	(37)	(11)	(7)	(3)	(15)	(36)	(24)

Medias (0=valoración mínima; 10=valoración máxima)

Cada político ha sido valorado únicamente por las y los ciudadanos que lo conocen

Aunque Martín Garitano pertenece a la coalición Bildu, se ha marcado Amaiur como electorado propio, ya que los partidos pertenecientes a Bildu concurren a las Elecciones Generales dentro de la coalición Amaiur.

Los datos correspondientes a votantes de IU-Ezker Anitza y UPD han de leerse con suma cautela debido al escaso número de efectivos recogidos en tales categorías

AHORA ME GUSTARÍA PREGUNTARLE POR ALGUNOS LÍDERES POLÍTICOS VASCOS. DÍGAME, POR FAVOR, SI LOS CONOCE O NO Y, EN CASO DE CONOCERLOS, CÓMO LOS VALORA UTILIZANDO UNA ESCALA DE 0 A 10 DONDE EL 0 ES LA VALORACIÓN MÍNIMA Y EL 10 LA VALORACIÓN MÁXIMA

VALORACIÓN	TOTALES	SEXO		GRUPOS DE EDAD				CLASE SOCIAL SENTIDA			
		Hombre	Mujer	18-29	30-45	46-64	>=65	Alta	Media	Baja	
JOSÉ LUIS BILBAO (Bizkaia)	0-3	16	19	13	13	20	20	9	13	17	16
	4-6	21	25	17	15	20	27	21	21	24	17
	7-10	9	9	8	6	5	11	14	16	9	8
	Ns/Nc	6	6	7	5	7	7	4	7	6	7
	No lo conoce	48	42	55	60	48	36	52	43	45	52
n (Absolutos sin ponderar)	(1134)	(567)	(567)	(240)	(345)	(316)	(233)	(35)	(577)	(510)	
MARTIN GARITANO (Gipuzkoa)	0-3	20	24	17	7	19	33	18	22	23	17
	4-6	17	20	14	17	18	20	13	6	20	16
	7-10	9	11	7	8	10	12	5	7	10	8
	Ns/Nc	4	3	5	6	2	5	3	0	3	5
	No lo conoce	49	41	57	62	52	29	61	65	44	54
n (Absolutos sin ponderar)	(616)	(308)	(308)	(121)	(190)	(179)	(126)	(14)	(330)	(261)	
JAVIER DE ANDRÉS (Araba)	0-3	24	31	17	12	29	30	22	35	24	24
	4-6	14	17	12	10	12	17	18	25	14	14
	7-10	1	1	1	0	0	3	0	0	1	1
	Ns/Nc	4	4	4	2	3	5	4	0	5	3
	No lo conoce	57	47	66	76	56	45	56	40	56	59
n (Absolutos sin ponderar)	(504)	(252)	(252)	(105)	(150)	(146)	(103)	(17)	(229)	(244)	
Porcentajes verticales	100	100	100	100	100	100	100	100	100	100	

Cada político/a ha sido valorado únicamente por las y los ciudadanos que lo conocen.

AHORA ME GUSTARÍA PREGUNTARLE POR ALGUNOS LÍDERES POLÍTICOS VASCOS. DÍGAME, POR FAVOR, SI LOS CONOCE O NO Y, EN CASO DE CONOCERLOS, CÓMO LOS VALORA UTILIZANDO UNA ESCALA DE 0 A 10 DONDE EL 0 ES LA VALORACIÓN MÍNIMA Y EL 10 LA VALORACIÓN MÁXIMA

VALORACIÓN	TOTALES	RECUERDO VOTO EN GENERALES 2011									
		PNV/EAJ	AMAIUR	PSE-EE	PP	IU-Ezker Anitza	UPD	Otros+ Blancos	Abstención	Ns/Nc	
JOSÉ LUIS BILBAO (Bizkaia)	0-3	16	10	28	19	10	35	13	21	17	12
	4-6	21	25	35	24	18	38	38	19	10	21
	7-10	9	32	4	4	3	0	13	0	5	2
	Ns/Nc	6	3	2	4	10	0	0	14	5	13
	No lo conoce	48	30	30	49	59	27	38	47	63	53
n (Absolutos sin ponderar)	(1134)	(258)	(120)	(166)	(39)	(26)	(8)	(58)	(263)	(196)	
MARTIN GARITANO (Gipuzkoa)	0-3	20	30	13	23	36	20	100	28	19	8
	4-6	17	24	28	12	0	30	0	20	15	13
	7-10	9	2	36	1	0	0	0	5	2	1
	Ns/Nc	4	3	1	1	0	10	0	5	5	11
	No lo conoce	49	41	22	62	64	40	0	43	58	67
n (Absolutos sin ponderar)	(616)	(97)	(134)	(69)	(25)	(10)	(1)	(40)	(166)	(74)	
JAVIER DE ANDRÉS (Araba)	0-3	24	32	39	28	13	46	14	33	23	14
	4-6	14	24	20	16	17	8	29	8	9	11
	7-10	1	0	0	1	7	0	0	0	0	0
	Ns/Nc	4	4	4	1	0	0	0	6	4	7
	No lo conoce	57	40	38	54	63	46	57	53	64	68
n (Absolutos sin ponderar)	(504)	(78)	(56)	(82)	(30)	(13)	(7)	(36)	(113)	(89)	
Porcentajes verticales	100	100	100	100	100	100	100	100	100	100	

Cada político/a ha sido valorado únicamente por las y los ciudadanos que lo conocen.

Aunque Martín Garitano pertenece a la coalición Bildu, se ha marcado Amaiur como electorado propio, ya que los partidos pertenecientes a Bildu concurrieron a las Elecciones Generales dentro de la coalición Amaiur.

Los datos correspondientes a votantes de IU-Ezker Anitza y UPD han de leerse con suma cautela debido al escaso número de efectivos recogidos en tales categorías

5.5 - Modelo de organización del estado

	TOTALES	TERRITORIO			SEXO		GRUPOS DE EDAD				CLASE SOCIAL SENTIDA		
		Araba	Bizkaia	Gipuzkoa	Hombre	Mujer	18-29	30-45	46-64	>=65	Alta	Media	Baja
A CONTINUACIÓN, LE VOY A PRESENTAR ALGUNAS FÓRMULAS ALTERNATIVAS DE ORGANIZACIÓN DEL ESTADO EN ESPAÑA. DÍGAME, POR FAVOR, CON CUAL ESTÁ UD. MÁS DE ACUERDO													
Un Estado centralizado sin autonomías	4	6	3	4	4	4	3	3	3	6	15	3	4
Un Estado en el que las Comunidades Autónomas tengan menos autonomía que ahora	3	4	3	1	3	2	4	2	2	3	8	4	1
Un Estado autonómico como el actual	32	35	35	25	31	33	29	29	32	40	24	31	34
Un Estado en el que las Comunidades Autónomas tengan más autonomía que ahora	25	23	24	25	24	25	25	24	28	21	28	26	23
Un estado en el que las Comunidades Autónomas puedan optar por la independencia	27	20	24	35	30	25	30	33	28	15	16	30	25
Ns/Nc	10	12	9	9	7	12	9	9	7	16	9	6	12
Porcentajes verticales	100	100	100	100	100	100	100	100	100	100	100	100	100
n (Absolutos sin ponderar)	(2254)	(504)	(1134)	(616)	(1127)	(1127)	(466)	(685)	(641)	(462)	(66)	(1136)	(1015)

	TOTALES	RECUERDO VOTO EN GENERALES 2011								
		PNV/EAJ	AMAIUR	PSE-EE	PP	IU-Ezker Anitza	UPD	Otros+ Blancos	Abstención	Ns/Nc
A CONTINUACIÓN, LE VOY A PRESENTAR ALGUNAS FÓRMULAS ALTERNATIVAS DE ORGANIZACIÓN DEL ESTADO EN ESPAÑA. DÍGAME, POR FAVOR, CON CUAL ESTÁ UD. MÁS DE ACUERDO										
Un Estado centralizado sin autonomías	4	1	0	6	12	8	3	1	4	3
Un Estado en el que las Comunidades Autónomas tengan menos autonomía que ahora	3	1	0	4	11	2	10	5	2	2
Un Estado autonómico como el actual	32	19	2	56	52	24	51	30	35	39
Un Estado en el que las Comunidades Autónomas tengan más autonomía que ahora	25	43	13	23	11	53	20	32	24	22
Un estado en el que las Comunidades Autónomas puedan optar por la independencia	27	30	81	4	2	8	13	28	24	14
Ns/Nc	10	7	3	6	12	5	3	5	11	20
Porcentajes verticales	100	100	100	100	100	100	100	100	100	100
n (Absolutos sin ponderar)	(2254)	(433)	(310)	(317)	(94)	(49)	(16)	(134)	(542)	(359)

Los datos correspondientes a votantes de IU-Ezker Anitza y UPD han de leerse con suma cautela debido al escaso número de efectivos recogidos en tales categorías

5.6 - Libertad para hablar de política

	TOTALES	TERRITORIO			SEXO		GRUPOS DE EDAD				CLASE SOCIAL SENTIDA			
		Araba	Bizkaia	Gipuzkoa	Hombre	Mujer	18-29	30-45	46-64	>=65	Alta	Media	Baja	
¿SE SIENTE UD. LIBRE PARA HABLAR DE POLÍTICA?	Sí, con todo el mundo	47	49	45	50	53	41	45	54	50	37	37	49	46
	Sólo con ciertas personas	36	28	38	37	32	41	39	32	36	40	43	38	34
	No, con casi nadie	13	19	14	10	11	15	11	11	12	21	19	10	16
	Ns/Nc	3	5	3	3	4	3	4	4	3	3	2	3	4
Porcentajes verticales	100	100	100	100	100	100	100	100	100	100	100	100	100	100
n (Absolutos sin ponderar)	(2254)	(504)	(1134)	(616)	(1127)	(1127)	(466)	(685)	(641)	(462)	(66)	(1136)	(1015)	

	TOTALES	RECUERDO VOTO EN GENERALES 2011									Ns/Nc
		PNV/EAJ	AMAIUR	PSE-EE	PP	IU-Ezker Anitza	UPD	Otros+ Blancos	Abstención		
¿SE SIENTE UD. LIBRE PARA HABLAR DE POLÍTICA?	Sí, con todo el mundo	47	53	61	41	28	68	29	55	49	37
	Sólo con ciertas personas	36	37	34	43	52	28	52	34	28	39
	No, con casi nadie	13	8	4	14	17	4	16	11	19	14
	Ns/Nc	3	1	1	2	2	0	3	1	3	9
Porcentajes verticales	100	100	100	100	100	100	100	100	100	100	100
n (Absolutos sin ponderar)	(2254)	(433)	(310)	(317)	(94)	(49)	(16)	(134)	(542)	(359)	

Los datos correspondientes a votantes de IU-Ezker Anitza y UPD han de leerse con suma cautela debido al escaso número de efectivos recogidos en tales categorías

5.7 - Definición ideológica

	TOTALES	TERRITORIO			SEXO		GRUPOS DE EDAD				CLASE SOCIAL SENTIDA		
		Araba	Bizkaia	Gipuzkoa	Hombre	Mujer	18-29	30-45	46-64	>=65	Alta	Media	Baja
¿CÓMO SE DEFINIRÍA EN POLÍTICA SEGÚN LA SIGUIENTE CLASIFICACIÓN?	Nacionalista vasco/a o abertzale	26	16	27	28	24	22	25	27	29	21	29	23
	Socialista	16	12	16	15	14	14	15	18	14	12	14	18
	Liberal	15	17	12	19	14	16	23	16	13	8	14	16
	Ecologista	15	14	10	22	16	13	19	16	14	8	9	15
	Apolítico/a *	12	15	13	8	12	11	14	13	13	6	19	12
	Progresista	10	11	7	14	11	9	11	11	13	4	11	9
	Conservador/a	9	11	7	11	8	9	6	8	6	16	20	8
	Socialdemócrata	8	11	7	8	9	6	6	7	10	8	11	10
	Demócrata cristiano/a	6	8	6	6	6	7	2	6	4	13	4	7
	Feminista	5	5	4	7	0	10	7	6	4	2	4	5
	Comunista	4	3	3	4	5	2	4	5	3	1	1	4
	Otra respuesta	1	1	2	1	2	1	2	2	2	0	0	1
	Ns/Nc	14	12	17	12	11	17	12	13	14	20	13	12
n (Absolutos sin ponderar)	(2254)	(504)	(1134)	(616)	(1127)	(1127)	(466)	(685)	(641)	(462)	(66)	(1136)	

* Esa opción de respuesta no se leyó a los y las encuestados/as
 Los porcentajes no suman 100 porque se podían dar dos respuestas

	TOTALES	RECUERDO VOTO EN GENERALES 2011								
		PNV/EAJ	AMAIUR	PSE-EE	PP	IU-Ezker Anitza	UPD	Otros+ Blancos	Abstención	Ns/Nc
Nacionalista vasco/a o abertzale	26	61	69	4	5	5	10	20	10	13
Socialista	16	7	16	55	1	26	16	7	13	9
Liberal	15	11	16	12	17	22	19	20	19	10
Ecologista	15	11	18	10	6	17	13	26	20	11
Apolítico/a *	12	5	2	7	7	0	0	15	25	11
Progresista	10	9	14	13	3	35	42	14	9	6
Conservador/a	9	7	2	3	41	4	10	7	6	10
Socialdemócrata	8	8	3	16	6	9	45	10	6	8
Demócrata cristiano/a	6	8	1	5	29	0	0	1	3	4
Feminista	5	3	9	6	2	14	7	9	4	4
Comunista	4	2	9	3	0	32	0	6	3	1
Otra respuesta	1	0	1	0	2	0	0	2	2	2
Ns/Nc	14	9	2	9	17	4	3	11	16	32
n (Absolutos sin ponderar)	(2254)	(433)	(310)	(317)	(94)	(49)	(16)	(134)	(542)	(359)

* Esa opción de respuesta no se leyó a los y las encuestados/as

Los porcentajes no suman 100 porque se podían dar dos respuestas

Los datos correspondientes a votantes de IU-Ezker Anitza y UPD han de leerse con suma cautela debido al escaso número de efectivos recogidos en tales categorías

5.8 - Escala izquierda-derecha

	TOTALES	TERRITORIO			SEXO		GRUPOS DE EDAD				CLASE SOCIAL SENTIDA		
		Araba	Bizkaia	Gipuzkoa	Hombre	Mujer	18-29	30-45	46-64	>=65	Alta	Media	Baja
CUANDO SE HABLA DE POLÍTICA NORMALMENTE SE UTILIZAN LAS EXPRESIONES IZQUIERDA Y DERECHA. EN UNA ESCALA DEL 0 AL 10, DONDE EL 0 ES LA EXTREMA IZQUIERDA Y EL 10 LA EXTREMA DERECHA, ¿EN QUÉ LUGAR SE COLOCARÍA UD.?	4,0	4,5	4,0	3,8	3,9	4,1	3,7	3,9	3,8	4,7	4,5	4,0	4,0
n (Absolutos sin ponderar)	(1981)	(431)	(982)	(568)	(1003)	(978)	(410)	(598)	(572)	(401)	(61)	(1024)	(871)

	TOTALES	RECUERDO VOTO EN GENERALES 2011								
		PNV/EAJ	AMAIUR	PSE-EE	PP	IU-Ezker Anitza	UPD	Otros+ Blancos	Abstención	Ns/Nc
CUANDO SE HABLA DE POLÍTICA NORMALMENTE SE UTILIZAN LAS EXPRESIONES IZQUIERDA Y DERECHA. EN UNA ESCALA DEL 0 AL 10, DONDE EL 0 ES LA EXTREMA IZQUIERDA Y EL 10 LA EXTREMA DERECHA, ¿EN QUÉ LUGAR SE COLOCARÍA UD.?	4,0	4,4	2,5	3,9	6,0	2,9	3,9	3,8	4,0	4,3
n (Absolutos sin ponderar)	(1981)	(403)	(303)	(296)	(86)	(49)	(16)	(122)	(445)	(261)

Medias (0=extrema izquierda; 10=extrema derecha)

Los datos correspondientes a votantes de IU-Ezker Anitza y UPD han de leerse con suma cautela debido al escaso número de efectivos recogidos en tales categorías

	TOTALES	TERRITORIO			SEXO		GRUPOS DE EDAD				CLASE SOCIAL SENTIDA			
		Araba	Bizkaia	Gipuzkoa	Hombre	Mujer	18-29	30-45	46-64	>=65	Alta	Media	Baja	
CUANDO SE HABLA DE POLÍTICA NORMALMENTE SE UTILIZAN LAS EXPRESIONES IZQUIERDA Y DERECHA. EN UNA ESCALA DEL 0 AL 10, DONDE EL 0 ES LA EXTREMA IZQUIERDA Y EL 10 LA EXTREMA DERECHA, ¿EN QUÉ LUGAR SE COLOCARÍA UD.?	0-3	34	21	35	38	36	32	38	36	39	22	22	34	35
	4-6	48	55	45	50	47	49	47	47	47	53	60	50	46
	7-10	6	9	6	3	5	6	2	4	4	13	10	6	5
	Ns/Nc	12	15	13	8	11	12	13	12	11	13	8	10	14
Porcentajes verticales	100	100	100	100	100	100	100	100	100	100	100	100	100	100
n (Absolutos sin ponderar)	(2254)	(504)	(1134)	(616)	(1127)	(1127)	(466)	(685)	(641)	(462)	(66)	(1136)	(1015)	

	TOTALES	RECUERDO VOTO EN GENERALES 2011									Ns/Nc
		PNV/EAJ	AMAIUR	PSE-EE	PP	IU-Ezker Anitza	UPD	Otros+ Blancos	Abstención		
CUANDO SE HABLA DE POLÍTICA NORMALMENTE SE UTILIZAN LAS EXPRESIONES IZQUIERDA Y DERECHA. EN UNA ESCALA DEL 0 AL 10, DONDE EL 0 ES LA EXTREMA IZQUIERDA Y EL 10 LA EXTREMA DERECHA, ¿EN QUÉ LUGAR SE COLOCARÍA UD.?	0-3	34	25	76	35	4	69	30	38	30	22
	4-6	48	63	22	57	51	31	70	52	50	49
	7-10	6	5	1	2	37	0	0	1	2	5
	Ns/Nc	12	7	2	6	8	0	0	9	18	24
Porcentajes verticales	100	100	100	100	100	100	100	100	100	100	100
n (Absolutos sin ponderar)	(2254)	(433)	(310)	(317)	(94)	(49)	(16)	(134)	(542)	(359)	

Los datos correspondientes a votantes de IU-Ezker Anitza y UPD han de leerse con suma cautela debido al escaso número de efectivos recogidos en tales categorías

5.9 - Escala nacionalismo

	TOTALES	TERRITORIO			SEXO		GRUPOS DE EDAD				CLASE SOCIAL SENTIDA		
		Araba	Bizkaia	Gipuzkoa	Hombre	Mujer	18-29	30-45	46-64	>=65	Alta	Media	Baja
POR OTRA PARTE, EN REFERENCIA AL SENTIMIENTO NACIONALISTA VASCO O ABERTZALE, ¿PODRÍA DECIRME, POR FAVOR, DÓNDE SE COLOCARÍA UD. EN UNA ESCALA DE 0 A 10, EN LA QUE 0 SIGNIFICA NADA NACIONALISTA Y 10 MUY NACIONALISTA?	5,2	4,5	5,2	5,5	5,3	5,1	5,2	5,3	5,1	5,2	5,0	5,3	5,1
n (Absolutos sin ponderar)	(2009)	(439)	(1005)	(565)	(1015)	(994)	(422)	(604)	(578)	(405)	(61)	(1038)	(887)

Medias (0=nada nacionalista; 10=muy nacionalista)

	TOTALES	RECUERDO VOTO EN GENERALES 2011								
		PNV/EAJ	AMAIUR	PSE-EE	PP	IU-Ezker Anitza	UPD	Otros+ Blancos	Abstención	Ns/Nc
POR OTRA PARTE, EN REFERENCIA AL SENTIMIENTO NACIONALISTA VASCO O ABERTZALE, ¿PODRÍA DECIRME, POR FAVOR, DÓNDE SE COLOCARÍA UD. EN UNA ESCALA DE 0 A 10, EN LA QUE 0 SIGNIFICA NADA NACIONALISTA Y 10 MUY NACIONALISTA?	5,2	7,1	7,6	3,5	3,0	3,8	3,0	5,1	4,6	4,5
n (Absolutos sin ponderar)	(2009)	(416)	(301)	(299)	(86)	(47)	(16)	(123)	(459)	(262)

Medias (0=nada nacionalista; 10=muy nacionalista)

Los datos correspondientes a votantes de IU-Ezker Anitza y UPD han de leerse con suma cautela debido al escaso número de efectivos recogidos en tales categorías

	TOTALES	TERRITORIO			SEXO		GRUPOS DE EDAD				CLASE SOCIAL SENTIDA			
		Araba	Bizkaia	Gipuzkoa	Hombre	Mujer	18-29	30-45	46-64	>=65	Alta	Media	Baja	
POR OTRA PARTE, EN REFERENCIA AL SENTIMIENTO NACIONALISTA VASCO O ABERTZALE, ¿PODRÍA DECIRME, POR FAVOR, DÓNDE SE COLOCARÍA UD. EN UNA ESCALA DE 0 A 10, EN LA QUE 0 SIGNIFICA NADA NACIONALISTA Y 10 MUY NACIONALISTA?	0-3	22	29	22	19	21	23	20	21	24	25	27	22	22
	4-6	37	35	36	39	37	37	42	38	35	33	39	36	38
	7-10	30	22	30	34	32	28	29	30	31	30	26	33	27
	Ns/Nc	11	14	11	9	10	11	10	12	10	12	8	9	13
Porcentajes verticales	100	100	100	100	100	100	100	100	100	100	100	100	100	100
n (Absolutos sin ponderar)	(2254)	(504)	(1134)	(616)	(1127)	(1127)	(466)	(685)	(641)	(462)	(66)	(1136)	(1015)	

	TOTALES	RECUERDO VOTO EN GENERALES 2011									
		PNV/EAJ	AMAIUR	PSE-EE	PP	IU-Ezker Anitza	UPD	Otros+ Blancos	Abstención	Ns/Nc	
POR OTRA PARTE, EN REFERENCIA AL SENTIMIENTO NACIONALISTA VASCO O ABERTZALE, ¿PODRÍA DECIRME, POR FAVOR, DÓNDE SE COLOCARÍA UD. EN UNA ESCALA DE 0 A 10, EN LA QUE 0 SIGNIFICA NADA NACIONALISTA Y 10 MUY NACIONALISTA?	0-3	22	5	6	39	50	39	64	21	22	23
	4-6	37	32	18	49	36	52	29	45	44	35
	7-10	30	60	73	7	6	6	7	25	18	17
	Ns/Nc	11	4	3	5	8	4	0	8	15	25
Porcentajes verticales	100	100	100	100	100	100	100	100	100	100	100
n (Absolutos sin ponderar)	(2254)	(433)	(310)	(317)	(94)	(49)	(16)	(134)	(542)	(359)	

Los datos correspondientes a votantes de IU-Ezker Anitza y UPD han de leerse con suma cautela debido al escaso número de efectivos recogidos en tales categorías

5.10 - Medios de comunicación utilizados para informarse sobre temas de actualidad

	TOTALES	TERRITORIO			SEXO		GRUPOS DE EDAD				CLASE SOCIAL SENTIDA			
		Araba	Bizkaia	Gipuzkoa	Hombre	Mujer	18-29	30-45	46-64	>=65	Alta	Media	Baja	
¿QUÉ MEDIO DE COMUNICACIÓN UTILIZA UD. PREFERENTEMENTE A LA HORA DE INFORMARSE SOBRE TEMAS DE ACTUALIDAD O POLÍTICOS: PRENSA, RADIO, TELEVISIÓN O INTERNET?	TV	54	56	56	51	47	61	55	54	49	61	55	50	60
	Prensa	17	15	17	17	21	12	8	14	23	20	13	19	14
	Internet	15	14	14	15	18	12	31	19	8	1	18	17	11
	Radio	12	13	11	13	12	12	4	9	18	16	12	11	12
	Varios medios por igual *	1	0	1	2	1	1	1	2	1	0	0	1	1
	Otro	0	0	0	0	0	0	0	0	0	0	0	0	0
	No se informa *	0	0	0	0	0	0	0	0	0	1	0	0	0
	Ns/Nc	1	2	1	1	1	1	1	1	2	1	2	1	1
Porcentajes verticales	100	100	100	100	100	100	100	100	100	100	100	100	100	100
n (Absolutos sin ponderar)	(2254)	(504)	(1134)	(616)	(1127)	(1127)	(466)	(685)	(641)	(462)	(66)	(1136)	(1015)	

	TOTALES	RECUERDO VOTO EN GENERALES 2011									
		PNV/EAJ	AMAIUR	PSE-EE	PP	IU-Ezker Anitza	UPD	Otros+ Blancos	Abstención	Ns/Nc	
¿QUÉ MEDIO DE COMUNICACIÓN UTILIZA UD. PREFERENTEMENTE A LA HORA DE INFORMARSE SOBRE TEMAS DE ACTUALIDAD O POLÍTICOS: PRENSA, RADIO, TELEVISIÓN O INTERNET?	TV	54	53	40	59	63	31	55	46	58	58
	Prensa	17	20	24	16	10	21	6	18	13	17
	Internet	15	9	22	9	6	29	30	24	18	12
	Radio	12	17	11	16	19	14	10	11	8	9
	Varios medios por igual *	1	1	2	0	1	2	0	0	1	1
	Otro	0	0	0	0	0	0	0	1	0	0
	No se informa *	0	0	0	0	0	0	0	1	0	0
	Ns/Nc	1	1	0	0	1	2	0	0	2	3
Porcentajes verticales	100	100	100	100	100	100	100	100	100	100	
n (Absolutos sin ponderar)	(2254)	(433)	(310)	(317)	(94)	(49)	(16)	(134)	(542)	(359)	

* Esa opción de respuesta no se leyó a los y las encuestados/as

Los datos correspondientes a votantes de IU-Ezker Anitza y UPD han de leerse con suma cautela debido al escaso número de efectivos recogidos en tales categorías

