

Infancia, juventud y ciudadanía por el Desarrollo Sostenible

Agenda 21 Escolar



EUSKO JAURLARITZA



GOBIERNO VASCO

HEZKUNTZA, UNIBERTSITATE
ETA IKERKETA SAILA

DEPARTAMENTO DE EDUCACIÓN,
UNIVERSIDADES E INVESTIGACIÓN

INGURUMEN ETA LURRALDE
ANTOLAMENDU SAILA

DEPARTAMENTO DE MEDIO AMBIENTE
Y ORDENACIÓN DEL TERRITORIO



¿QUÉ ES LA AGENDA 21 ESCOLAR?

Agenda 21 Escolar es un programa de educación ambiental para la sostenibilidad y calidad escolar, que se basa en la participación de la comunidad escolar tomando parte y colaborando en el desarrollo sostenible del municipio.

¿POR QUÉ LOS AYUNTAMIENTOS CONSIDERAN LA AGENDA 21 ESCOLAR PARTE DE LA AGENDA LOCAL 21?

- Porque la colaboración entre diferentes estamentos y la participación son la base y el objetivo de las Agendas 21 locales y escolares.
- Porque la educación y el desarrollo sostenible son responsabilidad de todas las personas.
- Porque los procesos sociales innovadores, como la Agenda 21, requieren el compromiso de las Instituciones, el acuerdo social y la capacitación de la infancia, la juventud y la ciudadanía.

AGENDA LOCAL 21

Agenda 21 Escolar



¿QUIÉN PARTICIPA EN LA AGENDA 21 ESCOLAR Y CÓMO?

Los centros educativos, dos Departamentos del Gobierno Vasco (Educación, Universidades e Investigación, y Medio Ambiente y Ordenación del Territorio) y los Ayuntamientos firman un manifiesto de compromiso con la educación para el desarrollo sostenible al poner en marcha la Agenda 21 Escolar.

¿CÓMO COLABORAN LOS AYUNTAMIENTOS EN LA AGENDA 21 ESCOLAR?

- Los ayuntamientos ofrecen ayuda y apoyo técnico.
- Contrata una empresa de educación ambiental para la asesoría técnica a los centros.
- Organiza y dinamiza el Foro de participación interescolar.
- Difunden las experiencias escolares de Agenda 21 Escolar.

DEPARTAMENTO DE EDUCACIÓN, UNIVERSIDADES E INVESTIGACIÓN

Dedicación horaria (2 ,4, 6 horas)
Formación y asesoría



DEPARTAMENTO DE MEDIO AMBIENTE Y ORDENACIÓN DEL TERRITORIO

Subvención económica
Asesoría y materiales



AYUNTAMIENTOS

Agenda 21 Escolar parte de la Agenda 21 Local
Asesoría técnica (empresa de Educación Ambiental)
Dinamización del Foro interescolar
Respuesta a las propuestas



CENTROS EDUCATIVOS

Estructura organizativa (comité ambiental)
Desarrollo del proyecto
Implicación de la comunidad educativa
Documentación



Agenda 21 Escolar



¿CUÁL ES LA RED ACTUAL DE AGENDA 21 ESCOLAR?

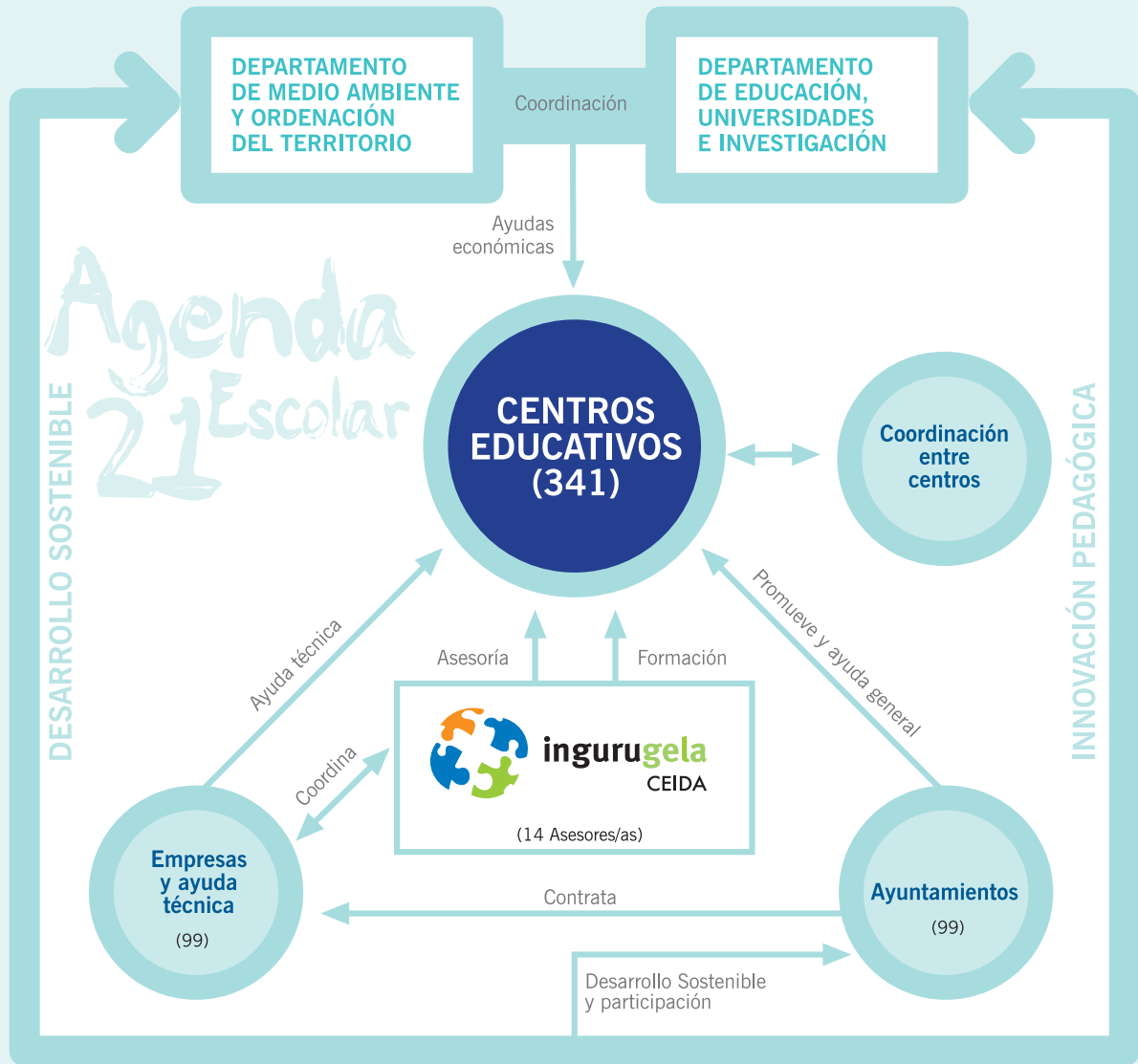

¿CÓMO SE DESARROLLA EN EL CENTRO LA AGENDA 21 ESCOLAR?

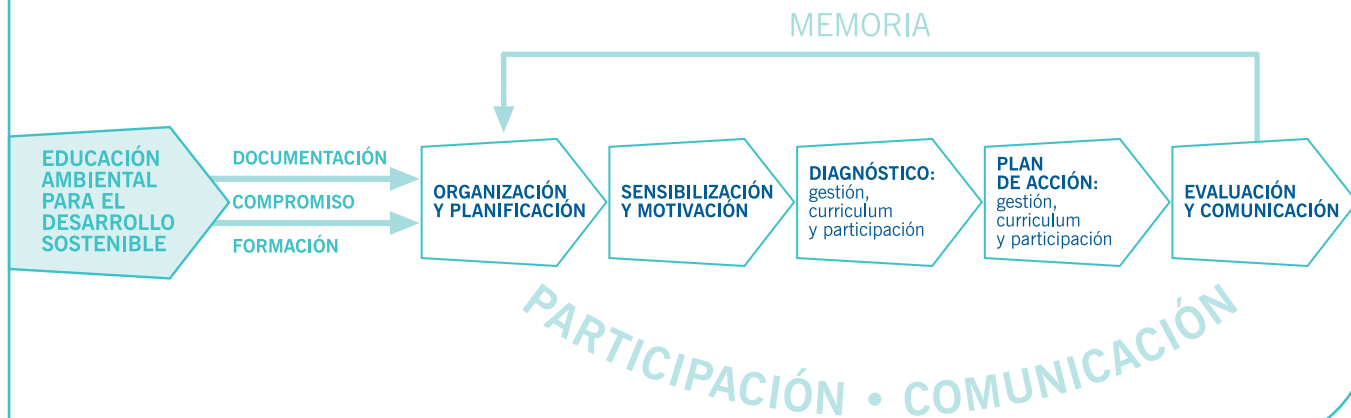

¿QUÉ TEMAS SE HAN TRABAJADO EN AGENDA 21 ESCOLAR (2003-2007)?

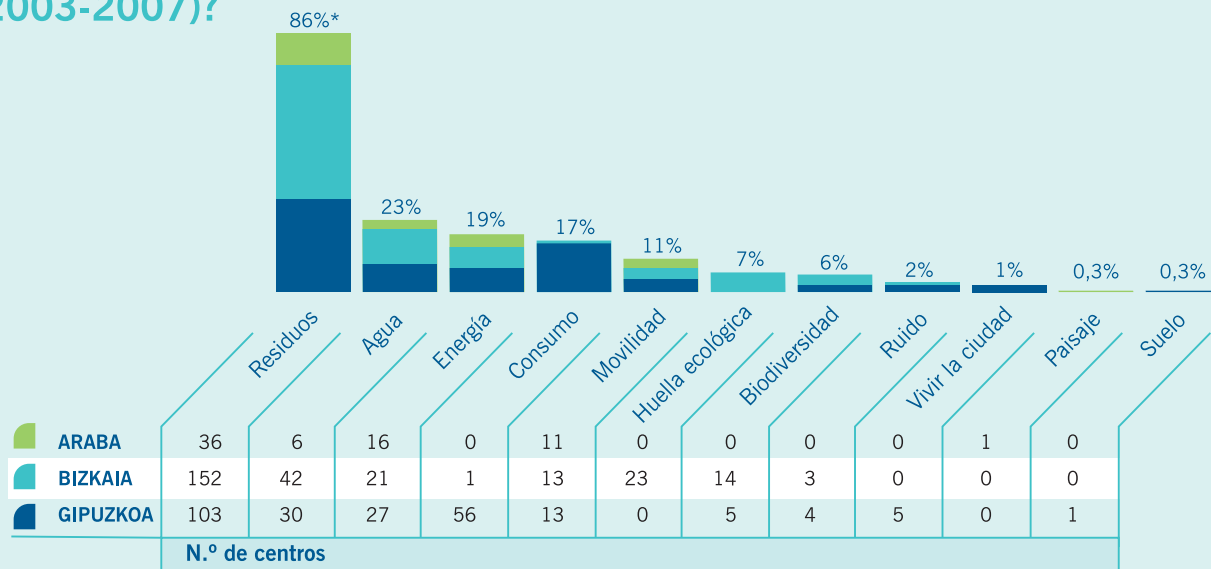

* Porcentaje del total de centros



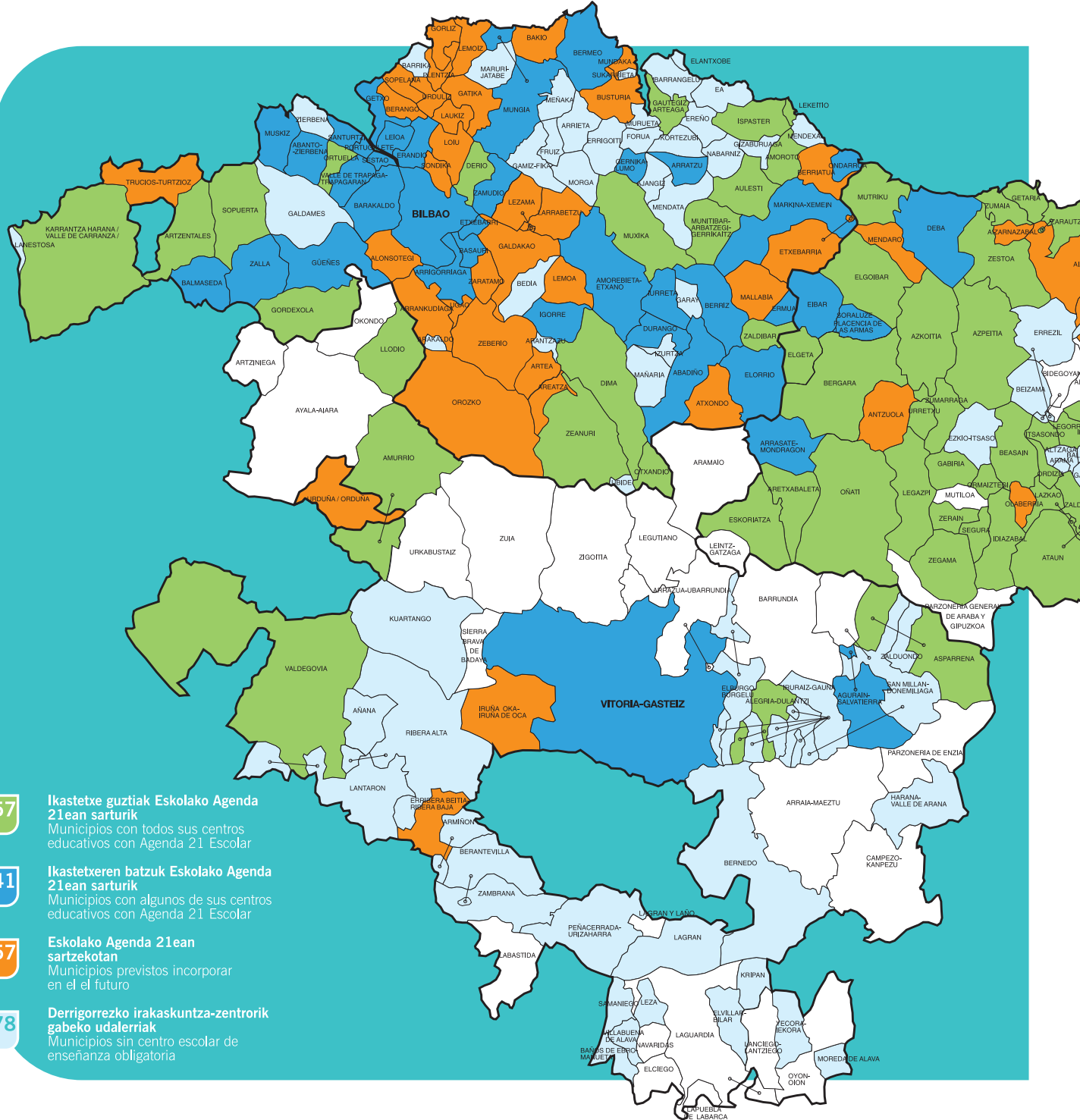

57

Ikastetxe guztiak Eskolako Agenda 21ean sarturik
 Municipios con todos sus centros educativos con Agenda 21 Escolar

41

Ikastetxeren batzuk Eskolako Agenda 21ean sarturik
 Municipios con algunos de sus centros educativos con Agenda 21 Escolar

57

Eskolako Agenda 21ean sartzekotan
 Municipios previstos incorporar en el futuro

78

Derrigorrezko irakaskuntza-zentrorik gabeko udalerriak
 Municipios sin centro escolar de enseñanza obligatoria

ESKOLAKO AGENDA 21 MARTXAN DUTEN UDALERRIAK ETA AURREIKUSTEN DIREN ERANSPEN BERRIAK

MUNICIPIOS CON AGENDA 21 ESCOLAR EN MARCHA Y PREVISIONES DE AMPLIACIÓN

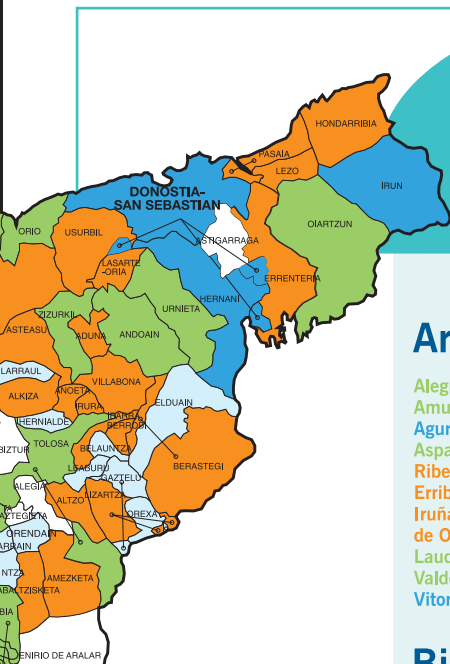

Araba

Alegria-Dulantzi	(1/1)*
Amurrio	(5/5)
Agurain-Salvatierra	(2/3)
Asparrena	(1/1)
Ribera Baja- Erribera Beitia	(0/1)
Iruña Oka-Iruña	(0/1)
de Oca	(0/1)
Laudio-Llodio	(7/7)
Valdegovia	(1/1)
Vitoria-Gasteiz	(20/53)

Bizkaia

Abadiño	(2/3)
Abanto y Ciervana	(3/5)
Alonsotegi	(0/1)
Amorebieta-Etxano	(5/6)
Amoroto	(1/1)
Areatza	(0/1)
Arrankudiaga	(0/1)
Arratzu	(1/2)
Arrigorriaga	(1/2)
Artea	(0/1)
Artzentales	(1/1)
Atxondo	(0/1)
Aulesti	(1/1)
Bakio	(0/1)
Balmaseda	(2/3)
Barakaldo	(18/26)
Basauri	(6/13)
Berango	(0/2)
Bermeo	(4/6)
Berriatua	(0/1)
Berriz	(1/2)
Bilbao	(36/85)
Busturia	(0/1)
Derio	(2/2)
Dima	(1/1)
Durango	(3/10)

Elorrio	(2/5)
Erandio	(3/7)
Ermua	(4/7)
Etxebarri	(1/3)
Etxebarria	(0/1)
Galdakao	(0/10)
Gatika	(0/1)
Gautegiz Arteaga	(1/1)
Gernika-Lumo	(4/5)
Getxo	(9/16)
Gordexola	(1/1)
Gorliz	(0/1)
Güeñes	(3/4)
Igorre	(1/2)
Ispaster	(1/1)
Iurreta	(2/3)

Karrantza Harana/ Valle de Carranza	(2/2)
Larrabetzu	(0/1)
Laukiz	(0/1)
Leioa	(5/11)
Lekeitio	(2/2)
Lemoa	(0/1)
Lemoiz	(0/1)
Lezama	(0/1)
Loiu	(0/6)
Mallabia	(0/1)
Markina-Xemein	(3/4)
Mundaka	(0/1)
Mungia	(4/6)
Munitibar-Arbatzegi	
Gerrikaitz	(1/1)
Muskiz	(3/5)
Muxika	(1/1)
Ondarroa	(4/5)
Orozko	(0/1)
Ortuella	(3/3)
Otxandio	(1/1)
Plentzia	(0/2)
Portugalete	(7/13)
Santurtzi	(10/12)
Sestao	(6/9)
Sondika	(0/1)
Sopelana	(0/3)

Sopuerta	(1/1)
Turtzioz-Trucios	(0/1)
Ugao-Miraballes	(0/1)
Urduliz	(0/1)
Urduña/Orduña	(0/2)
Valle de Trapaga- Trapagaran	(5/6)
Zaldibar	(1/1)
Zalla	(2/3)
Zamudio	(1/2)
Zaratamo	(0/1)
Zeanuri	(2/2)
Zeberio	(0/1)

Gipuzkoa

Abaltzisketa	(0/1)
Aduna	(0/1)
Aia	(0/2)
Aizarnazabal	(0/1)
Alkiza	(0/1)
Altzo	(0/1)
Amezketza	(0/1)
Andoain	(4/4)
Anoeta	(0/1)
Antzuola	(0/1)
Aretxabaleta	(2/2)
Arrasate- Mondragón	(4/5)
Asteasu	(0/1)
Ataun	(1/1)
Azkoitia	(3/3)
Azpeitia	(4/4)
Beasain	(7/7)
Berastegi	(0/1)
Bergara	(5/5)
Berrobi	(0/1)
Deba	(1/2)
Donostia- San Sebastian	(15/55)
Eibar	(4/10)
Elgeta	(1/1)

Elgoibar	(4/4)
Errenteria	(0/10)
Eskoriatza	(2/2)
Gabiria	(1/1)
Getaria	(1/1)
Hernani	(4/7)
Hondarribia	(0/4)
Ibarra	(0/1)
Idiazabal	(1/1)
Irun	(8/16)
Irura	(0/1)
Itsasondo	(1/1)
Lasarte-Oria	(0/4)
Lazkao	(1/1)
Legazpi	(3/3)
Legorreta	(1/1)
Lezo	(0/2)
Lizartza	(0/1)
Mendaro	(0/1)
Mutriku	(3/3)
Oiartzun	(3/3)
Olaberria	(0/1)
Oñati	(5/5)
Ordizia	(3/3)
Orio	(2/2)
Ormaiztegi	(1/1)
Pasaia	(0/2)
Segura	(1/1)
Soraluce-Placencia de las Armas	(1/2)
Tolosa	(6/6)
Urnieta	(4/4)
Urretxu	(3/3)
Usurbil	(0/2)
Villabona	(0/3)
Zaldibia	(1/1)
Zarautz	(6/6)
Zegama	(1/1)
Zerain	(1/1)
Zestoa	(3/3)
Zizurkil	(2/2)
Zumaia	(4/4)
Zumarraga	(1/1)

* (EA21 en dauden zentroak/Udalerriko zentro guztiak) / (Centros con A21E/Total centros municipio)

